



**RELATÓRIO DE EXPURGOS DE INTERRUPÇÕES EM
SITUAÇÃO DE EMERGÊNCIA - ISE**

ISE 35 - 12/2024

SUMÁRIO

| | | |
|------|---|----|
| 1. | INTRODUÇÃO..... | 3 |
| 2. | DEFINIÇÕES..... | 4 |
| 3. | DESCRIÇÃO DO EVENTO | 5 |
| 3.1. | Mapa das regiões afetadas | 7 |
| 3.2. | Municípios e Subestações afetadas | 8 |
| 4. | DESCRIÇÃO DOS DANOS CAUSADOS AO SISTEMA ELÉTRICO..... | 10 |
| 4.1. | Equipamentos afetados e hierarquia de importância para o sistema | 11 |
| 4.2. | Síntese das informações técnicas do evento | 11 |
| 5. | RELATO TÉCNICO SOBRE A INTERVENÇÃO REALIZADA PARA RESTABELECIMENTO..... | 12 |
| 6. | EVIDÊNCIAS DO EVENTO | 14 |
| 6.1. | Matérias Jornalísticas..... | 14 |
| 6.2. | Histórico SMAC..... | 15 |
| | ANEXO I – LISTA DE INTERRUPÇÕES..... | 16 |
| | ANEXO III – LAUDO CLIMATOLÓGICO DE EVENTO CLIMÁTICO..... | 67 |

1. INTRODUÇÃO

As concessionárias do serviço público de distribuição de energia elétrica devem prover o serviço de forma adequada, buscando sempre a eficiência, conforme disposto na legislação e nos respectivos contratos de concessão. Dentre a legislação vigente, destacam-se os Procedimentos de Distribuição de Energia Elétrica no Sistema Elétrico Nacional – PRODIST, que consistem em documentos elaborados pela Agência Nacional de Energia Elétrica – ANEEL, que normatizam e padronizam as atividades técnicas relacionadas ao funcionamento e desempenho dos sistemas de distribuição de energia elétrica.

O Módulo 8 destes procedimentos, mais especificamente em sua Seção 8.2, regulamenta a qualidade do serviço prestado pelas distribuidoras de energia elétrica, estabelecendo a metodologia para apuração dos indicadores de continuidade e dos tempos de atendimento a ocorrências emergenciais.

O referido regulamento prevê que, na apuração dos indicadores coletivos e individuais deverão ser consideradas todas as interrupções de longa duração que atingirem as unidades consumidoras, admitidas algumas exceções (denominadas expurgos), que podem ser encontradas no Item 187 do Módulo 8 do PRODIST (Resolução Normativa ANEEL nº 956, de 7 de dezembro 2021), transcrito abaixo:

187. Na apuração dos indicadores DEC e FEC não devem ser consideradas as seguintes situações:

- a. falha nas instalações da unidade consumidora que não provoque interrupção em instalações de terceiros;*
- b. interrupção decorrente de obras de interesse exclusivo do usuário e que afete somente sua unidade consumidora;*
- c. Interrupção em Situação de Emergência - ISE;***
- d. suspensão por inadimplemento do consumidor;*
- e. suspensão por deficiência técnica ou de segurança das instalações da unidade consumidora que não provoque interrupção em instalações de terceiros, previstas em regulamentação;*
- f. interrupção vinculada à programa de racionamento instituído pela União;*
- g. interrupção ocorrida em Dia Crítico;*
- h. interrupção oriunda de atuação de Esquema Regional de Alívio de Carga – ERAC estabelecido pelo ONS; e*
- i. interrupção de origem externa ao sistema de distribuição. [grifos nossos]*

Para os casos de expurgo por Interrupção em Situação de Emergência (ISE), a alínea “h” do Item 228 do Módulo 8.2 do PRODIST (Resolução Normativa ANEEL nº 956, de 7 de dezembro 2021) estabelece a obrigatoriedade das distribuidoras em disponibilizar, em seu sítio eletrônico, relatórios digitais com as evidências do evento que tenha gerado tais interrupções enquadradas na alínea “c” do Item 187 do mesmo.

Portanto, o objetivo deste relatório é apresentar as evidências, bem como outras informações relevantes do evento ocorrido na área de concessão da Amazonas Energia, no período de 28 a 31 de dezembro de 2024.

Nesse período, conforme Laudo da empresa especializada em análise de eventos meteorológicos (Climatempo) e, face a Classificação e Codificação Brasileira de Desastres (COBRADE), o evento definido como:

- 1.3.2.1.4 - Chuvas intensas
- 1.3.2.1.2 - Tempestade de raios
- 1.3.2.1.5 - Vendaval

Assim, conforme demonstrado mais adiante, esse evento causou diversos impactos na rede de distribuição de energia elétrica, ficando caracterizada a Situação de Emergência.

2. DEFINIÇÕES

Abaixo, seguem as definições estabelecidas na Seção 1.1 do Módulo 1 do PRODIST – Resolução Normativa ANEEL nº 956, de 7 de dezembro 2021.

- **Evento**

Acontecimento que afete as condições normais de funcionamento de uma rede elétrica, podendo gerar uma ou mais interrupções no fornecimento de energia.

- **Consumidor Hora Interrompido (CHI):**

Somatório dos DICs dos consumidores atingidos por interrupção no fornecimento de energia, expresso em horas e centésimos de horas.

- **Interrupção em Situação de Emergência:**

Interrupção originada no sistema de distribuição e resultante de evento que comprovadamente impossibilite a atuação imediata da distribuidora, desde que não tenha sido provocada ou agravada por esta, sendo elegíveis apenas as:

- a) Decorrentes de evento associado a Decreto de Declaração de Situação de Emergência ou Estado de Calamidade Pública emitido por órgão competente; ou

- b) Decorrentes de evento cuja soma do CHI (consumidor hora interrompido) das interrupções ocorridas no sistema de distribuição seja superior ao calculado conforme equação a seguir:

$$CHI = 2612 \times N^{0,35}$$

onde:

N – Número de unidades consumidoras faturadas e atendidas em BT ou MT do mês de outubro do ano anterior ao período de apuração.

Seguindo esse regramento, demonstra-se abaixo o limite de CHI da Amazonas Energia.

$$CHI_{AmE} = 2.612 \times 906.009^{0,35}$$

317.665,13 CHI

Nota: Foram faturadas 906.009 unidades consumidoras BT e MT em outubro de 2024.

3. DESCRIÇÃO DO EVENTO

O evento abordado neste Relatório ISE 35 – 12/2024 afetou a área de concessão da Amazonas Energia no período de 28 a 31 de dezembro de 2024. Diante o impacto ocasionado na rede de distribuição, detalhado a seguir, o evento registrou um total de 469.588,8 CHI. Portanto, conforme regras estabelecidas no PRODIST, as interrupções oriundas desse evento são classificadas como Interrupções em Situação de Emergência - ISE, pois a quantidade de CHI observada foi superior ao limite da distribuidora, cujo cálculo está demonstrado no item anterior.

Importante destacar que para fins de caracterização das interrupções decorrentes do evento, fez-se o uso da lista de Fatos Geradores definidas pelo Anexo 8.C do Módulo 8 do PRODIST, tendo sido os expurgos restritos às ocorrências de causa Meio Ambiente.

Segue abaixo a tabela 1, a qual foi extraída do Laudo emitido pela Climatempo contendo a descrição do evento, o código COBRADE, os horários de início e término e, a abrangência espacial do evento. O Laudo pode ser consultado, em sua íntegra, no anexo II.

Tabela 1: Resumo do Evento

| | |
|-----------------------------|---|
| Descrição | Região com chuvas intensas e tempestade de raios devido à convergência de ventos úmidos do Atlântico Tropical combinada com a presença de forte divergência em altos níveis da atmosfera sobre a área de concessão da Amazonas-Energia. |
| Código COBRADE | 1.3.2.1.4 - Chuvas intensas 1.3.2.1.2 - Tempestade de raios |
| Hora de início | 28/12/2024 - 00:00 |
| Hora do término | 31/12/2024 - 23:00 |
| Abrangência espacial | Todos os municípios da área de concessão da Amazonas-Energia. |

Segue ainda a tabela resumo da distribuidora relativa às atribuições ao evento em tela:

Tabela 2: Resumo do Evento – Atribuições da distribuidora

| | |
|--|--|
| Código único do evento: | 35 - 12/2024 |
| Código COBRADE: | 1.3.2.1.4 - Chuvas intensas 1.3.2.1.2 - Tempestade de raios 1.3.2.1.5 - Vendaval |
| Quantidade de interrupções associadas: | 388 |
| Código único do Relatório: | ISE 35 – 12/2024 |

Os gráficos ilustrados nas Figuras 1 e 2 indicam quantidade de interrupções e o valor de CHI conforme o horário de início e fim dos eventos, contabilizados em intervalos de seis em seis horas.

Figura 1. Quantidade de Interrupções X Tempo.



Figura 2. CHI x Tempo.



Com a finalidade de demonstrar o vínculo territorial e temporal do evento climático, segue a Tabela 3 abaixo, que apresenta o impacto sentido pela Distribuidora, distribuído por dia e de maneira a concatenar a quantidade de municípios e conjuntos afetados, a quantidade de interrupções com causas expurgadas, a quantidade de UCs interrompidas, o CHI e as causas associadas.

Tabela 3: Impacto do evento sentido pela distribuidora

| Ano | Mês | Dia | Município Afetados | Conjuntos Afetados | Quantidade Interrupções | UCs Interrompidas | CHI Expurgado | Causa |
|------|----------|-----|--------------------|--------------------|-------------------------|-------------------|---------------|----------------------|
| 2024 | dezembro | 28 | 7 | 5 | 8 | 611 | 1.952,7 | ANIMAIS |
| | | | 22 | 12 | 46 | 12.553 | 109.003,8 | ÁRVORE OU VEGETAÇÃO |
| | | | 18 | 7 | 32 | 5.561 | 31.594,4 | DESCARGA ATMOSFÉRICA |
| 2024 | dezembro | 29 | 1 | 1 | 1 | 46 | 47,7 | EROSÃO |
| | | | 7 | 5 | 11 | 5.209 | 11.593,4 | ANIMAIS |
| | | | 23 | 13 | 46 | 11.457 | 52.309,2 | ÁRVORE OU VEGETAÇÃO |
| 2024 | dezembro | 30 | 21 | 7 | 44 | 7.897 | 17.762,3 | DESCARGA ATMOSFÉRICA |
| | | | 16 | 5 | 20 | 4.104 | 9.091,1 | ANIMAIS |
| | | | 24 | 13 | 70 | 7.611 | 88.825,2 | ÁRVORE OU VEGETAÇÃO |
| 2024 | dezembro | 31 | 17 | 8 | 35 | 5.380 | 62.989,8 | DESCARGA ATMOSFÉRICA |
| | | | 10 | 5 | 13 | 3.247 | 8.027,4 | ANIMAIS |
| | | | 14 | 11 | 32 | 9.742 | 59.708,7 | ÁRVORE OU VEGETAÇÃO |
| | | | 17 | 7 | 30 | 7.882 | 16.683,4 | DESCARGA ATMOSFÉRICA |

3.1. Mapa das regiões afetadas

Conforme destacado anteriormente, o evento 35 – 12/2024 causou impactos na rede de distribuição de energia elétrica, assim como na operação de restabelecimento de energia nos locais afetados. Para demonstrar a dimensão do impacto observado pela AmE, apresenta-se

abaixo o mapa cujo tamanho das bolhas representam o CHI de cada um dos alimentadores afetados considerando o fato gerador “meio ambiente”, que correspondem aos municípios listados na tabela 4.0 mais adiante.

Figura 3. Mapa da região afetada pelo evento

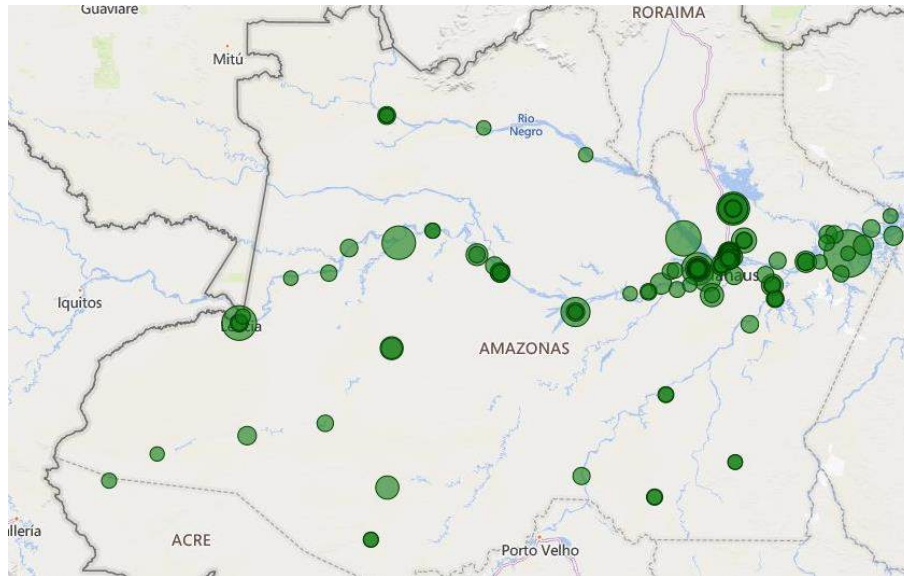

Cumprе destacar a dificuldade de representar esse evento com essa magnitude por meio de diagramas unifilares, pois o Amazonas possui 95 sistemas isolados, além de municípios interligados, incluindo Manaus e, isso dificultaria a demonstração das informações necessárias devido a problemas relacionados à resolução das imagens, ou seja, seria de difícil visualização e entendimento.

3.2. Municípios e Subestações afetadas

Tabela 4: Municípios e subestações afetadas pelo evento

| ITEM | MUNICÍPIOS AFETADOS | SUBESTAÇÕES AFETADAS | ITEM | MUNICÍPIOS AFETADOS | SUBESTAÇÕES AFETADAS | ITEM | MUNICÍPIOS AFETADOS | SUBESTAÇÕES AFETADAS |
|------|---------------------|----------------------|------|---------------------|----------------------|------|---------------------|----------------------|
| 1 | ALVARAES | APIE-AV | 46 | MANAQUIRI | APIE-MQ | 91 | TONANTINS | APIE-TO |
| 2 | AMATURA | APIE-AM | 47 | MANAUS | ASE-AD | 92 | UARINI | APIE-UA |
| 3 | ANAMA | APIE-AN | 48 | MANAUS | ASE-CC | 93 | URUCARA | APIE-UR |
| 4 | ANAMA | APIE-AR | 49 | MANAUS | ASE-CD | | | |
| 5 | ANORI | APIE-AR | 50 | MANAUS | ASE-CG | | | |
| 6 | APUI | AUTE-AP | 51 | MANAUS | ASE-CP | | | |
| 7 | ATALAIA DO NORTE | APIE-BJ | 52 | MANAUS | ASE-CT | | | |
| 8 | AUTAZES | APIE-AZ | 53 | MANAUS | ASE-DD | | | |
| 9 | AUTAZES | APIE-NC | 54 | MANAUS | ASE-DI | | | |

| | | | | | | | |
|----|-----------------------|----------|----|-----------------------------|---------|--|--|
| 10 | BARCELOS | APIE-BC | 55 | MANAUS | ASE-DT | | |
| 11 | BARREIRINH A | APIE-BR | 56 | MANAUS | ASE-FL | | |
| 12 | BENJAMIN CONSTANT | APIE-BJ | 57 | MANAUS | ASE-JP | | |
| 13 | BERURI | APIE-BE | 58 | MANAUS | ASE-JQ | | |
| 14 | BOA VISTA DO RAMOS | APIE-BV | 59 | MANAUS | ASE-MO | | |
| 15 | BOCA DO ACRE | APIE-BA | 60 | MANAUS | ASE-MR | | |
| 16 | BORBA | APIE-BB | 61 | MANAUS | ASE-PN | | |
| 17 | CAAPIRANG A | APIE-CA | 62 | MANAUS | ASE-RE | | |
| 18 | CANUTAMA | APIE-CM | 63 | MANAUS | ASE-SD | | |
| 19 | CARAUARI | APIE-CR | 64 | MANAUS | ASE-SO | | |
| 20 | CASTANHO | APIE-CH | 65 | MANAUS | ASE-VO | | |
| 21 | CASTANHO | APIE-CI | 66 | MANICORE | APIE-ME | | |
| 22 | COARI | APIE-CO | 67 | MANICORE | APIE-MI | | |
| 23 | CODAJAS | AUTE-CJ | 68 | MAUES | APIE-MS | | |
| 24 | EIRUNEPE | APIE-EP | 69 | NHAMUNDA | APIE-ND | | |
| 25 | FORTE BOA | APIE-FB | 70 | NOVA OLINDA DO NORTE | APIE-AZ | | |
| 26 | GUAJARA | A5003237 | 71 | NOVA OLINDA DO NORTE | APIE-NO | | |
| 27 | HUMAITA | APIE-HT | 72 | NOVO ARIPUANA | APIE-MI | | |
| 28 | IPIXUNA | APIE-IX | 73 | NOVO AYRAO | APIE-NA | | |
| 29 | IRANDUBA | APIE-NA | 74 | PARINTINS | APIE-CB | | |
| 30 | IRANDUBA | ASE-IB | 75 | PARINTINS | APIE-VA | | |
| 31 | IRANDUBA | ASE-MC | 76 | PARINTINS | ASE-FL | | |
| 32 | ITACOATIAR A | APIE-NR | 77 | PARINTINS | ASE-PD | | |
| 33 | ITACOATIAR A | APIE-UB | 78 | PARINTINS | ASE-PN | | |
| 34 | ITACOATIAR A | APIE-VD | 79 | PAUINI | APIE-PU | | |
| 35 | ITACOATIAR A | ASE-IT | 80 | PRESIDENT E FIGUEIRED | ASE-FG | | |
| 36 | ITAMARATI | APIE-IM | 81 | RIO PRETO DA EVA | ASE-FG | | |
| 37 | ITAPIRANGA | AUTE-IG | 82 | RIO PRETO DA EVA | AUTE-RP | | |
| 38 | JUTAI | APIE-JI | 83 | SANTA IZABEL DO RIO | APIE-SN | | |
| 39 | LABREA | APIE-LB | 84 | SAO GABRIEL DA CACHO | APIE-SC | | |
| 40 | MANACAPU RU | APIE-AN | 85 | SAO PAULO DE OLIVENC | APIE-SP | | |
| 41 | MANACAPU RU | APIE-CS | 86 | SAO SEBASTIAO DO UAT | APIE-SS | | |
| 42 | MANACAPU RU | APIE-TE | 87 | SAO SEBASTIAO DO UAT | APIE-SU | | |
| 43 | MANACAPU RU | APIE-TU | 88 | TABATINGA | APIE-TB | | |
| 44 | MANACAPU RU | ASE-MC | 89 | TAPAUUA | APIE-TP | | |

| | | | | | | | | |
|----|----------------|---------|----|------|---------|--|--|--|
| 45 | MANACAPU RU | AUTE-JC | 90 | TEFE | APIE-TE | | | |
|----|----------------|---------|----|------|---------|--|--|--|

4. DESCRIÇÃO DOS DANOS CAUSADOS AO SISTEMA ELÉTRICO

A alta intensidade do evento foi responsável pela atuação de equipamentos de proteção ao longo das linhas da AmE por diversos motivos associados a descargas atmosféricas, vendaval e chuvas. Inclusive, em muitos casos, essas intempéries impactaram em muito no processo de restabelecimento da energia das UCs, seja pela necessidade de vistorias ao longo de quilômetros das linhas de distribuição ou, ainda, pela dificuldade de acesso e pela intensidade dos trabalhos necessário até o condicionamento das redes dos sistemas.

Com a finalidade de ilustrar de forma detalhada os danos causados pelo evento, apresenta-se na tabela abaixo alguns casos concretos de incidências que contribuíram para a formação do CHI.

Tabela 5: Estrato de incidências com detalhamento dos problemas, causas e soluções.

| Ano | Mês | Dia | Município | Conjunto | Interrup | UC_INT | CHI | Causa | Descrição do Problema / Causa / Solução |
|------|----------|-----|----------------------|----------------------------|----------|--------|----------|----------------------|--|
| 2024 | dezembro | 28 | BOA VISTA DO RAMOS | MEDIO E BAIXO AMAZONAS | 1030857 | 2.130 | 85.195,9 | ÁRVORE OU VEGETAÇÃO | Após um forte temporal atingir a região, o barranco desabou, vindo a derrubar os paliativos que estavam segurando o cabo nu e subaquático. Fizemos uma manobra de correção para reestabelecer a energia elétrica. Área afetada ficou normalizada com energia elétrica. |
| 2024 | dezembro | 30 | NOVO AYRAO | RIO NEGRO E BAIXO SOLIMÕES | 1033756 | 322 | 31.366,9 | ÁRVORE OU VEGETAÇÃO | MT trocado 1 elo de 20k queimado por uma árvore. |
| 2024 | dezembro | 30 | ATALAIA DO NORTE | ALTO SOLIMÕES | 1031539 | 1.862 | 31.016,8 | DESCARGA ATMOSFÉRICA | Foi feito a inspeção visual de rede e abertura de chave CPF da zona rural, inspeção visual na BR 307 para o retorno do alimentador 03 e teste para normalizar a energia geral, o alimentador fechado. Causa: muita chuva no local. |
| 2024 | dezembro | 31 | JUTAI | MEDIO SOLIMÕES E JURUA | 1032216 | 1.558 | 26.736,1 | ÁRVORE OU VEGETAÇÃO | Foi executada inspeção visual na rede MT e foi constatado que o religador estava atuado devido vegetação ou árvore. Foi retirada a vegetação e foi fechado o religador, normalizando o circuito. |
| 2024 | dezembro | 29 | PRESIDENTE FIGUEIRED | MEDIO E BAIXO AMAZONAS | 1030083 | 3.977 | 17.287,8 | ÁRVORE OU VEGETAÇÃO | Árvore sobre a rede num circuito sobreposto Fg04 e Fg05, mas as equipes estão no local e chovendo muito. Executado a poda de árvore e FG04, fechado às 15:19. |
| 2024 | dezembro | 30 | MANACAPURU | RIO NEGRO E BAIXO SOLIMÕES | 1032296 | 297 | 13.013,3 | DESCARGA ATMOSFÉRICA | Equipe fez inspeção visual na rede derivação. Constatado elo fusível queimado de 15k, que foi substituído. Após o serviço toda a área ficou normalizada. |
| 2024 | dezembro | 31 | PRESIDENTE FIGUEIRED | MEDIO E BAIXO AMAZONAS | 1031816 | 990 | 12.372,0 | ÁRVORE OU VEGETAÇÃO | Circuito normalizado parcialmente até km52. Cabo partido. |

| | | | | | | | | | |
|------|----------|----|----------------------|----------------------------|---------|-----|----------|---------------------|--|
| 2024 | dezembro | 30 | MANAQUIRI | RIO NEGRO E BAIXO SOLIMÕES | 1031517 | 416 | 11.171,0 | ÁRVORE OU VEGETAÇÃO | Foi realizada a inspeção visual e encontrado chave CPF com o elo fusível queimado da rede MT. Ao percorrer a rede, foi encontrada uma árvore q caiu em cima da rede MT e partiu o Cabo. Foram feitas 3 podas, emendas, tensionamento de vão e substituição do elo. Energia normalizada no local. |
| 2024 | dezembro | 30 | MANACAPURU | RIO NEGRO E BAIXO SOLIMÕES | 1031730 | 534 | 10.981,4 | ÁRVORE OU VEGETAÇÃO | Foi realizada inspeção visual na rede de MT, substituído o elo fusível de derivação e normalizada a energia. |
| 2024 | dezembro | 30 | PRESIDENTE FIGUEIRED | MEDIO E BAIXO AMAZONAS | 1031239 | 731 | 10.716,5 | ÁRVORE OU VEGETAÇÃO | Falta de energia no ramal devido uma árvore ter caído sobre a MT monofásica no km 06 e partido o cabo. Equipe fez reparo em condutor, tensionamento condutor, e operou religador monofásico. A energia foi normalizada no local. |

4.1. Equipamentos afetados e hierarquia de importância para o sistema

A fim de possibilitar melhor entendimento da importância dos equipamentos afetados na concessão da AmE durante período do Evento, apresenta-se na tabela 6 a hierarquia dos equipamentos da rede de distribuição.

Tabela 6: Hierarquia dos dispositivos afetados e quantidade de interrupções associadas.

| Dispositivo | Quant Interrupções |
|--------------------|--------------------|
| Alimentador | 11 |
| Chave Fusível | 165 |
| Chave sem Proteção | 57 |
| Religador | 26 |
| Transformador | 169 |
| Total | 428 |

Cabe destacar que, sempre que possível, nas operações em tempo real, são realizadas manobras com a intenção de minimizar os impactos. Nesse sentido, além de as equipes avaliarem a possibilidade da recomposição total ou parcial. Assim, na lista de interrupções apresentada no anexo I, é possível identificar que muitas delas possuem mais de uma etapa, que o reflexo das recomposições realizadas para aquelas condições específicas dos problemas identificados, em função da normalização das unidades consumidoras afetadas.

4.2. Síntese das informações técnicas do evento

A tabela 7 apresenta uma síntese de informações relevantes a respeito do impacto do evento em tela e das interrupções decorrentes deste.

Tabela 7: Síntese de informações gerais do evento.

| ITEM | DESCRIÇÃO | VALOR | UNIDADE |
|------|--|---------------------|---------------------|
| 1 | TMP | 323,32 | min |
| 2 | TMD | 79,20 | min |
| 3 | TME | 26,82 | min |
| 4 | Número de unidades consumidoras atingidas | 81.300 | - |
| 5 | Municípios atingidos | 54 | - |
| 6 | Subestações atingidas | 82 | - |
| 7 | Quantidade de interrupções associadas ao evento | 388 | - |
| 8 | Data e hora do início da primeira interrupção | 28/12/2024 00:10:13 | dd/mm/aaaa hh:mm:ss |
| 9 | Data e hora do término da última interrupção | 31/12/2024 22:23:18 | dd/mm/aaaa hh:mm:ss |
| 10 | Média da duração das interrupções | 8,2321 | hora |
| 11 | Duração da interrupção mais longa | 97,4128 | hora |
| 12 | Soma dos CHI das interrupções associadas ao evento | 469.588,8 | hora |

5. RELATO TÉCNICO SOBRE A INTERVENÇÃO REALIZADA PARA RESTABELECIMENTO

Em qualquer evento de Situação de Emergência, a operação registra ocorrências que podem estar associadas ao meio ambiente (não gerenciáveis) ou relacionadas à operação do sistema (gerenciáveis). Nesse sentido, é importante destacar que, em qualquer situação, a AmE despacha suas equipes sem distinção da causa raiz, uma vez que o fato gerador somente é confirmado *in loco*, incluindo as ocorrências sem serviços executados ou improcedentes, que podem atrasar o atendimento de ocorrências com desligamentos e, para demonstrar esses casos, segue a figura abaixo.

Figura 4. Parcela de quantitativo de ocorrências no evento.

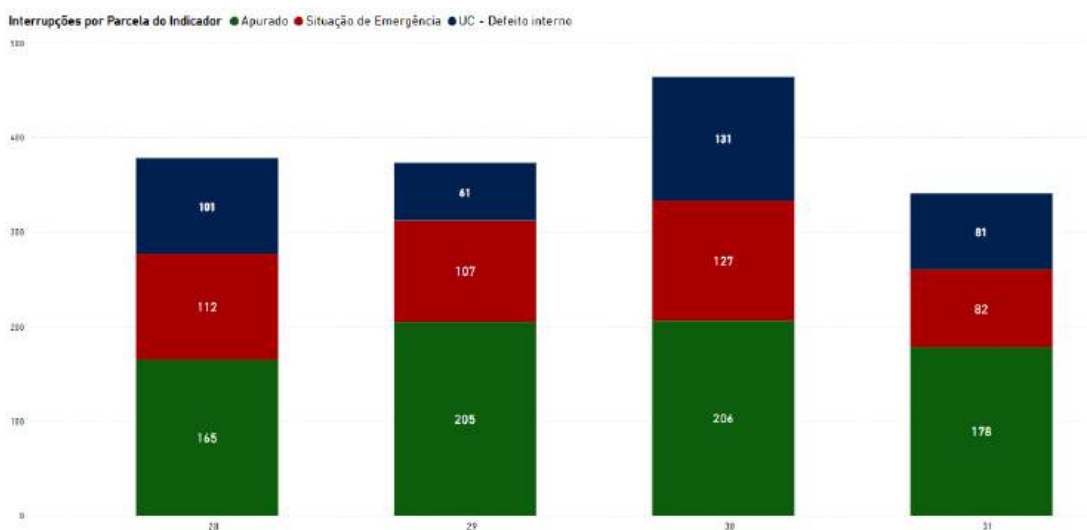

A título de exemplo, pode-se tomar o dia 30/10/2024. Naquele dia, houve 206 ocorrências gerenciáveis, ou seja, ocorrências que devem ser controladas pela distribuidora, impactando

a menor quantidade de clientes e no menor tempo possível. Ainda nesse aspecto, houve 127 ocorrências com causas advindas do evento climático e mais 131 improcedentes, ou seja, casos em que a Unidade Consumidora estava recebendo energia normalmente até o ponto de conexão de responsabilidade da distribuidora. Assim, 258 ocorrências de natureza não gerenciável foram adicionadas ao rol atendido naquele dia e, que acabaram por onerar e impactar os serviços prestados pela AmE.

Dessa forma, dada a gravidade do evento, segue no gráfico abaixo, o impacto às unidades consumidoras no período, relativo às interrupções expurgadas devido terem sido causadas e/ou agravadas por fatores relacionados ao meio ambiente.

Figura 5. Quantitativo de Unidades Consumidoras impactadas pelo evento.

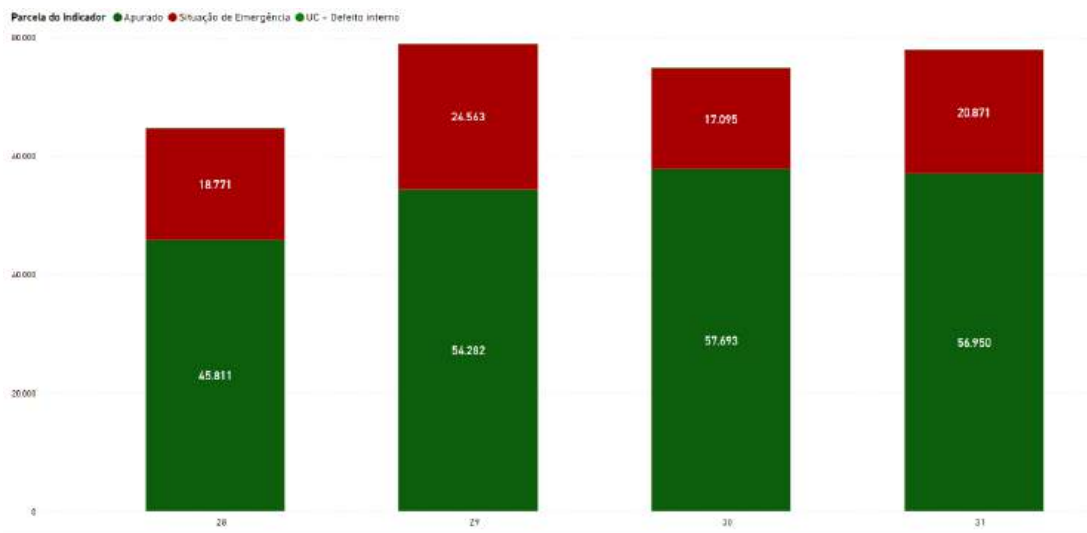

Para esses atendimentos, houve mobilização dos operadores das subestações, equipes técnicas com todo esforço necessário para o restabelecimento dos sistemas, conforme contingente apresentado na tabela abaixo:

Tabela 8. Contingente de técnicos utilizados para o restabelecimento dos sistemas.

| Conjunto | Total de Equipes | | Total de Técnicos | |
|-----------------------------|-------------------|-----------------|-------------------|-----------------|
| | Condições normais | Em contingência | Condições normais | Em contingência |
| Alto Solimões | 13 | 24 | 2 | 2 |
| Médio e Baixo Amazonas | 24 | 65 | 6 | 6 |
| Médio Solimões e Juruá | 16 | 38 | 3 | 3 |
| Purus e Madeira | 21 | 39 | 3 | 3 |
| Rio Negro e Baixo Solimões | 28 | 59 | 9 | 9 |
| Conjuntos na Área de Manaus | 78 | 83 | 22 | 40 |

Dentre os quantitativos informados na tabela acima, está o total de equipes e técnicos que participaram dos atendimentos nas respectivas condições, sendo dividido ainda entre leves,

pesadas, linha morta e linha viva. Não obstante isto, a empresa tem investido em manutenções preventivas tais como; revisão do sistema de para-raios; poda; limpeza de faixa de servidão e outros serviços voltados para a melhoria das redes. Segue abaixo o quantitativo de serviços realizados que corroboram para que sejam minimizados os efeitos das causas “Árvore e Vegetação”, “Descarga Atmosférica” e “Vento” nos serviços da distribuidora.

- Serviços de poda e limpeza de faixa de servidão: 7,75 km de limpeza de faixa de servidão na capital e 42,57 km no interior, 568 vãos de rede limpos na capital e 1383 no interior, além de 2.209 árvores podadas.
- Serviços programados na rede: 1.252 serviços, além de 15,006 km de recondutoramento de rede na capital e 3,115 km no interior, incluindo linha morta e linha viva em ações de substituição de componentes, postes, para-raios, dentre outros.

6. EVIDÊNCIAS DO EVENTO

Segue no subitem 6.1 as matérias jornalísticas que evidenciam a severidade e abrangência do evento relatado. Além disso, no subitem 6.2, é demonstrado o histórico de chuvas em algumas das localidades que apresentaram níveis de chuva consideráveis no período de expurgo.

6.1. Matérias Jornalísticas

VÍDEO: trecho de Avenida ameaça desabar na zona oeste de Manaus; VEJA

A chuva e o abandono nas proximidades da sede da gestão municipal na zona oeste da capital também ocasionaram outras ocorrências

Da Redação / para@d24.com.br

Publicado em 30 de dezembro de 2018 às 11:17

Manaus – Um trecho da avenida Brasil, que fica no bairro Santo Antônio, zona oeste de Manaus, ameaça desabar após a forte chuva que caiu na capital nesta segunda-feira (30). As imagens foram registradas por um motociclista que passava pelo local.

- Compartilhe no Whatsapp
- Compartilhe no Telegram



(Foto: Divulgação)

No vídeo, é possível ver a erosão provocada pela correnteza do igarapé do Franco, em um trecho logo após à sede da Prefeitura de Manaus, sentido Centro da cidade.

Parte da mureta de proteção está inclinada e a calçada possui rachaduras. A base de concreto que sustenta uma das extremidades da passarela de pedestres que atravessa o igarapé, já cedeu quase que na totalidade, ameaçando derrubar a estrutura.

EM DESTAQUE

Deputado critica dados sobre regulamentação de indústrias de

VÍDEO: imagens mostram que há resacas em Manaus em

VÍDEO: suspeito de seqüestros também agrediu até a morte

Colisão entre moto e carro de motociclista ferido em Manaus

Manaus recebe pela primeira vez 'Estrelas' com 'O Brasil'

Filha de Heloisa Pinheiro com 17 anos nas redes com música

INQUILIGADO

Fique de olho: INSS liga para

6.2. Histórico SMAC



Fonte: Climatempo.



Fonte: Climatempo.



Fonte: Climatempo.

ANEXO I – LISTA DE INTERRUPÇÕES

| Agente | Mês | Ano | Conjunto | Alimentador | Subestação | Interrupção | Tipo_Interrupção | Motivo Expurgo | Início_Interrupção | Restabelecimento | Fato Gerador | Nível Tensão | Ucs Atingidas | Consumidores do Conjunto |
|--------|-----|------|----------|-------------|------------|-------------|------------------|----------------|--------------------|------------------|--|--------------|---------------|--------------------------|
| 7019 | 12 | 2024 | 12582 | AHTDJ2-02 | APIE-HT | 1029656 | Normal | 1 | 28/12/2024 14:27 | 28/12/2024 21:03 | Interna-Não Programada-Terceiros-Defeito interno não afetando outras unidades consumidoras | 220 | 1 | 65264 |
| 7019 | 12 | 2024 | 12582 | ANNDJ2-02 | APIE-NN | 1029901 | Normal | 0 | 28/12/2024 23:09 | 29/12/2024 08:08 | Interna-Não Programada-Próprias do sistema-Falha de material ou equipamento | 220 | 85 | 65264 |
| 7019 | 12 | 2024 | 12581 | ARPDJ2-02 | AUTE-RP | 1030201 | Normal | 3 | 29/12/2024 15:17 | 29/12/2024 17:08 | Interna-Não Programada-Meio ambiente-Descarga Atmosférica | 13000 | 322 | 102691 |
| 7019 | 12 | 2024 | 12584 | ABDJ2-02 | APIE-BJ | 1032705 | Normal | 0 | 29/12/2024 10:53 | 29/12/2024 10:57 | Interna-Não Programada-Próprias do sistema-Desligamento para manutenção emergencial | 13000 | 1612 | 35723 |
| 7019 | 12 | 2024 | 12582 | AHTDJ2-01 | APIE-HT | 1039706 | Normal | 8 | 29/12/2024 00:09 | 29/12/2024 00:12 | Externa-Não Programada-Não classificada | 13000 | 3350 | 65264 |
| 7019 | 12 | 2024 | 12582 | AHTDJ2-01 | APIE-HT | 1039707 | Normal | 8 | 30/12/2024 00:34 | 30/12/2024 00:39 | Externa-Não Programada-Não classificada | 13000 | 3350 | 65264 |
| 7019 | 12 | 2024 | 12582 | AHTDJ2-01 | APIE-HT | 1039708 | Normal | 0 | 30/12/2024 05:19 | 30/12/2024 05:24 | Interna-Não Programada-Próprias do sistema-Não identificada | 13000 | 3350 | 65264 |
| 7019 | 12 | 2024 | 12581 | APDDJ2-01 | ASE-PD | 1029999 | Normal | 3 | 29/12/2024 10:00 | 29/12/2024 10:53 | Interna-Não Programada-Meio ambiente-Descarga Atmosférica | 13000 | 2985 | 102691 |
| 7019 | 12 | 2024 | 12581 | ACBDJ2-01 | APIE-CB | 1034072 | Normal | 8 | 29/12/2024 23:15 | 29/12/2024 23:20 | Externa-Não Programada-Não classificada | 13000 | 951 | 102691 |
| 7019 | 12 | 2024 | 12581 | AFGDJ2-01 | ASE-FG | 1029876 | Normal | 0 | 28/12/2024 19:31 | 29/12/2024 05:05 | Interna-Não Programada-Próprias do sistema-Falha de material ou equipamento | 13000 | 46 | 102691 |
| 7019 | 12 | 2024 | 12581 | AFGDJ2-03 | ASE-FG | 1031336 | Normal | 3 | 30/12/2024 18:05 | 31/12/2024 04:39 | Interna-Não Programada-Meio ambiente-Árvore ou Vegetação | 13000 | 187 | 102691 |
| 7019 | 12 | 2024 | 12585 | ACIDJ2-01 | APIE-CI | 1036136 | Normal | 0 | 28/12/2024 12:05 | 28/12/2024 13:11 | Interna-Não Programada-Meio ambiente-Árvore ou Vegetação | 13000 | 1385 | 88867 |
| 7019 | 12 | 2024 | 12585 | ACIDJ2-01 | APIE-CI | 1036138 | Normal | 0 | 28/12/2024 13:14 | 28/12/2024 13:34 | Interna-Não Programada-Próprias do sistema-Não identificada | 13000 | 1385 | 88867 |
| 7019 | 12 | 2024 | 12585 | ACIDJ2-01 | APIE-CI | 1036140 | Normal | 0 | 28/12/2024 13:38 | 28/12/2024 13:47 | Interna-Não Programada-Próprias do sistema-Não identificada | 13000 | 1385 | 88867 |
| 7019 | 12 | 2024 | 12585 | ACIDJ2-01 | APIE-CI | 1036142 | Normal | 0 | 28/12/2024 14:09 | 28/12/2024 14:21 | Interna-Não Programada-Próprias do sistema-Não identificada | 13000 | 1385 | 88867 |
| 7019 | 12 | 2024 | 12583 | ATEDJ2-03 | APIE-TE | 1030598 | Normal | 3 | 30/12/2024 06:02 | 30/12/2024 07:26 | Interna-Não Programada-Meio ambiente-Animais | 13000 | 857 | 82950 |
| 7019 | 12 | 2024 | 12581 | AITDJ2-06 | ASE-IT | 1030397 | Normal | 3 | 29/12/2024 10:31 | 29/12/2024 22:04 | Interna-Não Programada-Meio ambiente-Descarga Atmosférica | 13000 | 48 | 102691 |
| 7019 | 12 | 2024 | 12583 | ATEDJ2-03 | APIE-TE | 1030435 | Normal | 3 | 29/12/2024 21:41 | 30/12/2024 01:03 | Interna-Não Programada-Meio ambiente-Descarga Atmosférica | 13000 | 60 | 82950 |
| 7019 | 12 | 2024 | 12583 | ATEDJ2-03 | APIE-TE | 1031198 | Normal | 0 | 30/12/2024 20:02 | 31/12/2024 00:29 | Interna-Não Programada-Próprias do sistema-Falha de material ou equipamento | 13000 | 27 | 82950 |
| 7019 | 12 | 2024 | 12581 | ARPDJ2-01 | AUTE-RP | 1031081 | Normal | 3 | 30/12/2024 18:50 | 30/12/2024 20:10 | Interna-Não Programada-Meio ambiente-Descarga Atmosférica | 13000 | 355 | 102691 |
| 7019 | 12 | 2024 | 12583 | AFBDJ2-02 | APIE-FB | 1031107 | Normal | 0 | 30/12/2024 14:16 | 30/12/2024 21:15 | Interna-Não Programada-Próprias do sistema-Falha de material ou equipamento | 13000 | 72 | 82950 |
| 7019 | 12 | 2024 | 12581 | ACBDJ2-01 | APIE-CB | 1029407 | Normal | 3 | 28/12/2024 08:17 | 28/12/2024 14:27 | Interna-Não Programada-Meio ambiente-Árvore ou Vegetação | 13000 | 139 | 102691 |
| 7019 | 12 | 2024 | 12581 | APDDJ2-04 | ASE-PD | 1029684 | Normal | 0 | 28/12/2024 15:39 | 28/12/2024 17:44 | Interna-Não Programada-Terceiros-Ligação Clandestina | 220 | 38 | 102691 |

| | | | | | | | | | | | | | | |
|------|----|------|-------|-----------|---------|---------|--------|---|------------------|------------------|---|-------|------|--------|
| 7019 | 12 | 2024 | 12581 | ANRDJ2-02 | APIE-NR | 1031496 | Normal | 3 | 30/12/2024 08:11 | 31/12/2024 10:39 | Interna-Não Programada-Meio ambiente-Descarga Atmosférica | 7000 | 4 | 102691 |
| 7019 | 12 | 2024 | 12585 | AMCDJ2-09 | ASE-MC | 1031977 | Normal | 0 | 30/12/2024 21:31 | 31/12/2024 16:44 | Interna-Não Programada-Próprias do sistema-Falha de material ou equipamento | 220 | 21 | 88867 |
| 7019 | 12 | 2024 | 12581 | AIGDJ2-02 | AUTE-IG | 1029273 | Normal | 3 | 28/12/2024 07:41 | 28/12/2024 09:37 | Interna-Não Programada-Meio ambiente-Árvore ou Vegetação | 13000 | 101 | 102691 |
| 7019 | 12 | 2024 | 12584 | ABJDJ2-04 | APIE-BJ | 1032704 | Normal | 0 | 29/12/2024 10:42 | 29/12/2024 10:53 | Interna-Não Programada-Próprias do sistema-Desligamento para manutenção emergencial | 13000 | 1170 | 35723 |
| 7019 | 12 | 2024 | 12582 | AHTDJ2-03 | APIE-HT | 1029403 | Normal | 0 | 28/12/2024 09:22 | 28/12/2024 14:22 | Interna-Não Programada-Próprias do sistema-Falha de material ou equipamento | 220 | 72 | 65264 |
| 7019 | 12 | 2024 | 12581 | ASVDJ2-01 | AUTE-SV | 1039663 | Normal | 0 | 28/12/2024 15:46 | 28/12/2024 15:50 | Interna-Não Programada-Próprias do sistema-Não identificada | 13000 | 1095 | 102691 |
| 7019 | 12 | 2024 | 12582 | ANODJ2-03 | APIE-NO | 1029716 | Normal | 0 | 28/12/2024 13:06 | 28/12/2024 17:35 | Interna-Não Programada-Próprias do sistema-Falha de material ou equipamento | 13000 | 279 | 65264 |
| 7019 | 12 | 2024 | 12581 | ARPDJ2-02 | AUTE-RP | 1030676 | Normal | 3 | 28/12/2024 23:31 | 30/12/2024 10:44 | Interna-Não Programada-Meio ambiente-Descarga Atmosférica | 13000 | 229 | 102691 |
| 7019 | 12 | 2024 | 12585 | ASCDJ2-01 | APIE-SC | 1030141 | Normal | 3 | 29/12/2024 10:38 | 29/12/2024 15:05 | Interna-Não Programada-Meio ambiente-Descarga Atmosférica | 13000 | 142 | 88867 |
| 7019 | 12 | 2024 | 12585 | AIBDJ2-03 | ASE-IB | 1030907 | Normal | 0 | 28/12/2024 18:14 | 30/12/2024 16:04 | Interna-Não Programada-Meio ambiente-Corrosão | 220 | 1 | 88867 |
| 7019 | 12 | 2024 | 12581 | ANODJ2-01 | APIE-NO | 1030436 | Normal | 3 | 29/12/2024 20:39 | 29/12/2024 22:47 | Interna-Não Programada-Meio ambiente-Descarga Atmosférica | 220 | 66 | 102691 |
| 7019 | 12 | 2024 | 12581 | APDDJ2-09 | ASE-PD | 1030179 | Normal | 3 | 29/12/2024 08:52 | 29/12/2024 17:44 | Interna-Não Programada-Meio ambiente-Descarga Atmosférica | 7000 | 18 | 102691 |
| 7019 | 12 | 2024 | 12582 | ALBDJ2-01 | APIE-LB | 1029755 | Normal | 3 | 28/12/2024 18:12 | 29/12/2024 00:01 | Interna-Não Programada-Meio ambiente-Descarga Atmosférica | 13000 | 179 | 65264 |
| 7019 | 12 | 2024 | 13011 | AJQDJ2-01 | ASE-JQ | 1030597 | Normal | 0 | 30/12/2024 07:36 | 30/12/2024 08:36 | Interna-Não Programada-Próprias do sistema-Falha de material ou equipamento | 220 | 1 | 73698 |
| 7019 | 12 | 2024 | 12585 | AMCDJ2-06 | ASE-MC | 1030945 | Normal | 3 | 30/12/2024 09:58 | 31/12/2024 08:07 | Interna-Não Programada-Meio ambiente-Descarga Atmosférica | 13000 | 14 | 88867 |
| 7019 | 12 | 2024 | 12585 | ATUDJ2-01 | APIE-TU | 1037126 | Normal | 8 | 30/12/2024 02:30 | 30/12/2024 02:33 | Externa-Não Programada-Não classificada | 13000 | 762 | 88867 |
| 7019 | 12 | 2024 | 12583 | ACRDJ2-01 | APIE-CR | 1029567 | Normal | 3 | 28/12/2024 15:26 | 28/12/2024 19:57 | Interna-Não Programada-Meio ambiente-Descarga Atmosférica | 13000 | 602 | 82950 |
| 7019 | 12 | 2024 | 12583 | ACRDJ2-01 | APIE-CR | 1030199 | Normal | 0 | 29/12/2024 07:19 | 29/12/2024 17:45 | Interna-Não Programada-Próprias do sistema-Falha de material ou equipamento | 13000 | 550 | 82950 |
| 7019 | 12 | 2024 | 12583 | AAVDJ2-02 | APIE-AV | 1029983 | Normal | 0 | 29/12/2024 09:39 | 29/12/2024 11:18 | Interna-Não Programada-Próprias do sistema-Falha de material ou equipamento | 13000 | 2138 | 82950 |
| 7019 | 12 | 2024 | 12583 | AAVDJ2-02 | APIE-AV | 1030993 | Normal | 3 | 30/12/2024 15:35 | 30/12/2024 16:49 | Interna-Não Programada-Meio ambiente-Descarga Atmosférica | 13000 | 758 | 82950 |
| 7019 | 12 | 2024 | 12584 | ASADJ2-01 | APIE-SA | 1032963 | Normal | 0 | 30/12/2024 22:54 | 30/12/2024 23:04 | Interna-Não Programada-Próprias do sistema-Não identificada | 13000 | 2830 | 35723 |
| 7019 | 12 | 2024 | 12581 | AFGDJ2-03 | ASE-FG | 1029778 | Normal | 3 | 28/12/2024 15:14 | 29/12/2024 01:59 | Interna-Não Programada-Meio ambiente-Árvore ou Vegetação | 13000 | 631 | 102691 |
| 7019 | 12 | 2024 | 12581 | ABVDJ2-02 | APIE-BV | 1030857 | Normal | 3 | 28/12/2024 21:21 | 30/12/2024 13:20 | Interna-Não Programada-Meio ambiente-Árvore ou Vegetação | 13000 | 2130 | 102691 |
| 7019 | 12 | 2024 | 12581 | ABVDJ2-02 | APIE-BV | 1031761 | Normal | 0 | 30/12/2024 22:47 | 31/12/2024 16:59 | Interna-Não Programada-Terceiros-Abalroamento | 13000 | 2130 | 102691 |
| 7019 | 12 | 2024 | 12585 | ACHDJ2-01 | APIE-CH | 1031604 | Normal | 3 | 30/12/2024 19:28 | 31/12/2024 10:00 | Interna-Não Programada-Meio ambiente-Descarga Atmosférica | 13000 | 417 | 88867 |
| 7019 | 12 | 2024 | 12581 | AFGDJ2-03 | ASE-FG | 1029778 | Normal | 3 | 28/12/2024 15:13 | 29/12/2024 01:59 | Interna-Não Programada-Meio ambiente-Árvore ou Vegetação | 13000 | 60 | 102691 |
| 7019 | 12 | 2024 | 12581 | AVMDJ2-01 | APIE-VM | 1033962 | Normal | 0 | 29/12/2024 09:48 | 29/12/2024 09:53 | Interna-Não Programada-Próprias do sistema-Não identificada | 13000 | 274 | 102691 |
| 7019 | 12 | 2024 | 12581 | AVMDJ2-01 | APIE-VM | 1033964 | Normal | 0 | 29/12/2024 10:16 | 29/12/2024 11:07 | Interna-Não Programada-Próprias do sistema-Não identificada | 13000 | 274 | 102691 |

| | | | | | | | | | | | | | | |
|------|----|------|-------|-----------|---------|---------|--------|---|------------------|------------------|---|-------|------|--------|
| 7019 | 12 | 2024 | 12581 | AVMDJ2-01 | APIE-VM | 1033965 | Normal | 0 | 30/12/2024 11:27 | 30/12/2024 11:30 | Interna-Não Programada-Próprias do sistema-Não identificada | 13000 | 274 | 102691 |
| 7019 | 12 | 2024 | 12584 | ABJDJ2-03 | APIE-BJ | 1031539 | Normal | 3 | 30/12/2024 18:42 | 31/12/2024 11:22 | Interna-Não Programada-Meio ambiente-Descarga Atmosférica | 13000 | 1862 | 35723 |
| 7019 | 12 | 2024 | 12583 | AUADJ2-02 | APIE-UA | 1030157 | Normal | 3 | 29/12/2024 12:07 | 29/12/2024 15:00 | Interna-Não Programada-Meio ambiente-Animais | 13000 | 117 | 82950 |
| 7019 | 12 | 2024 | 12583 | ACRDJ2-02 | APIE-CR | 1029947 | Normal | 0 | 28/12/2024 22:09 | 29/12/2024 09:45 | Interna-Não Programada-Próprias do sistema-Falha de material ou equipamento | 220 | 26 | 82950 |
| 7019 | 12 | 2024 | 12583 | ACODJ2-01 | APIE-CO | 1030060 | Normal | 3 | 29/12/2024 02:06 | 29/12/2024 13:16 | Interna-Não Programada-Meio ambiente-Árvore ou Vegetação | 13000 | 914 | 82950 |
| 7019 | 12 | 2024 | 12585 | AMCDJ2-10 | ASE-MC | 1030504 | Normal | 0 | 29/12/2024 18:13 | 30/12/2024 02:50 | Interna-Não Programada-Próprias do sistema-Falha de material ou equipamento | 220 | 86 | 88867 |
| 7019 | 12 | 2024 | 12581 | AFGDJ2-04 | ASE-FG | 1029753 | Normal | 3 | 28/12/2024 08:04 | 28/12/2024 23:06 | Interna-Não Programada-Meio ambiente-Árvore ou Vegetação | 13000 | 10 | 102691 |
| 7019 | 12 | 2024 | 12585 | AIBDJ2-06 | ASE-IB | 1030626 | Normal | 3 | 30/12/2024 06:49 | 30/12/2024 08:47 | Interna-Não Programada-Meio ambiente-Descarga Atmosférica | 13000 | 15 | 88867 |
| 7019 | 12 | 2024 | 12583 | AIMDJ2-01 | APIE-IM | 1029740 | Normal | 3 | 28/12/2024 19:42 | 28/12/2024 22:07 | Interna-Não Programada-Meio ambiente-Descarga Atmosférica | 13000 | 158 | 82950 |
| 7019 | 12 | 2024 | 12584 | ABTDJ2-01 | APIE-BT | 1032710 | Normal | 0 | 28/12/2024 12:37 | 28/12/2024 13:30 | Interna-Não Programada-Próprias do sistema-Não identificada | 13000 | 616 | 35723 |
| 7019 | 12 | 2024 | 12584 | ABTDJ2-01 | APIE-BT | 1032711 | Normal | 0 | 29/12/2024 19:49 | 29/12/2024 21:11 | Interna-Não Programada-Próprias do sistema-Não identificada | 13000 | 616 | 35723 |
| 7019 | 12 | 2024 | 12584 | ABTDJ2-01 | APIE-BT | 1032712 | Normal | 8 | 30/12/2024 20:28 | 30/12/2024 23:22 | Externa-Não Programada-Não classificada | 13000 | 616 | 35723 |
| 7019 | 12 | 2024 | 12583 | AJIDJ2-01 | APIE-JI | 1032796 | Normal | 0 | 30/12/2024 14:58 | 30/12/2024 15:03 | Interna-Não Programada-Próprias do sistema-Não identificada | 13000 | 2947 | 82950 |
| 7019 | 12 | 2024 | 12583 | AJIDJ2-01 | APIE-JI | 1032816 | Normal | 0 | 30/12/2024 19:26 | 30/12/2024 19:36 | Interna-Não Programada-Próprias do sistema-Não identificada | 13000 | 2947 | 82950 |
| 7019 | 12 | 2024 | 12584 | ASPDJ2-02 | APIE-SP | 1033003 | Normal | 8 | 29/12/2024 00:15 | 29/12/2024 00:32 | Externa-Não Programada-Não classificada | 13000 | 1768 | 35723 |
| 7019 | 12 | 2024 | 12585 | AIBDJ2-03 | ASE-IB | 1029683 | Normal | 3 | 28/12/2024 15:13 | 28/12/2024 21:02 | Interna-Não Programada-Meio ambiente-Descarga Atmosférica | 220 | 27 | 88867 |
| 7019 | 12 | 2024 | 12581 | ASVDJ2-02 | AUTE-SV | 1039665 | Normal | 0 | 28/12/2024 15:47 | 28/12/2024 16:04 | Interna-Não Programada-Próprias do sistema-Falha de material ou equipamento | 13000 | 668 | 102691 |
| 7019 | 12 | 2024 | 12581 | ASVDJ2-02 | AUTE-SV | 1039667 | Normal | 0 | 30/12/2024 18:11 | 30/12/2024 18:24 | Interna-Não Programada-Próprias do sistema-Desligamento para manutenção emergencial | 13000 | 668 | 102691 |
| 7019 | 12 | 2024 | 12581 | AFGDJ2-05 | ASE-FG | 1030600 | Normal | 0 | 29/12/2024 18:03 | 30/12/2024 08:40 | Interna-Não Programada-Próprias do sistema-Falha de material ou equipamento | 13000 | 457 | 102691 |
| 7019 | 12 | 2024 | 12581 | AFGDJ2-05 | ASE-FG | 1031239 | Normal | 3 | 30/12/2024 09:50 | 31/12/2024 00:30 | Interna-Não Programada-Meio ambiente-Árvore ou Vegetação | 13000 | 731 | 102691 |
| 7019 | 12 | 2024 | 12583 | ACJDJ2-01 | AUTE-CJ | 1041734 | Normal | 0 | 29/12/2024 04:05 | 29/12/2024 04:31 | Interna-Não Programada-Próprias do sistema-Não identificada | 13000 | 2671 | 82950 |
| 7019 | 12 | 2024 | 12585 | AIBDJ2-08 | ASE-IB | 1030144 | Normal | 0 | 29/12/2024 12:26 | 29/12/2024 12:52 | Interna-Não Programada-Próprias do sistema-Falha de material ou equipamento | 13000 | 552 | 88867 |
| 7019 | 12 | 2024 | 12581 | AFGDJ2-03 | ASE-FG | 1029779 | Normal | 3 | 28/12/2024 15:29 | 29/12/2024 01:59 | Interna-Não Programada-Meio ambiente-Árvore ou Vegetação | 13000 | 95 | 102691 |
| 7019 | 12 | 2024 | 12581 | AIGDJ2-02 | AUTE-IG | 1038931 | Normal | 0 | 30/12/2024 14:49 | 30/12/2024 14:54 | Interna-Não Programada-Próprias do sistema-Falha de material ou equipamento | 13000 | 1021 | 102691 |
| 7019 | 12 | 2024 | 12581 | AIGDJ2-01 | AUTE-IG | 1038381 | Normal | 0 | 28/12/2024 05:56 | 28/12/2024 05:59 | Interna-Não Programada-Próprias do sistema-Não identificada | 13000 | 1860 | 102691 |
| 7019 | 12 | 2024 | 12581 | AIGDJ2-01 | AUTE-IG | 1038382 | Normal | 3 | 29/12/2024 07:59 | 29/12/2024 08:03 | Interna-Não Programada-Meio ambiente-Descarga Atmosférica | 13000 | 1860 | 102691 |
| 7019 | 12 | 2024 | 12581 | AIGDJ2-01 | AUTE-IG | 1038394 | Normal | 0 | 29/12/2024 08:06 | 29/12/2024 08:13 | Interna-Não Programada-Próprias do sistema-Não identificada | 13000 | 1860 | 102691 |
| 7019 | 12 | 2024 | 12581 | AIGDJ2-01 | AUTE-IG | 1038927 | Normal | 0 | 29/12/2024 08:16 | 29/12/2024 09:10 | Interna-Não Programada-Próprias do sistema-Não identificada | 13000 | 1860 | 102691 |

| | | | | | | | | | | | | | | |
|------|----|------|-------|-----------|---------|---------|--------|---|------------------|------------------|---|-------|------|--------|
| 7019 | 12 | 2024 | 12585 | ACHDJ2-02 | APIE-CH | 1030827 | Normal | 0 | 30/12/2024 00:05 | 30/12/2024 12:07 | Interna-Não Programada-Próprias do sistema-Falha de material ou equipamento | 13000 | 97 | 88867 |
| 7019 | 12 | 2024 | 12583 | ACEDJ2-01 | APIE-CE | 1032721 | Normal | 0 | 29/12/2024 11:08 | 29/12/2024 12:58 | Interna-Não Programada-Próprias do sistema-Não identificada | 13000 | 707 | 82950 |
| 7019 | 12 | 2024 | 12583 | ACEDJ2-01 | APIE-CE | 1032724 | Normal | 0 | 29/12/2024 15:30 | 29/12/2024 16:48 | Interna-Não Programada-Próprias do sistema-Não identificada | 13000 | 707 | 82950 |
| 7019 | 12 | 2024 | 12584 | ABJDJ2-01 | APIE-BJ | 1032703 | Normal | 0 | 28/12/2024 04:08 | 28/12/2024 04:12 | Interna-Não Programada-Próprias do sistema-Não identificada | 13000 | 4042 | 35723 |
| 7019 | 12 | 2024 | 12585 | AMCDJ2-10 | ASE-MC | 1030583 | Normal | 3 | 30/12/2024 03:45 | 30/12/2024 07:04 | Interna-Não Programada-Meio ambiente-Animais | 13000 | 93 | 88867 |
| 7019 | 12 | 2024 | 12585 | ACHDJ2-02 | APIE-CH | 1030402 | Normal | 3 | 29/12/2024 17:40 | 29/12/2024 19:33 | Interna-Não Programada-Meio ambiente-Descarga Atmosférica | 220 | 43 | 88867 |
| 7019 | 12 | 2024 | 12584 | ATBDJ2-01 | APIE-TB | 1033007 | Normal | 8 | 28/12/2024 22:42 | 28/12/2024 22:59 | Externa-Não Programada-Não classificada | 13000 | 3242 | 35723 |
| 7019 | 12 | 2024 | 12583 | AFBDJ2-01 | APIE-FB | 1032763 | Normal | 0 | 30/12/2024 06:01 | 30/12/2024 06:11 | Interna-Não Programada-Próprias do sistema-Não identificada | 13000 | 2184 | 82950 |
| 7019 | 12 | 2024 | 12582 | AAPDJ2-02 | AUTE-AP | 1037424 | Normal | 8 | 29/12/2024 02:20 | 29/12/2024 02:49 | Externa-Não Programada-Não classificada | 13000 | 2384 | 65264 |
| 7019 | 12 | 2024 | 12582 | AMEDJ2-03 | APIE-ME | 1030865 | Normal | 0 | 30/12/2024 08:35 | 30/12/2024 13:34 | Interna-Não Programada-Próprias do sistema-Falha de material ou equipamento | 220 | 105 | 65264 |
| 7019 | 12 | 2024 | 12582 | AAPDJ2-01 | AUTE-AP | 1037423 | Normal | 8 | 29/12/2024 02:20 | 29/12/2024 02:49 | Externa-Não Programada-Não classificada | 13000 | 2509 | 65264 |
| 7019 | 12 | 2024 | 12585 | AMCDJ2-06 | ASE-MC | 1031553 | Normal | 3 | 30/12/2024 10:59 | 31/12/2024 08:07 | Interna-Não Programada-Meio ambiente-Árvore ou Vegetação | 13000 | 279 | 88867 |
| 7019 | 12 | 2024 | 12585 | AARDJ2-02 | APIE-AR | 1029219 | Normal | 0 | 28/12/2024 03:46 | 28/12/2024 09:09 | Interna-Não Programada-Próprias do sistema-Falha de material ou equipamento | 13000 | 173 | 88867 |
| 7019 | 12 | 2024 | 12585 | AIBDJ2-03 | ASE-IB | 1030382 | Normal | 3 | 29/12/2024 16:19 | 29/12/2024 20:03 | Interna-Não Programada-Meio ambiente-Árvore ou Vegetação | 13000 | 338 | 88867 |
| 7019 | 12 | 2024 | 12581 | APDDJ2-02 | ASE-PD | 1031080 | Normal | 3 | 30/12/2024 18:09 | 30/12/2024 20:04 | Interna-Não Programada-Meio ambiente-Árvore ou Vegetação | 220 | 83 | 102691 |
| 7019 | 12 | 2024 | 12581 | AVADJ2-01 | APIE-VA | 1037159 | Normal | 0 | 29/12/2024 02:37 | 29/12/2024 07:14 | Interna-Não Programada-Próprias do sistema-Não identificada | 13000 | 1755 | 102691 |
| 7019 | 12 | 2024 | 12581 | AVADJ2-01 | APIE-VA | 1037190 | Normal | 0 | 29/12/2024 12:25 | 29/12/2024 12:33 | Interna-Não Programada-Próprias do sistema-Não identificada | 13000 | 1696 | 102691 |
| 7019 | 12 | 2024 | 12581 | AVADJ2-01 | APIE-VA | 1037192 | Normal | 0 | 30/12/2024 09:08 | 30/12/2024 09:13 | Interna-Não Programada-Próprias do sistema-Não identificada | 13000 | 1686 | 102691 |
| 7019 | 12 | 2024 | 12583 | AFBDJ2-02 | APIE-FB | 1032762 | Normal | 0 | 30/12/2024 01:01 | 30/12/2024 01:04 | Interna-Não Programada-Próprias do sistema-Não identificada | 13000 | 1992 | 82950 |
| 7019 | 12 | 2024 | 12582 | ABADJ2-02 | APIE-BA | 1034032 | Normal | 0 | 28/12/2024 17:22 | 28/12/2024 17:25 | Interna-Não Programada-Próprias do sistema-Não identificada | 13000 | 2898 | 65264 |
| 7019 | 12 | 2024 | 12583 | ATEDJ2-03 | APIE-TE | 1031070 | Normal | 3 | 30/12/2024 18:14 | 30/12/2024 19:24 | Interna-Não Programada-Meio ambiente-Árvore ou Vegetação | 13000 | 639 | 82950 |
| 7019 | 12 | 2024 | 12585 | ANCDJ2-01 | APIE-NC | 1036468 | Normal | 0 | 29/12/2024 08:51 | 29/12/2024 08:55 | Interna-Não Programada-Próprias do sistema-Não identificada | 13000 | 1903 | 88867 |
| 7019 | 12 | 2024 | 12585 | ANCDJ2-01 | APIE-NC | 1036470 | Normal | 0 | 29/12/2024 11:39 | 29/12/2024 11:43 | Interna-Não Programada-Próprias do sistema-Não identificada | 13000 | 1903 | 88867 |
| 7019 | 12 | 2024 | 12584 | ATBDJ2-03 | APIE-TB | 1033009 | Normal | 8 | 28/12/2024 22:42 | 28/12/2024 22:59 | Externa-Não Programada-Não classificada | 13000 | 1823 | 35723 |
| 7019 | 12 | 2024 | 12585 | ACADJ2-01 | APIE-CA | 1041826 | Normal | 8 | 28/12/2024 05:53 | 28/12/2024 06:24 | Externa-Não Programada-Não classificada | 13000 | 1758 | 88867 |
| 7019 | 12 | 2024 | 12585 | ACADJ2-01 | APIE-CA | 1041828 | Normal | 0 | 28/12/2024 18:55 | 28/12/2024 19:17 | Interna-Não Programada-Próprias do sistema-Não identificada | 13000 | 1758 | 88867 |
| 7019 | 12 | 2024 | 12585 | ACADJ2-01 | APIE-CA | 1041829 | Normal | 0 | 29/12/2024 14:43 | 29/12/2024 14:57 | Interna-Não Programada-Próprias do sistema-Não identificada | 13000 | 1758 | 88867 |
| 7019 | 12 | 2024 | 12585 | ACADJ2-01 | APIE-CA | 1041863 | Normal | 3 | 30/12/2024 05:57 | 30/12/2024 06:10 | Interna-Não Programada-Meio ambiente-Animais | 13000 | 1757 | 88867 |

| | | | | | | | | | | | | | | |
|------|----|------|-------|-----------|---------|---------|--------|---|------------------|------------------|--|-------|------|--------|
| 7019 | 12 | 2024 | 12585 | ACADJ2-01 | APIE-CA | 1041864 | Normal | 8 | 30/12/2024 13:30 | 30/12/2024 13:44 | Externa-Não Programada-Não classificada | 13000 | 1757 | 88867 |
| 7019 | 12 | 2024 | 12581 | AITDJ2-08 | ASE-IT | 1029756 | Normal | 0 | 29/12/2024 00:51 | 29/12/2024 01:06 | Interna-Não Programada-Próprias do sistema-Não identificada | 13000 | 2191 | 102691 |
| 7019 | 12 | 2024 | 12581 | AITDJ2-08 | ASE-IT | 1029796 | Normal | 3 | 29/12/2024 01:07 | 29/12/2024 03:17 | Interna-Não Programada-Meio ambiente-Animais | 13000 | 1800 | 102691 |
| 7019 | 12 | 2024 | 12585 | AIBDJ2-03 | ASE-IB | 1029682 | Normal | 3 | 28/12/2024 14:07 | 28/12/2024 16:55 | Interna-Não Programada-Meio ambiente-Descarga Atmosférica | 13000 | 543 | 88867 |
| 7019 | 12 | 2024 | 12581 | AFGDJ2-03 | ASE-FG | 1029778 | Normal | 3 | 28/12/2024 15:08 | 29/12/2024 01:59 | Interna-Não Programada-Meio ambiente-Árvore ou Vegetação | 13000 | 90 | 102691 |
| 7019 | 12 | 2024 | 12585 | AMCDJ2-02 | ASE-MC | 1030556 | Normal | 3 | 30/12/2024 06:00 | 30/12/2024 06:36 | Interna-Não Programada-Meio ambiente-Descarga Atmosférica | 13000 | 111 | 88867 |
| 7019 | 12 | 2024 | 12585 | AMCDJ2-02 | ASE-MC | 1030422 | Normal | 3 | 29/12/2024 13:48 | 30/12/2024 01:20 | Interna-Não Programada-Meio ambiente-Descarga Atmosférica | 13000 | 270 | 88867 |
| 7019 | 12 | 2024 | 12585 | ACADJ2-01 | APIE-CA | 1029609 | Normal | 0 | 28/12/2024 19:18 | 28/12/2024 20:36 | Interna-Não Programada-Próprias do sistema-Falha de material ou equipamento | 13000 | 135 | 88867 |
| 7019 | 12 | 2024 | 12583 | AJIDJ2-01 | APIE-JI | 1029271 | Normal | 3 | 28/12/2024 06:34 | 28/12/2024 09:51 | Interna-Não Programada-Meio ambiente-Animais | 13000 | 575 | 82950 |
| 7019 | 12 | 2024 | 12584 | ASPDJ2-01 | APIE-SP | 1030819 | Normal | 1 | 30/12/2024 12:21 | 30/12/2024 12:54 | Interna-Não Programada-Terceiros-Defeito interno não afetando outras unidades consumidoras | 220 | 1 | 35723 |
| 7019 | 12 | 2024 | 12585 | AIBDJ2-08 | ASE-IB | 1029685 | Normal | 3 | 28/12/2024 16:12 | 28/12/2024 21:06 | Interna-Não Programada-Meio ambiente-Descarga Atmosférica | 13000 | 95 | 88867 |
| 7019 | 12 | 2024 | 12581 | AURDJ2-01 | APIE-UR | 1031636 | Normal | 3 | 30/12/2024 16:36 | 31/12/2024 12:14 | Interna-Não Programada-Meio ambiente-Animais | 220 | 179 | 102691 |
| 7019 | 12 | 2024 | 12583 | ATEDJ2-04 | APIE-TE | 1031063 | Normal | 0 | 30/12/2024 15:37 | 30/12/2024 19:23 | Interna-Não Programada-Próprias do sistema-Falha de material ou equipamento | 13000 | 122 | 82950 |
| 7019 | 12 | 2024 | 12585 | AIBDJ2-08 | ASE-IB | 1030145 | Normal | 0 | 29/12/2024 12:26 | 29/12/2024 13:34 | Interna-Não Programada-Próprias do sistema-Falha de material ou equipamento | 13000 | 56 | 88867 |
| 7019 | 12 | 2024 | 12585 | AVUDJ2-01 | APIE-VU | 1037236 | Normal | 8 | 30/12/2024 18:20 | 30/12/2024 18:26 | Externa-Não Programada-Não classificada | 13000 | 2 | 88867 |
| 7019 | 12 | 2024 | 12581 | AFGDJ2-04 | ASE-FG | 1030478 | Normal | 1 | 29/12/2024 17:57 | 30/12/2024 02:20 | Interna-Não Programada-Terceiros-Defeito interno não afetando outras unidades consumidoras | 220 | 1 | 102691 |
| 7019 | 12 | 2024 | 12585 | AMCDJ2-06 | ASE-MC | 1030399 | Normal | 3 | 29/12/2024 16:02 | 29/12/2024 23:21 | Interna-Não Programada-Meio ambiente-Árvore ou Vegetação | 13000 | 1 | 88867 |
| 7019 | 12 | 2024 | 12585 | ASNDJ2-01 | APIE-SN | 1030648 | Normal | 3 | 30/12/2024 07:50 | 30/12/2024 09:29 | Interna-Não Programada-Meio ambiente-Animais | 220 | 1 | 88867 |
| 7019 | 12 | 2024 | 12583 | ATEDJ2-01 | APIE-TE | 1030842 | Normal | 1 | 30/12/2024 11:58 | 30/12/2024 13:55 | Interna-Não Programada-Terceiros-Defeito interno não afetando outras unidades consumidoras | 220 | 1 | 82950 |
| 7019 | 12 | 2024 | 12583 | ATEDJ2-01 | APIE-TE | 1030702 | Normal | 1 | 30/12/2024 09:21 | 30/12/2024 10:37 | Interna-Não Programada-Terceiros-Defeito interno não afetando outras unidades consumidoras | 220 | 1 | 82950 |
| 7019 | 12 | 2024 | 12583 | ATEDJ2-01 | APIE-TE | 1029659 | Normal | 0 | 28/12/2024 15:36 | 28/12/2024 21:17 | Interna-Não Programada-Meio ambiente-Corrosão | 220 | 1 | 82950 |
| 7019 | 12 | 2024 | 12583 | ATEDJ2-03 | APIE-TE | 1030446 | Normal | 0 | 29/12/2024 23:09 | 30/12/2024 00:46 | Interna-Não Programada-Meio ambiente-Corrosão | 220 | 1 | 82950 |
| 7019 | 12 | 2024 | 12583 | ATEDJ2-01 | APIE-TE | 1030125 | Normal | 0 | 29/12/2024 13:38 | 29/12/2024 15:18 | Interna-Não Programada-Meio ambiente-Corrosão | 220 | 1 | 82950 |
| 7019 | 12 | 2024 | 12583 | ATEDJ2-01 | APIE-TE | 1031170 | Normal | 0 | 30/12/2024 20:33 | 30/12/2024 22:29 | Interna-Não Programada-Meio ambiente-Corrosão | 220 | 1 | 82950 |
| 7019 | 12 | 2024 | 12583 | ATEDJ2-03 | APIE-TE | 1031144 | Normal | 0 | 30/12/2024 16:02 | 30/12/2024 21:51 | Interna-Não Programada-Meio ambiente-Corrosão | 220 | 1 | 82950 |
| 7019 | 12 | 2024 | 12583 | ATEDJ2-03 | APIE-TE | 1029564 | Normal | 0 | 28/12/2024 14:47 | 28/12/2024 19:08 | Interna-Não Programada-Meio ambiente-Corrosão | 220 | 1 | 82950 |

| | | | | | | | | | | | | | | |
|------|----|------|-------|-----------|---------|---------|--------|---|------------------|------------------|--|-------|---|--------|
| 7019 | 12 | 2024 | 12583 | ATEDJ2-04 | APIE-TE | 1029406 | Normal | 0 | 28/12/2024 12:36 | 28/12/2024 15:17 | Interna-Não Programada-Terceiros-Ligação Clandestina | 220 | 1 | 82950 |
| 7019 | 12 | 2024 | 12585 | AAZDJ2-02 | APIE-AZ | 1029748 | Normal | 1 | 28/12/2024 17:46 | 28/12/2024 21:56 | Interna-Não Programada-Terceiros-Defeito interno não afetando outras unidades consumidoras | 220 | 1 | 88867 |
| 7019 | 12 | 2024 | 12585 | AAZDJ2-01 | APIE-AZ | 1029390 | Normal | 0 | 28/12/2024 10:30 | 28/12/2024 13:48 | Interna-Não Programada-Próprias do sistema-Falha de material ou equipamento | 220 | 1 | 88867 |
| 7019 | 12 | 2024 | 12585 | AAZDJ2-01 | APIE-AZ | 1031397 | Normal | 0 | 30/12/2024 21:19 | 31/12/2024 07:46 | Interna-Não Programada-Meio ambiente-Corrosão | 220 | 1 | 88867 |
| 7019 | 12 | 2024 | 12583 | ACJDJ2-02 | AUTE-CJ | 1029980 | Normal | 1 | 29/12/2024 11:08 | 29/12/2024 11:54 | Interna-Não Programada-Terceiros-Defeito interno não afetando outras unidades consumidoras | 220 | 1 | 82950 |
| 7019 | 12 | 2024 | 12583 | ACJDJ2-02 | AUTE-CJ | 1030636 | Normal | 1 | 30/12/2024 05:56 | 30/12/2024 09:23 | Interna-Não Programada-Terceiros-Defeito interno não afetando outras unidades consumidoras | 220 | 1 | 82950 |
| 7019 | 12 | 2024 | 12583 | AEPDJ2-02 | APIE-EP | 1029323 | Normal | 0 | 28/12/2024 08:44 | 28/12/2024 12:19 | Interna-Não Programada-Próprias do sistema-Falha de material ou equipamento | 220 | 1 | 82950 |
| 7019 | 12 | 2024 | 12583 | AEPDJ2-01 | APIE-EP | 1029413 | Normal | 0 | 28/12/2024 08:03 | 28/12/2024 12:35 | Interna-Não Programada-Próprias do sistema-Falha de material ou equipamento | 220 | 1 | 82950 |
| 7019 | 12 | 2024 | 12581 | ANODJ2-02 | APIE-NO | 1030400 | Normal | 0 | 28/12/2024 21:48 | 29/12/2024 20:09 | Interna-Não Programada-Meio ambiente-Corrosão | 220 | 1 | 102691 |
| 7019 | 12 | 2024 | 13012 | AMODJ2-15 | ASE-MO | 1031432 | Normal | 3 | 30/12/2024 18:08 | 31/12/2024 08:49 | Interna-Não Programada-Meio ambiente-Descarga Atmosférica | 7000 | 1 | 58282 |
| 7019 | 12 | 2024 | 13004 | ACDDJ2-10 | ASE-CD | 1030778 | Normal | 0 | 30/12/2024 09:18 | 30/12/2024 13:30 | Interna-Não Programada-Terceiros-Roubo | 220 | 1 | 73222 |
| 7019 | 12 | 2024 | 13004 | ACGDJ2-25 | ASE-CG | 1030709 | Normal | 1 | 30/12/2024 09:53 | 30/12/2024 11:42 | Interna-Não Programada-Terceiros-Defeito interno não afetando outras unidades consumidoras | 220 | 1 | 73222 |
| 7019 | 12 | 2024 | 12583 | ACODJ2-05 | APIE-CO | 1030644 | Normal | 0 | 30/12/2024 07:57 | 30/12/2024 09:53 | Interna-Não Programada-Próprias do sistema-Falha de material ou equipamento | 220 | 1 | 82950 |
| 7019 | 12 | 2024 | 12581 | APDDJ2-07 | ASE-PD | 1029325 | Normal | 0 | 28/12/2024 10:38 | 28/12/2024 12:22 | Interna-Não Programada-Meio ambiente-Corrosão | 220 | 1 | 102691 |
| 7019 | 12 | 2024 | 12585 | AIBDJ2-01 | ASE-IB | 1031256 | Normal | 3 | 30/12/2024 20:44 | 31/12/2024 01:44 | Interna-Não Programada-Meio ambiente-Árvore ou Vegetação | 13000 | 9 | 88867 |
| 7019 | 12 | 2024 | 12585 | ABCDJ2-01 | APIE-BC | 1030983 | Normal | 3 | 30/12/2024 14:53 | 30/12/2024 15:49 | Interna-Não Programada-Meio ambiente-Árvore ou Vegetação | 220 | 7 | 88867 |
| 7019 | 12 | 2024 | 12584 | ABJDJ2-03 | APIE-BJ | 1030862 | Normal | 1 | 30/12/2024 09:12 | 30/12/2024 10:54 | Interna-Não Programada-Terceiros-Defeito interno não afetando outras unidades consumidoras | 220 | 1 | 35723 |
| 7019 | 12 | 2024 | 12585 | ABCDJ2-03 | APIE-BC | 1029397 | Normal | 0 | 28/12/2024 12:19 | 28/12/2024 15:12 | Interna-Não Programada-Meio ambiente-Corrosão | 220 | 1 | 88867 |
| 7019 | 12 | 2024 | 13012 | AMODJ2-11 | ASE-MO | 1030032 | Normal | 3 | 29/12/2024 08:46 | 29/12/2024 12:14 | Interna-Não Programada-Meio ambiente-Árvore ou Vegetação | 220 | 1 | 58282 |
| 7019 | 12 | 2024 | 12585 | ABEDJ2-02 | APIE-BE | 1031043 | Normal | 0 | 30/12/2024 11:01 | 30/12/2024 18:16 | Interna-Não Programada-Meio ambiente-Corrosão | 220 | 1 | 88867 |
| 7019 | 12 | 2024 | 13004 | ACDDJ2-05 | ASE-CD | 1029498 | Normal | 0 | 28/12/2024 15:41 | 28/12/2024 17:45 | Interna-Não Programada-Próprias do sistema-Falha de material ou equipamento | 220 | 1 | 73222 |
| 7019 | 12 | 2024 | 12583 | ACJDJ2-01 | AUTE-CJ | 1029452 | Normal | 0 | 28/12/2024 10:53 | 28/12/2024 15:53 | Interna-Não Programada-Meio ambiente-Corrosão | 220 | 1 | 82950 |
| 7019 | 12 | 2024 | 12581 | APDDJ2-01 | ASE-PD | 1029746 | Normal | 1 | 28/12/2024 22:40 | 29/12/2024 00:35 | Interna-Não Programada-Terceiros-Defeito interno não afetando outras unidades consumidoras | 220 | 1 | 102691 |
| 7019 | 12 | 2024 | 12581 | APDDJ2-05 | ASE-PD | 1031160 | Normal | 1 | 30/12/2024 18:30 | 30/12/2024 22:54 | Interna-Não Programada-Terceiros-Defeito interno não afetando outras unidades consumidoras | 220 | 1 | 102691 |
| 7019 | 12 | 2024 | 12581 | APDDJ2-06 | ASE-PD | 1029759 | Normal | 1 | 28/12/2024 22:58 | 29/12/2024 00:24 | Interna-Não Programada-Terceiros-Defeito interno não afetando outras unidades consumidoras | 220 | 1 | 102691 |

| | | | | | | | | | | | | | | |
|------|----|------|-------|-----------|---------|---------|--------|---|------------------|------------------|--|-------|----|--------|
| 7019 | 12 | 2024 | 12581 | APDDJ2-06 | ASE-PD | 1030964 | Normal | 0 | 30/12/2024 15:11 | 30/12/2024 17:48 | Interna-Não Programada-Meio ambiente-Corrosão | 220 | 1 | 102691 |
| 7019 | 12 | 2024 | 12581 | APDDJ2-07 | ASE-PD | 1030208 | Normal | 1 | 29/12/2024 15:31 | 29/12/2024 17:31 | Interna-Não Programada-Terceiros-Defeito interno não afetando outras unidades consumidoras | 220 | 1 | 102691 |
| 7019 | 12 | 2024 | 12581 | APDDJ2-05 | ASE-PD | 1030454 | Normal | 1 | 29/12/2024 18:45 | 30/12/2024 00:04 | Interna-Não Programada-Terceiros-Defeito interno não afetando outras unidades consumidoras | 220 | 1 | 102691 |
| 7019 | 12 | 2024 | 12581 | APDDJ2-03 | ASE-PD | 1030449 | Normal | 1 | 29/12/2024 19:56 | 29/12/2024 23:41 | Interna-Não Programada-Terceiros-Defeito interno não afetando outras unidades consumidoras | 220 | 1 | 102691 |
| 7019 | 12 | 2024 | 12581 | APDDJ2-06 | ASE-PD | 1029280 | Normal | 1 | 28/12/2024 08:59 | 28/12/2024 10:00 | Interna-Não Programada-Terceiros-Defeito interno não afetando outras unidades consumidoras | 220 | 1 | 102691 |
| 7019 | 12 | 2024 | 12581 | APDDJ2-02 | ASE-PD | 1030845 | Normal | 0 | 30/12/2024 08:16 | 30/12/2024 14:07 | Interna-Não Programada-Meio ambiente-Corrosão | 220 | 1 | 102691 |
| 7019 | 12 | 2024 | 12581 | AITDJ2-11 | ASE-IT | 1028967 | Normal | 1 | 28/12/2024 00:12 | 28/12/2024 01:08 | Interna-Não Programada-Terceiros-Defeito interno não afetando outras unidades consumidoras | 220 | 1 | 102691 |
| 7019 | 12 | 2024 | 12581 | AITDJ2-09 | ASE-IT | 1031069 | Normal | 1 | 30/12/2024 10:48 | 30/12/2024 19:44 | Interna-Não Programada-Terceiros-Defeito interno não afetando outras unidades consumidoras | 220 | 1 | 102691 |
| 7019 | 12 | 2024 | 12581 | AITDJ2-10 | ASE-IT | 1030432 | Normal | 0 | 29/12/2024 17:40 | 30/12/2024 00:27 | Interna-Não Programada-Meio ambiente-Corrosão | 220 | 1 | 102691 |
| 7019 | 12 | 2024 | 12581 | AITDJ2-10 | ASE-IT | 1029688 | Normal | 1 | 28/12/2024 17:15 | 28/12/2024 20:07 | Interna-Não Programada-Terceiros-Defeito interno não afetando outras unidades consumidoras | 220 | 1 | 102691 |
| 7019 | 12 | 2024 | 12581 | AITDJ2-10 | ASE-IT | 1029691 | Normal | 1 | 28/12/2024 18:23 | 28/12/2024 20:40 | Interna-Não Programada-Terceiros-Defeito interno não afetando outras unidades consumidoras | 220 | 1 | 102691 |
| 7019 | 12 | 2024 | 12581 | AITDJ2-05 | ASE-IT | 1029697 | Normal | 1 | 28/12/2024 19:23 | 28/12/2024 21:54 | Interna-Não Programada-Terceiros-Defeito interno não afetando outras unidades consumidoras | 220 | 1 | 102691 |
| 7019 | 12 | 2024 | 12585 | AMCDJ2-02 | ASE-MC | 1030706 | Normal | 1 | 30/12/2024 07:28 | 30/12/2024 12:00 | Interna-Não Programada-Terceiros-Defeito interno não afetando outras unidades consumidoras | 220 | 1 | 88867 |
| 7019 | 12 | 2024 | 12583 | ATEDJ2-03 | APIE-TE | 1029676 | Normal | 3 | 28/12/2024 06:58 | 28/12/2024 14:57 | Interna-Não Programada-Meio ambiente-Descarga Atmosférica | 13000 | 11 | 82950 |
| 7019 | 12 | 2024 | 12585 | AMCDJ2-02 | ASE-MC | 1030624 | Normal | 1 | 30/12/2024 06:30 | 30/12/2024 08:08 | Interna-Não Programada-Terceiros-Defeito interno não afetando outras unidades consumidoras | 220 | 1 | 88867 |
| 7019 | 12 | 2024 | 12585 | AMCDJ2-08 | ASE-MC | 1031166 | Normal | 1 | 30/12/2024 16:20 | 30/12/2024 22:21 | Interna-Não Programada-Terceiros-Defeito interno não afetando outras unidades consumidoras | 220 | 1 | 88867 |
| 7019 | 12 | 2024 | 12585 | AMCDJ2-08 | ASE-MC | 1030499 | Normal | 1 | 29/12/2024 18:44 | 30/12/2024 03:51 | Interna-Não Programada-Terceiros-Defeito interno não afetando outras unidades consumidoras | 220 | 1 | 88867 |
| 7019 | 12 | 2024 | 12585 | AMCDJ2-08 | ASE-MC | 1030863 | Normal | 1 | 30/12/2024 11:33 | 30/12/2024 15:03 | Interna-Não Programada-Terceiros-Defeito interno não afetando outras unidades consumidoras | 220 | 1 | 88867 |
| 7019 | 12 | 2024 | 12585 | AMCDJ2-08 | ASE-MC | 1030878 | Normal | 1 | 30/12/2024 08:53 | 30/12/2024 14:49 | Interna-Não Programada-Terceiros-Defeito interno não afetando outras unidades consumidoras | 220 | 1 | 88867 |
| 7019 | 12 | 2024 | 12585 | AMCDJ2-10 | ASE-MC | 1030502 | Normal | 1 | 29/12/2024 13:37 | 30/12/2024 03:27 | Interna-Não Programada-Terceiros-Defeito interno não afetando outras unidades consumidoras | 220 | 1 | 88867 |
| 7019 | 12 | 2024 | 12585 | AMCDJ2-10 | ASE-MC | 1030503 | Normal | 1 | 29/12/2024 14:24 | 30/12/2024 03:02 | Interna-Não Programada-Terceiros-Defeito interno não afetando outras unidades consumidoras | 220 | 1 | 88867 |

| | | | | | | | | | | | | | | |
|------|----|------|-------|-----------|---------|---------|--------|---|------------------|------------------|--|-------|---|--------|
| 7019 | 12 | 2024 | 12585 | AMCDJ2-10 | ASE-MC | 1031136 | Normal | 1 | 30/12/2024 11:41 | 30/12/2024 22:01 | Interna-Não Programada-Terceiros-Defeito interno não afetando outras unidades consumidoras | 220 | 1 | 88867 |
| 7019 | 12 | 2024 | 12585 | AMCDJ2-09 | ASE-MC | 1029596 | Normal | 3 | 28/12/2024 10:08 | 28/12/2024 16:11 | Interna-Não Programada-Meio ambiente-Árvore ou Vegetação | 13000 | 1 | 88867 |
| 7019 | 12 | 2024 | 12585 | AMCDJ2-06 | ASE-MC | 1031536 | Normal | 3 | 30/12/2024 13:13 | 31/12/2024 09:39 | Interna-Não Programada-Meio ambiente-Árvore ou Vegetação | 13000 | 3 | 88867 |
| 7019 | 12 | 2024 | 12581 | ABRDJ2-02 | APIE-BR | 1030839 | Normal | 0 | 30/12/2024 11:07 | 30/12/2024 14:25 | Interna-Não Programada-Meio ambiente-Corrosão | 220 | 1 | 102691 |
| 7019 | 12 | 2024 | 12581 | ABRDJ2-02 | APIE-BR | 1030877 | Normal | 0 | 30/12/2024 13:38 | 30/12/2024 14:58 | Interna-Não Programada-Meio ambiente-Corrosão | 220 | 1 | 102691 |
| 7019 | 12 | 2024 | 12583 | ACODJ2-02 | APIE-CO | 1031105 | Normal | 0 | 30/12/2024 18:54 | 30/12/2024 20:43 | Interna-Não Programada-Meio ambiente-Corrosão | 220 | 1 | 82950 |
| 7019 | 12 | 2024 | 12583 | ACODJ2-02 | APIE-CO | 1030406 | Normal | 0 | 29/12/2024 19:08 | 29/12/2024 20:57 | Interna-Não Programada-Meio ambiente-Corrosão | 220 | 1 | 82950 |
| 7019 | 12 | 2024 | 12583 | ACODJ2-05 | APIE-CO | 1029578 | Normal | 1 | 28/12/2024 18:50 | 28/12/2024 19:46 | Interna-Não Programada-Terceiros-Defeito interno não afetando outras unidades consumidoras | 220 | 1 | 82950 |
| 7019 | 12 | 2024 | 12583 | ACODJ2-05 | APIE-CO | 1031169 | Normal | 0 | 30/12/2024 19:53 | 30/12/2024 21:58 | Interna-Não Programada-Meio ambiente-Corrosão | 220 | 1 | 82950 |
| 7019 | 12 | 2024 | 12581 | AMSDJ2-02 | APIE-MS | 1030385 | Normal | 3 | 29/12/2024 14:58 | 29/12/2024 18:57 | Interna-Não Programada-Meio ambiente-Descarga Atmosférica | 13000 | 3 | 102691 |
| 7019 | 12 | 2024 | 12581 | AMSDJ2-01 | APIE-MS | 1031457 | Normal | 0 | 30/12/2024 16:53 | 31/12/2024 09:42 | Interna-Não Programada-Meio ambiente-Corrosão | 220 | 1 | 102691 |
| 7019 | 12 | 2024 | 12582 | AHTDJ2-04 | APIE-HT | 1031078 | Normal | 1 | 30/12/2024 18:09 | 30/12/2024 20:09 | Interna-Não Programada-Terceiros-Defeito interno não afetando outras unidades consumidoras | 220 | 1 | 65264 |
| 7019 | 12 | 2024 | 12582 | AHTDJ2-04 | APIE-HT | 1030830 | Normal | 0 | 30/12/2024 11:25 | 30/12/2024 14:25 | Interna-Não Programada-Meio ambiente-Corrosão | 220 | 1 | 65264 |
| 7019 | 12 | 2024 | 12581 | AURDJ2-02 | APIE-UR | 1030844 | Normal | 1 | 30/12/2024 10:37 | 30/12/2024 13:02 | Interna-Não Programada-Terceiros-Defeito interno não afetando outras unidades consumidoras | 220 | 1 | 102691 |
| 7019 | 12 | 2024 | 12581 | AURDJ2-02 | APIE-UR | 1030799 | Normal | 1 | 30/12/2024 08:44 | 30/12/2024 12:52 | Interna-Não Programada-Terceiros-Defeito interno não afetando outras unidades consumidoras | 220 | 1 | 102691 |
| 7019 | 12 | 2024 | 12582 | ALBDJ2-02 | APIE-LB | 1030708 | Normal | 0 | 30/12/2024 09:20 | 30/12/2024 11:20 | Interna-Não Programada-Meio ambiente-Corrosão | 220 | 1 | 65264 |
| 7019 | 12 | 2024 | 12582 | ALBDJ2-01 | APIE-LB | 1029900 | Normal | 3 | 28/12/2024 18:11 | 29/12/2024 08:05 | Interna-Não Programada-Meio ambiente-Árvore ou Vegetação | 220 | 3 | 65264 |
| 7019 | 12 | 2024 | 12582 | ALBDJ2-01 | APIE-LB | 1030653 | Normal | 3 | 30/12/2024 07:52 | 30/12/2024 09:42 | Interna-Não Programada-Meio ambiente-Animais | 13000 | 1 | 65264 |
| 7019 | 12 | 2024 | 12581 | AURDJ2-02 | APIE-UR | 1030202 | Normal | 1 | 28/12/2024 10:22 | 29/12/2024 17:17 | Interna-Não Programada-Terceiros-Defeito interno não afetando outras unidades consumidoras | 220 | 1 | 102691 |
| 7019 | 12 | 2024 | 12584 | ABJDJ2-01 | APIE-BJ | 1030138 | Normal | 0 | 29/12/2024 08:14 | 29/12/2024 15:31 | Interna-Não Programada-Próprias do sistema-Falha de material ou equipamento | 220 | 1 | 35723 |
| 7019 | 12 | 2024 | 12583 | AFBDJ2-01 | APIE-FB | 1030821 | Normal | 1 | 30/12/2024 07:54 | 30/12/2024 14:41 | Interna-Não Programada-Terceiros-Defeito interno não afetando outras unidades consumidoras | 220 | 1 | 82950 |
| 7019 | 12 | 2024 | 12583 | AFBDJ2-02 | APIE-FB | 1030764 | Normal | 1 | 30/12/2024 08:25 | 30/12/2024 09:39 | Interna-Não Programada-Terceiros-Defeito interno não afetando outras unidades consumidoras | 220 | 1 | 82950 |
| 7019 | 12 | 2024 | 12581 | AIGDJ2-02 | AUTE-IG | 1029286 | Normal | 0 | 28/12/2024 09:15 | 28/12/2024 11:53 | Interna-Não Programada-Meio ambiente-Corrosão | 220 | 1 | 102691 |
| 7019 | 12 | 2024 | 12585 | AARDJ2-02 | APIE-AR | 1030825 | Normal | 0 | 30/12/2024 10:10 | 30/12/2024 12:52 | Interna-Não Programada-Meio ambiente-Corrosão | 220 | 1 | 88867 |
| 7019 | 12 | 2024 | 12581 | ASVDJ2-01 | AUTE-SV | 1031460 | Normal | 0 | 30/12/2024 17:27 | 31/12/2024 09:18 | Interna-Não Programada-Meio ambiente-Corrosão | 220 | 1 | 102691 |

| | | | | | | | | | | | | | | |
|------|----|------|-------|-----------|----------|---------|--------|---|------------------|------------------|--|-------|----|--------|
| 7019 | 12 | 2024 | 12584 | ATBDJ2-03 | APIE-TB | 1030997 | Normal | 1 | 30/12/2024 10:53 | 30/12/2024 16:41 | Interna-Não Programada-Terceiros-Defeito interno não afetando outras unidades consumidoras | 220 | 1 | 35723 |
| 7019 | 12 | 2024 | 12584 | ATBDJ2-03 | APIE-TB | 1031137 | Normal | 0 | 30/12/2024 18:31 | 30/12/2024 21:04 | Interna-Não Programada-Meio ambiente-Corrosão | 220 | 1 | 35723 |
| 7019 | 12 | 2024 | 12582 | ABBDJ2-01 | APIE-BB | 1029326 | Normal | 0 | 28/12/2024 11:00 | 28/12/2024 12:41 | Interna-Não Programada-Próprias do sistema-Falha de material ou equipamento | 220 | 1 | 65264 |
| 7019 | 12 | 2024 | 12583 | AJIDJ2-02 | APIE-JI | 1029277 | Normal | 1 | 28/12/2024 07:33 | 28/12/2024 11:19 | Interna-Não Programada-Terceiros-Defeito interno não afetando outras unidades consumidoras | 220 | 1 | 82950 |
| 7019 | 12 | 2024 | 12585 | ANADJ2-02 | APIE-NA | 1030700 | Normal | 0 | 30/12/2024 07:50 | 30/12/2024 10:47 | Interna-Não Programada-Meio ambiente-Corrosão | 220 | 1 | 88867 |
| 7019 | 12 | 2024 | 12583 | AIXDJ2-01 | APIE-IX | 1030149 | Normal | 0 | 29/12/2024 12:11 | 29/12/2024 15:50 | Interna-Não Programada-Próprias do sistema-Falha de material ou equipamento | 220 | 1 | 82950 |
| 7019 | 12 | 2024 | 12583 | AIXDJ2-01 | APIE-IX | 1031042 | Normal | 1 | 30/12/2024 16:40 | 30/12/2024 18:17 | Interna-Não Programada-Terceiros-Defeito interno não afetando outras unidades consumidoras | 220 | 1 | 82950 |
| 7019 | 12 | 2024 | 12581 | ASSDJ2-01 | APIE-SS | 1030707 | Normal | 0 | 30/12/2024 10:54 | 30/12/2024 11:28 | Interna-Não Programada-Meio ambiente-Corrosão | 220 | 1 | 102691 |
| 7019 | 12 | 2024 | 12584 | ATODJ2-01 | APIE-TO | 1030837 | Normal | 1 | 30/12/2024 12:19 | 30/12/2024 13:17 | Interna-Não Programada-Terceiros-Defeito interno não afetando outras unidades consumidoras | 220 | 1 | 35723 |
| 7019 | 12 | 2024 | 12585 | ACADJ2-01 | APIE-CA | 1030876 | Normal | 0 | 30/12/2024 12:05 | 30/12/2024 14:54 | Interna-Não Programada-Meio ambiente-Corrosão | 220 | 1 | 88867 |
| 7019 | 12 | 2024 | 12583 | AUADJ2-01 | APIE-UA | 1030868 | Normal | 0 | 30/12/2024 12:29 | 30/12/2024 15:01 | Interna-Não Programada-Meio ambiente-Corrosão | 220 | 1 | 82950 |
| 7019 | 12 | 2024 | 12583 | AIMDJ2-01 | APIE-IM | 1030718 | Normal | 1 | 30/12/2024 09:02 | 30/12/2024 11:25 | Interna-Não Programada-Terceiros-Defeito interno não afetando outras unidades consumidoras | 220 | 1 | 82950 |
| 7019 | 12 | 2024 | 12585 | ACHDJ2-02 | APIE-CH | 1030989 | Normal | 0 | 30/12/2024 15:37 | 30/12/2024 16:18 | Interna-Não Programada-Próprias do sistema-Falha de material ou equipamento | 220 | 1 | 88867 |
| 7019 | 12 | 2024 | 12581 | ARPDJ2-03 | AUTE-RP | 1031032 | Normal | 1 | 30/12/2024 17:24 | 30/12/2024 18:29 | Interna-Não Programada-Terceiros-Defeito interno não afetando outras unidades consumidoras | 220 | 1 | 102691 |
| 7019 | 12 | 2024 | 12581 | ABVDJ2-01 | APIE-BV | 1029754 | Normal | 1 | 28/12/2024 17:37 | 28/12/2024 21:56 | Interna-Não Programada-Terceiros-Defeito interno não afetando outras unidades consumidoras | 220 | 1 | 102691 |
| 7019 | 12 | 2024 | 12585 | AMQDJ2-01 | APIE-MQ | 1030941 | Normal | 0 | 30/12/2024 11:15 | 30/12/2024 16:47 | Interna-Não Programada-Terceiros-Ligação Clandestina | 220 | 1 | 88867 |
| 7019 | 12 | 2024 | 12585 | AMQDJ2-01 | APIE-MQ | 1031497 | Normal | 0 | 30/12/2024 17:08 | 31/12/2024 11:05 | Interna-Não Programada-Meio ambiente-Corrosão | 220 | 1 | 88867 |
| 7019 | 12 | 2024 | 12585 | AMQDJ2-01 | APIE-MQ | 1030646 | Normal | 0 | 30/12/2024 08:36 | 30/12/2024 09:39 | Interna-Não Programada-Próprias do sistema-Falha de material ou equipamento | 220 | 1 | 88867 |
| 7019 | 12 | 2024 | 12585 | AMQDJ2-02 | APIE-MQ | 1030657 | Normal | 0 | 29/12/2024 17:29 | 30/12/2024 09:54 | Interna-Não Programada-Próprias do sistema-Falha de material ou equipamento | 220 | 1 | 88867 |
| 7019 | 12 | 2024 | 12583 | ACZDJ2-01 | A5003237 | 1030984 | Normal | 3 | 29/12/2024 21:36 | 30/12/2024 15:13 | Interna-Não Programada-Meio ambiente-Descarga Atmosférica | 13000 | 1 | 82950 |
| 7019 | 12 | 2024 | 12581 | AMMDJ2-01 | APIE-MM | 1030976 | Normal | 0 | 30/12/2024 08:20 | 30/12/2024 17:11 | Interna-Não Programada-Meio ambiente-Corrosão | 220 | 1 | 102691 |
| 7019 | 12 | 2024 | 12585 | AAZDJ2-02 | APIE-AZ | 1029563 | Normal | 0 | 28/12/2024 14:07 | 28/12/2024 15:58 | Interna-Não Programada-Próprias do sistema-Falha de material ou equipamento | 220 | 24 | 88867 |
| 7019 | 12 | 2024 | 12582 | ALBDJ2-02 | APIE-LB | 1029963 | Normal | 0 | 29/12/2024 08:06 | 29/12/2024 10:04 | Interna-Não Programada-Próprias do sistema-Falha de material ou equipamento | 220 | 71 | 65264 |
| 7019 | 12 | 2024 | 12582 | AMIDJ2-01 | APIE-MI | 1030143 | Normal | 3 | 28/12/2024 17:59 | 29/12/2024 13:58 | Interna-Não Programada-Meio ambiente-Árvore ou Vegetação | 7000 | 15 | 65264 |
| 7019 | 12 | 2024 | 12585 | AAZDJ2-01 | APIE-AZ | 1029565 | Normal | 3 | 28/12/2024 15:02 | 28/12/2024 16:08 | Interna-Não Programada-Meio ambiente-Animais | 220 | 28 | 88867 |

| | | | | | | | | | | | | | | |
|------|----|------|-------|-----------|---------|---------|--------|---|------------------|------------------|--|-------|-----|--------|
| 7019 | 12 | 2024 | 12581 | AURDJ2-01 | APIE-UR | 1031601 | Normal | 3 | 29/12/2024 15:35 | 31/12/2024 11:03 | Interna-Não Programada-Meio ambiente-Árvore ou Vegetação | 13000 | 3 | 102691 |
| 7019 | 12 | 2024 | 12585 | AMCDJ2-09 | ASE-MC | 1029777 | Normal | 3 | 28/12/2024 14:53 | 29/12/2024 01:02 | Interna-Não Programada-Meio ambiente-Árvore ou Vegetação | 7000 | 60 | 88867 |
| 7019 | 12 | 2024 | 12585 | ABEDJ2-02 | APIE-BE | 1030992 | Normal | 0 | 30/12/2024 10:39 | 30/12/2024 17:04 | Interna-Não Programada-Meio ambiente-Corrosão | 220 | 1 | 88867 |
| 7019 | 12 | 2024 | 12582 | AMEDJ2-03 | APIE-ME | 1031207 | Normal | 0 | 30/12/2024 22:17 | 31/12/2024 01:31 | Interna-Não Programada-Próprias do sistema-Falha de material ou equipamento | 220 | 108 | 65264 |
| 7019 | 12 | 2024 | 12583 | ACODJ2-01 | APIE-CO | 1029667 | Normal | 3 | 28/12/2024 19:56 | 28/12/2024 21:01 | Interna-Não Programada-Meio ambiente-Descarga Atmosférica | 13000 | 827 | 82950 |
| 7019 | 12 | 2024 | 12583 | ACODJ2-01 | APIE-CO | 1030921 | Normal | 3 | 30/12/2024 11:40 | 30/12/2024 15:01 | Interna-Não Programada-Meio ambiente-Descarga Atmosférica | 13000 | 746 | 82950 |
| 7019 | 12 | 2024 | 12583 | ACODJ2-01 | APIE-CO | 1031060 | Normal | 3 | 30/12/2024 18:04 | 30/12/2024 19:10 | Interna-Não Programada-Meio ambiente-Descarga Atmosférica | 13000 | 40 | 82950 |
| 7019 | 12 | 2024 | 12581 | ARPDJ2-02 | AUTE-RP | 1029681 | Normal | 3 | 28/12/2024 14:21 | 28/12/2024 17:40 | Interna-Não Programada-Meio ambiente-Árvore ou Vegetação | 13000 | 44 | 102691 |
| 7019 | 12 | 2024 | 12585 | ASCDJ2-01 | APIE-SC | 1030423 | Normal | 3 | 29/12/2024 21:15 | 29/12/2024 23:14 | Interna-Não Programada-Meio ambiente-Árvore ou Vegetação | 13000 | 213 | 88867 |
| 7019 | 12 | 2024 | 12581 | ABVDJ2-02 | APIE-BV | 1029741 | Normal | 0 | 28/12/2024 19:55 | 28/12/2024 21:19 | Interna-Não Programada-Próprias do sistema-Falha de material ou equipamento | 13000 | 226 | 102691 |
| 7019 | 12 | 2024 | 12581 | AFGDJ2-01 | ASE-FG | 1029760 | Normal | 3 | 28/12/2024 17:09 | 28/12/2024 21:06 | Interna-Não Programada-Meio ambiente-Árvore ou Vegetação | 13000 | 18 | 102691 |
| 7019 | 12 | 2024 | 12585 | AMCDJ2-06 | ASE-MC | 1030441 | Normal | 3 | 29/12/2024 15:27 | 29/12/2024 21:42 | Interna-Não Programada-Meio ambiente-Árvore ou Vegetação | 13000 | 363 | 88867 |
| 7019 | 12 | 2024 | 12585 | AMCDJ2-06 | ASE-MC | 1031197 | Normal | 0 | 30/12/2024 21:50 | 31/12/2024 00:29 | Interna-Não Programada-Próprias do sistema-Falha de material ou equipamento | 13000 | 316 | 88867 |
| 7019 | 12 | 2024 | 12582 | AHTDJ2-03 | APIE-HT | 1029896 | Normal | 0 | 29/12/2024 07:59 | 29/12/2024 08:21 | Interna-Não Programada-Próprias do sistema-Falha de material ou equipamento | 220 | 118 | 65264 |
| 7019 | 12 | 2024 | 12584 | AAMDJ2-01 | APIE-AM | 1030705 | Normal | 0 | 30/12/2024 06:49 | 30/12/2024 11:39 | Interna-Não Programada-Próprias do sistema-Não identificada | 13000 | 499 | 35723 |
| 7019 | 12 | 2024 | 12584 | ABSDJ2-01 | APIE-BS | 1033599 | Normal | 0 | 29/12/2024 05:49 | 29/12/2024 05:52 | Interna-Não Programada-Próprias do sistema-Não identificada | 13000 | 491 | 35723 |
| 7019 | 12 | 2024 | 12584 | ABSDJ2-02 | APIE-BS | 1033600 | Normal | 0 | 29/12/2024 05:49 | 29/12/2024 05:52 | Interna-Não Programada-Próprias do sistema-Não identificada | 13000 | 159 | 35723 |
| 7019 | 12 | 2024 | 12585 | AMCDJ2-06 | ASE-MC | 1031544 | Normal | 3 | 30/12/2024 23:52 | 31/12/2024 11:00 | Interna-Não Programada-Meio ambiente-Árvore ou Vegetação | 7000 | 2 | 88867 |
| 7019 | 12 | 2024 | 12581 | APDDJ2-04 | ASE-PD | 1029279 | Normal | 1 | 28/12/2024 08:48 | 28/12/2024 10:17 | Interna-Não Programada-Terceiros-Defeito interno não afetando outras unidades consumidoras | 220 | 1 | 102691 |
| 7019 | 12 | 2024 | 12583 | ATEDJ2-04 | APIE-TE | 1029603 | Normal | 0 | 28/12/2024 17:11 | 28/12/2024 20:31 | Interna-Não Programada-Próprias do sistema-Falha de material ou equipamento | 220 | 112 | 82950 |
| 7019 | 12 | 2024 | 12581 | AFGDJ2-05 | ASE-FG | 1029779 | Normal | 3 | 28/12/2024 17:02 | 29/12/2024 01:59 | Interna-Não Programada-Meio ambiente-Árvore ou Vegetação | 13000 | 14 | 102691 |
| 7019 | 12 | 2024 | 12582 | AMEDJ2-01 | APIE-ME | 1030660 | Normal | 0 | 30/12/2024 02:00 | 30/12/2024 08:39 | Interna-Não Programada-Próprias do sistema-Falha de material ou equipamento | 13000 | 91 | 65264 |
| 7019 | 12 | 2024 | 12583 | ATEDJ2-02 | APIE-TE | 1030442 | Normal | 3 | 29/12/2024 19:19 | 29/12/2024 21:42 | Interna-Não Programada-Meio ambiente-Árvore ou Vegetação | 13000 | 18 | 82950 |
| 7019 | 12 | 2024 | 12584 | AAMDJ2-01 | APIE-AM | 1029269 | Normal | 3 | 28/12/2024 07:14 | 28/12/2024 09:45 | Interna-Não Programada-Meio ambiente-Descarga Atmosférica | 13000 | 128 | 35723 |
| 7019 | 12 | 2024 | 12584 | AAMDJ2-01 | APIE-AM | 1030649 | Normal | 0 | 30/12/2024 07:52 | 30/12/2024 09:56 | Interna-Não Programada-Próprias do sistema-Não identificada | 13000 | 1 | 35723 |
| 7019 | 12 | 2024 | 12581 | ABVDJ2-02 | APIE-BV | 1029223 | Normal | 3 | 28/12/2024 07:46 | 28/12/2024 08:55 | Interna-Não Programada-Meio ambiente-Animais | 220 | 3 | 102691 |
| 7019 | 12 | 2024 | 12581 | APDDJ2-09 | ASE-PD | 1030122 | Normal | 3 | 29/12/2024 09:54 | 29/12/2024 15:05 | Interna-Não Programada-Meio ambiente-Árvore ou Vegetação | 7000 | 11 | 102691 |

| | | | | | | | | | | | | | | |
|------|----|------|-------|-----------|---------|---------|--------|---|------------------|------------------|--|-------|-----|--------|
| 7019 | 12 | 2024 | 12581 | ARPDJ2-02 | AUTE-RP | 1029319 | Normal | 1 | 28/12/2024 08:28 | 28/12/2024 12:31 | Interna-Não Programada-Terceiros-Defeito interno não afetando outras unidades consumidoras | 220 | 1 | 102691 |
| 7019 | 12 | 2024 | 12581 | AVADJ2-01 | APIE-VA | 1031298 | Normal | 0 | 30/12/2024 10:33 | 31/12/2024 05:35 | Interna-Não Programada-Meio ambiente-Árvore ou Vegetação | 13000 | 8 | 102691 |
| 7019 | 12 | 2024 | 12583 | ATEDJ2-02 | APIE-TE | 1030376 | Normal | 0 | 29/12/2024 16:16 | 29/12/2024 19:32 | Interna-Não Programada-Meio ambiente-Corrosão | 220 | 1 | 82950 |
| 7019 | 12 | 2024 | 12581 | ANODJ2-02 | APIE-NO | 1029979 | Normal | 3 | 29/12/2024 08:03 | 29/12/2024 11:16 | Interna-Não Programada-Meio ambiente-Animais | 13000 | 111 | 102691 |
| 7019 | 12 | 2024 | 12581 | AJPDJ2-01 | ASE-JP | 1029291 | Normal | 3 | 28/12/2024 10:14 | 28/12/2024 10:51 | Interna-Não Programada-Meio ambiente-Árvore ou Vegetação | 13000 | 9 | 102691 |
| 7019 | 12 | 2024 | 12581 | AJPDJ2-01 | ASE-JP | 1030875 | Normal | 3 | 30/12/2024 13:49 | 30/12/2024 14:28 | Interna-Não Programada-Meio ambiente-Árvore ou Vegetação | 13000 | 9 | 102691 |
| 7019 | 12 | 2024 | 12585 | AIBDJ2-01 | ASE-IB | 1030039 | Normal | 3 | 29/12/2024 08:34 | 29/12/2024 12:16 | Interna-Não Programada-Meio ambiente-Descarga Atmosférica | 13000 | 89 | 88867 |
| 7019 | 12 | 2024 | 12585 | AIBDJ2-01 | ASE-IB | 1031297 | Normal | 3 | 30/12/2024 19:27 | 31/12/2024 03:58 | Interna-Não Programada-Meio ambiente-Árvore ou Vegetação | 13000 | 36 | 88867 |
| 7019 | 12 | 2024 | 12585 | AIBDJ2-02 | ASE-IB | 1030733 | Normal | 0 | 28/12/2024 06:55 | 30/12/2024 09:04 | Interna-Não Programada-Próprias do sistema-Falha de material ou equipamento | 13000 | 24 | 88867 |
| 7019 | 12 | 2024 | 12581 | ANDDJ2-02 | APIE-ND | 1030396 | Normal | 3 | 29/12/2024 10:49 | 29/12/2024 17:46 | Interna-Não Programada-Meio ambiente-Descarga Atmosférica | 7000 | 1 | 102691 |
| 7019 | 12 | 2024 | 12584 | AAMDJ2-01 | APIE-AM | 1030705 | Normal | 0 | 30/12/2024 06:49 | 30/12/2024 12:12 | Interna-Não Programada-Próprias do sistema-Não identificada | 13000 | 9 | 35723 |
| 7019 | 12 | 2024 | 12581 | AFGDJ2-05 | ASE-FG | 1029779 | Normal | 3 | 28/12/2024 15:39 | 29/12/2024 01:59 | Interna-Não Programada-Meio ambiente-Árvore ou Vegetação | 13000 | 7 | 102691 |
| 7019 | 12 | 2024 | 12585 | ASCDJ2-02 | APIE-SC | 1042118 | Normal | 0 | 28/12/2024 02:42 | 28/12/2024 10:58 | Interna-Não Programada-Próprias do sistema-Falha de material ou equipamento | 13000 | 278 | 88867 |
| 7019 | 12 | 2024 | 12585 | AMCDJ2-09 | ASE-MC | 1031730 | Normal | 3 | 30/12/2024 19:14 | 31/12/2024 15:48 | Interna-Não Programada-Meio ambiente-Árvore ou Vegetação | 13000 | 534 | 88867 |
| 7019 | 12 | 2024 | 12583 | AFBDJ2-02 | APIE-FB | 1031106 | Normal | 0 | 30/12/2024 14:16 | 30/12/2024 21:15 | Interna-Não Programada-Próprias do sistema-Falha de material ou equipamento | 13000 | 106 | 82950 |
| 7019 | 12 | 2024 | 13011 | AJPDJ2-04 | ASE-JP | 1031328 | Normal | 3 | 30/12/2024 17:32 | 31/12/2024 03:32 | Interna-Não Programada-Meio ambiente-Árvore ou Vegetação | 7000 | 9 | 73698 |
| 7019 | 12 | 2024 | 12581 | APDDJ2-06 | ASE-PD | 1030393 | Normal | 3 | 29/12/2024 15:12 | 29/12/2024 19:20 | Interna-Não Programada-Meio ambiente-Descarga Atmosférica | 13000 | 9 | 102691 |
| 7019 | 12 | 2024 | 13011 | AJPDJ2-04 | ASE-JP | 1031332 | Normal | 3 | 30/12/2024 17:39 | 31/12/2024 03:32 | Interna-Não Programada-Meio ambiente-Árvore ou Vegetação | 7000 | 1 | 73698 |
| 7019 | 12 | 2024 | 12581 | ASSDJ2-01 | APIE-SS | 1030986 | Normal | 3 | 30/12/2024 13:11 | 30/12/2024 16:23 | Interna-Não Programada-Meio ambiente-Animais | 13000 | 150 | 102691 |
| 7019 | 12 | 2024 | 12581 | AMSDJ2-01 | APIE-MS | 1030377 | Normal | 3 | 29/12/2024 11:12 | 29/12/2024 18:49 | Interna-Não Programada-Meio ambiente-Animais | 13000 | 48 | 102691 |
| 7019 | 12 | 2024 | 12581 | AMSDJ2-02 | APIE-MS | 1030719 | Normal | 3 | 29/12/2024 16:18 | 30/12/2024 10:00 | Interna-Não Programada-Meio ambiente-Descarga Atmosférica | 13000 | 2 | 102691 |
| 7019 | 12 | 2024 | 12585 | AMQDJ2-01 | APIE-MQ | 1031517 | Normal | 3 | 30/12/2024 07:30 | 31/12/2024 10:21 | Interna-Não Programada-Meio ambiente-Árvore ou Vegetação | 7000 | 416 | 88867 |
| 7019 | 12 | 2024 | 12581 | AMSDJ2-02 | APIE-MS | 1031163 | Normal | 3 | 28/12/2024 20:48 | 30/12/2024 23:05 | Interna-Não Programada-Meio ambiente-Descarga Atmosférica | 13000 | 199 | 102691 |
| 7019 | 12 | 2024 | 12584 | ATBDJ2-01 | APIE-TB | 1030969 | Normal | 1 | 30/12/2024 10:25 | 30/12/2024 15:55 | Interna-Não Programada-Terceiros-Defeito interno não afetando outras unidades consumidoras | 220 | 1 | 35723 |
| 7019 | 12 | 2024 | 12581 | AFGDJ2-03 | ASE-FG | 1029778 | Normal | 3 | 28/12/2024 15:06 | 29/12/2024 01:59 | Interna-Não Programada-Meio ambiente-Árvore ou Vegetação | 13000 | 26 | 102691 |
| 7019 | 12 | 2024 | 12585 | AIBDJ2-03 | ASE-IB | 1031199 | Normal | 3 | 30/12/2024 18:26 | 31/12/2024 00:55 | Interna-Não Programada-Meio ambiente-Animais | 220 | 17 | 88867 |
| 7019 | 12 | 2024 | 12585 | ANCDJ2-01 | APIE-NC | 1030603 | Normal | 3 | 29/12/2024 19:22 | 30/12/2024 08:18 | Interna-Não Programada-Meio ambiente-Descarga Atmosférica | 13000 | 38 | 88867 |

| | | | | | | | | | | | | | | |
|------|----|------|-------|-----------|---------|---------|--------|---|------------------|------------------|--|-------|-----|--------|
| 7019 | 12 | 2024 | 12585 | AMCDJ2-06 | ASE-MC | 1030516 | Normal | 0 | 29/12/2024 15:07 | 30/12/2024 04:56 | Interna-Não Programada-Próprias do sistema-Falha de material ou equipamento | 220 | 2 | 88867 |
| 7019 | 12 | 2024 | 12582 | AMEDJ2-02 | APIE-ME | 1033136 | Normal | 0 | 30/12/2024 22:15 | 02/01/2025 12:09 | Interna-Não Programada-Próprias do sistema-Falha de material ou equipamento | 13000 | 304 | 65264 |
| 7019 | 12 | 2024 | 12583 | ACODJ2-01 | APIE-CO | 1029405 | Normal | 3 | 28/12/2024 10:34 | 28/12/2024 15:08 | Interna-Não Programada-Meio ambiente-Descarga Atmosférica | 7000 | 51 | 82950 |
| 7019 | 12 | 2024 | 12585 | ASCDJ2-02 | APIE-SC | 1029560 | Normal | 3 | 28/12/2024 09:29 | 28/12/2024 16:24 | Interna-Não Programada-Meio ambiente-Árvore ou Vegetação | 13000 | 2 | 88867 |
| 7019 | 12 | 2024 | 12584 | ABJDJ2-03 | APIE-BJ | 1030685 | Normal | 3 | 29/12/2024 16:02 | 30/12/2024 10:27 | Interna-Não Programada-Meio ambiente-Descarga Atmosférica | 7000 | 32 | 35723 |
| 7019 | 12 | 2024 | 12581 | ASUDJ2-01 | APIE-SU | 1031090 | Normal | 3 | 30/12/2024 17:01 | 30/12/2024 20:01 | Interna-Não Programada-Meio ambiente-Descarga Atmosférica | 13000 | 109 | 102691 |
| 7019 | 12 | 2024 | 13014 | ACGDJ2-16 | ASE-CG | 1029226 | Normal | 0 | 28/12/2024 09:17 | 28/12/2024 11:16 | Interna-Não Programada-Próprias do sistema-Falha de material ou equipamento | 220 | 22 | 40764 |
| 7019 | 12 | 2024 | 13010 | AREDJ2-13 | ASE-RE | 1030344 | Normal | 0 | 29/12/2024 17:20 | 29/12/2024 22:20 | Interna-Não Programada-Próprias do sistema-Falha de material ou equipamento | 220 | 1 | 38321 |
| 7019 | 12 | 2024 | 12585 | AMCDJ2-09 | ASE-MC | 1031338 | Normal | 3 | 30/12/2024 16:24 | 31/12/2024 05:31 | Interna-Não Programada-Meio ambiente-Descarga Atmosférica | 13000 | 23 | 88867 |
| 7019 | 12 | 2024 | 12583 | AAVDJ2-02 | APIE-AV | 1030403 | Normal | 3 | 29/12/2024 17:49 | 29/12/2024 20:21 | Interna-Não Programada-Meio ambiente-Árvore ou Vegetação | 220 | 59 | 82950 |
| 7019 | 12 | 2024 | 12581 | AAZDJ2-03 | APIE-AZ | 1039106 | Normal | 0 | 28/12/2024 15:24 | 28/12/2024 15:29 | Interna-Não Programada-Próprias do sistema-Não identificada | 0 | 44 | 102691 |
| 7019 | 12 | 2024 | 12581 | AAZDJ2-03 | APIE-AZ | 1039116 | Normal | 0 | 29/12/2024 02:30 | 29/12/2024 08:41 | Interna-Não Programada-Próprias do sistema-Não identificada | 0 | 44 | 102691 |
| 7019 | 12 | 2024 | 12581 | AAZDJ2-03 | APIE-AZ | 1039117 | Normal | 0 | 29/12/2024 08:45 | 29/12/2024 08:48 | Interna-Não Programada-Próprias do sistema-Não identificada | 0 | 44 | 102691 |
| 7019 | 12 | 2024 | 12581 | AAZDJ2-03 | APIE-AZ | 1039118 | Normal | 0 | 29/12/2024 10:08 | 29/12/2024 10:14 | Interna-Não Programada-Próprias do sistema-Não identificada | 0 | 44 | 102691 |
| 7019 | 12 | 2024 | 12581 | AAZDJ2-03 | APIE-AZ | 1039119 | Normal | 0 | 29/12/2024 12:55 | 29/12/2024 12:59 | Interna-Não Programada-Próprias do sistema-Não identificada | 0 | 44 | 102691 |
| 7019 | 12 | 2024 | 12581 | AAZDJ2-03 | APIE-AZ | 1039120 | Normal | 0 | 29/12/2024 13:12 | 29/12/2024 15:33 | Interna-Não Programada-Próprias do sistema-Não identificada | 0 | 44 | 102691 |
| 7019 | 12 | 2024 | 12581 | AVADJ2-01 | APIE-VA | 1030395 | Normal | 3 | 29/12/2024 09:52 | 29/12/2024 21:15 | Interna-Não Programada-Meio ambiente-Árvore ou Vegetação | 13000 | 58 | 102691 |
| 7019 | 12 | 2024 | 12581 | AVADJ2-01 | APIE-VA | 1031299 | Normal | 3 | 30/12/2024 08:55 | 31/12/2024 05:25 | Interna-Não Programada-Meio ambiente-Descarga Atmosférica | 13000 | 50 | 102691 |
| 7019 | 12 | 2024 | 12585 | ABCDJ2-02 | APIE-BC | 1029378 | Normal | 0 | 28/12/2024 10:19 | 28/12/2024 14:41 | Interna-Não Programada-Meio ambiente-Corrosão | 120 | 1 | 88867 |
| 7019 | 12 | 2024 | 12585 | ASCDJ2-02 | APIE-SC | 1030978 | Normal | 3 | 30/12/2024 10:45 | 30/12/2024 15:28 | Interna-Não Programada-Meio ambiente-Árvore ou Vegetação | 7000 | 1 | 88867 |
| 7019 | 12 | 2024 | 13004 | ASDDJ2-01 | ASE-SD | 1029641 | Normal | 1 | 28/12/2024 18:05 | 28/12/2024 21:27 | Interna-Não Programada-Terceiros-Defeito interno não afetando outras unidades consumidoras | 220 | 1 | 73222 |
| 7019 | 12 | 2024 | 13008 | ADIDJ2-06 | ASE-DI | 1029136 | Normal | 1 | 28/12/2024 07:13 | 28/12/2024 08:50 | Interna-Não Programada-Terceiros-Defeito interno não afetando outras unidades consumidoras | 220 | 1 | 13326 |
| 7019 | 12 | 2024 | 12585 | AANDJ2-02 | APIE-AN | 1030716 | Normal | 0 | 30/12/2024 08:10 | 30/12/2024 10:31 | Interna-Não Programada-Meio ambiente-Corrosão | 220 | 1 | 88867 |
| 7019 | 12 | 2024 | 13004 | ASDDJ2-01 | ASE-SD | 1029602 | Normal | 0 | 28/12/2024 16:50 | 28/12/2024 20:33 | Interna-Não Programada-Próprias do sistema-Falha de material ou equipamento | 220 | 1 | 73222 |
| 7019 | 12 | 2024 | 12585 | AAZDJ2-03 | APIE-AZ | 1039106 | Normal | 0 | 28/12/2024 15:24 | 28/12/2024 15:29 | Interna-Não Programada-Próprias do sistema-Não identificada | 0 | 365 | 88867 |
| 7019 | 12 | 2024 | 12585 | AAZDJ2-03 | APIE-AZ | 1039116 | Normal | 0 | 29/12/2024 02:30 | 29/12/2024 08:41 | Interna-Não Programada-Próprias do sistema-Não identificada | 0 | 365 | 88867 |
| 7019 | 12 | 2024 | 12585 | AAZDJ2-03 | APIE-AZ | 1039117 | Normal | 0 | 29/12/2024 08:45 | 29/12/2024 08:48 | Interna-Não Programada-Próprias do sistema-Não identificada | 0 | 365 | 88867 |

| | | | | | | | | | | | | | | |
|------|----|------|-------|-----------|---------|---------|--------|---|------------------|------------------|--|-------|-----|--------|
| 7019 | 12 | 2024 | 12585 | AAZDJ2-03 | APIE-AZ | 1039118 | Normal | 0 | 29/12/2024 10:08 | 29/12/2024 10:14 | Interna-Não Programada-Próprias do sistema-Não identificada | 0 | 365 | 88867 |
| 7019 | 12 | 2024 | 12585 | AAZDJ2-03 | APIE-AZ | 1039119 | Normal | 0 | 29/12/2024 12:55 | 29/12/2024 12:59 | Interna-Não Programada-Próprias do sistema-Não identificada | 0 | 365 | 88867 |
| 7019 | 12 | 2024 | 12585 | AAZDJ2-03 | APIE-AZ | 1039120 | Normal | 0 | 29/12/2024 13:12 | 29/12/2024 15:33 | Interna-Não Programada-Próprias do sistema-Não identificada | 0 | 365 | 88867 |
| 7019 | 12 | 2024 | 12581 | ASSDJ2-01 | APIE-SS | 1030758 | Normal | 3 | 30/12/2024 11:07 | 30/12/2024 11:59 | Interna-Não Programada-Meio ambiente-Animais | 13000 | 111 | 102691 |
| 7019 | 12 | 2024 | 12585 | AARDJ2-01 | APIE-AR | 1030994 | Normal | 3 | 30/12/2024 11:16 | 30/12/2024 16:25 | Interna-Não Programada-Meio ambiente-Árvore ou Vegetação | 13000 | 61 | 88867 |
| 7019 | 12 | 2024 | 13007 | ACGDJ2-07 | ASE-CG | 1029730 | Normal | 0 | 28/12/2024 22:30 | 28/12/2024 23:29 | Interna-Não Programada-Terceiros-Roubo | 220 | 1 | 55538 |
| 7019 | 12 | 2024 | 12583 | AIMDJ2-01 | APIE-IM | 1029984 | Normal | 1 | 29/12/2024 09:42 | 29/12/2024 11:37 | Interna-Não Programada-Terceiros-Defeito interno não afetando outras unidades consumidoras | 220 | 1 | 82950 |
| 7019 | 12 | 2024 | 12583 | AFBDJ2-01 | APIE-FB | 1030659 | Normal | 3 | 30/12/2024 07:54 | 30/12/2024 09:18 | Interna-Não Programada-Meio ambiente-Animais | 13000 | 45 | 82950 |
| 7019 | 12 | 2024 | 12581 | AIGDJ2-02 | AUTE-IG | 1029320 | Normal | 3 | 28/12/2024 08:56 | 28/12/2024 11:30 | Interna-Não Programada-Meio ambiente-Árvore ou Vegetação | 13000 | 45 | 102691 |
| 7019 | 12 | 2024 | 12581 | ANRDJ2-01 | APIE-NR | 1029680 | Normal | 3 | 28/12/2024 13:09 | 28/12/2024 16:29 | Interna-Não Programada-Meio ambiente-Descarga Atmosférica | 13000 | 55 | 102691 |
| 7019 | 12 | 2024 | 12581 | ANRDJ2-02 | APIE-NR | 1029597 | Normal | 3 | 28/12/2024 11:45 | 28/12/2024 17:32 | Interna-Não Programada-Meio ambiente-Árvore ou Vegetação | 13000 | 119 | 102691 |
| 7019 | 12 | 2024 | 12583 | AFBDJ2-02 | APIE-FB | 1031068 | Normal | 3 | 30/12/2024 08:45 | 30/12/2024 09:53 | Interna-Não Programada-Meio ambiente-Descarga Atmosférica | 13000 | 65 | 82950 |
| 7019 | 12 | 2024 | 12581 | ABRDJ2-02 | APIE-BR | 1030991 | Normal | 3 | 30/12/2024 07:17 | 30/12/2024 16:46 | Interna-Não Programada-Meio ambiente-Árvore ou Vegetação | 13000 | 126 | 102691 |
| 7019 | 12 | 2024 | 12581 | AFGDJ2-02 | ASE-FG | 1030205 | Normal | 3 | 29/12/2024 10:18 | 29/12/2024 16:24 | Interna-Não Programada-Meio ambiente-Árvore ou Vegetação | 13000 | 10 | 102691 |
| 7019 | 12 | 2024 | 12585 | AAZDJ2-03 | APIE-AZ | 1029270 | Normal | 3 | 28/12/2024 07:24 | 28/12/2024 09:34 | Interna-Não Programada-Meio ambiente-Descarga Atmosférica | 13000 | 79 | 88867 |
| 7019 | 12 | 2024 | 12585 | AMCDJ2-08 | ASE-MC | 1030443 | Normal | 3 | 29/12/2024 13:06 | 30/12/2024 00:23 | Interna-Não Programada-Meio ambiente-Árvore ou Vegetação | 220 | 69 | 88867 |
| 7019 | 12 | 2024 | 12585 | ACSDJ2-01 | APIE-CS | 1030726 | Normal | 3 | 30/12/2024 07:19 | 30/12/2024 11:29 | Interna-Não Programada-Meio ambiente-Descarga Atmosférica | 13000 | 33 | 88867 |
| 7019 | 12 | 2024 | 12585 | AMQDJ2-02 | APIE-MQ | 1029966 | Normal | 0 | 28/12/2024 09:29 | 29/12/2024 10:41 | Interna-Não Programada-Próprias do sistema-Falha de material ou equipamento | 13000 | 64 | 88867 |
| 7019 | 12 | 2024 | 12585 | AMCDJ2-06 | ASE-MC | 1031197 | Normal | 0 | 30/12/2024 18:53 | 31/12/2024 00:29 | Interna-Não Programada-Próprias do sistema-Falha de material ou equipamento | 13000 | 7 | 88867 |
| 7019 | 12 | 2024 | 12585 | AMQDJ2-02 | APIE-MQ | 1029966 | Normal | 0 | 28/12/2024 09:21 | 29/12/2024 10:41 | Interna-Não Programada-Próprias do sistema-Falha de material ou equipamento | 13000 | 80 | 88867 |
| 7019 | 12 | 2024 | 12585 | AMCDJ2-09 | ASE-MC | 1032296 | Normal | 3 | 30/12/2024 18:09 | 01/01/2025 13:58 | Interna-Não Programada-Meio ambiente-Descarga Atmosférica | 13000 | 297 | 88867 |
| 7019 | 12 | 2024 | 12582 | ABBDJ2-01 | APIE-BB | 1031504 | Normal | 3 | 30/12/2024 09:56 | 31/12/2024 09:42 | Interna-Não Programada-Meio ambiente-Árvore ou Vegetação | 13000 | 12 | 65264 |
| 7019 | 12 | 2024 | 12584 | ATBDJ2-01 | APIE-TB | 1030386 | Normal | 0 | 29/12/2024 16:28 | 31/12/2024 18:15 | Interna-Não Programada-Próprias do sistema-Falha de material ou equipamento | 13000 | 125 | 35723 |
| 7019 | 12 | 2024 | 12585 | ACHDJ2-01 | APIE-CH | 1030379 | Normal | 3 | 29/12/2024 17:00 | 29/12/2024 20:32 | Interna-Não Programada-Meio ambiente-Descarga Atmosférica | 13000 | 28 | 88867 |
| 7019 | 12 | 2024 | 12585 | AMQDJ2-02 | APIE-MQ | 1030846 | Normal | 1 | 30/12/2024 08:56 | 30/12/2024 13:03 | Interna-Não Programada-Terceiros-Defeito interno não afetando outras unidades consumidoras | 220 | 1 | 88867 |
| 7019 | 12 | 2024 | 12583 | ACRDJ2-02 | APIE-CR | 1029275 | Normal | 3 | 28/12/2024 08:13 | 28/12/2024 09:57 | Interna-Não Programada-Meio ambiente-Árvore ou Vegetação | 220 | 3 | 82950 |
| 7019 | 12 | 2024 | 12585 | AVCDJ2-01 | APIE-VC | 1037203 | Normal | 8 | 29/12/2024 05:03 | 29/12/2024 05:08 | Externa-Não Programada-Não classificada | 13000 | 55 | 88867 |

| | | | | | | | | | | | | | | |
|------|----|------|-------|-----------|---------|---------|--------|---|------------------|------------------|--|-------|-----|--------|
| 7019 | 12 | 2024 | 12585 | AVCDJ2-01 | APIE-VC | 1037204 | Normal | 0 | 29/12/2024 12:09 | 29/12/2024 12:14 | Interna-Não Programada-Próprias do sistema-Não identificada | 13000 | 55 | 88867 |
| 7019 | 12 | 2024 | 12581 | ASUDJ2-01 | APIE-SU | 1037090 | Normal | 0 | 30/12/2024 00:57 | 30/12/2024 01:01 | Interna-Não Programada-Próprias do sistema-Sobrecarga | 13000 | 240 | 102691 |
| 7019 | 12 | 2024 | 12581 | ASUDJ2-01 | APIE-SU | 1037091 | Normal | 0 | 30/12/2024 04:17 | 30/12/2024 04:20 | Interna-Não Programada-Próprias do sistema-Sobrecarga | 13000 | 240 | 102691 |
| 7019 | 12 | 2024 | 12581 | ASUDJ2-01 | APIE-SU | 1037092 | Normal | 0 | 30/12/2024 16:15 | 30/12/2024 16:20 | Interna-Não Programada-Próprias do sistema-Não identificada | 13000 | 240 | 102691 |
| 7019 | 12 | 2024 | 12581 | ASUDJ2-01 | APIE-SU | 1037093 | Normal | 0 | 30/12/2024 17:32 | 30/12/2024 18:23 | Interna-Não Programada-Próprias do sistema-Não identificada | 13000 | 131 | 102691 |
| 7019 | 12 | 2024 | 12581 | AFGDJ2-01 | ASE-FG | 1029779 | Normal | 3 | 28/12/2024 15:54 | 29/12/2024 01:59 | Interna-Não Programada-Meio ambiente-Árvore ou Vegetação | 13000 | 10 | 102691 |
| 7019 | 12 | 2024 | 12583 | ATEDJ2-01 | APIE-TE | 1029877 | Normal | 0 | 28/12/2024 19:36 | 29/12/2024 07:45 | Interna-Não Programada-Próprias do sistema-Falha de material ou equipamento | 220 | 139 | 82950 |
| 7019 | 12 | 2024 | 13009 | APNDJ2-12 | ASE-PN | 1029296 | Normal | 1 | 28/12/2024 10:36 | 28/12/2024 11:50 | Interna-Não Programada-Terceiros-Defeito interno não afetando outras unidades consumidoras | 220 | 1 | 58127 |
| 7019 | 12 | 2024 | 12581 | ARPDJ2-02 | AUTE-RP | 1030392 | Normal | 0 | 29/12/2024 10:49 | 29/12/2024 21:24 | Interna-Não Programada-Próprias do sistema-Falha de material ou equipamento | 13000 | 6 | 102691 |
| 7019 | 12 | 2024 | 12585 | AMCDJ2-06 | ASE-MC | 1031197 | Normal | 0 | 30/12/2024 19:40 | 31/12/2024 00:29 | Interna-Não Programada-Próprias do sistema-Falha de material ou equipamento | 13000 | 3 | 88867 |
| 7019 | 12 | 2024 | 13008 | ADTDJ2-04 | ASE-DT | 1029520 | Normal | 3 | 28/12/2024 12:53 | 28/12/2024 18:44 | Interna-Não Programada-Meio ambiente-Árvore ou Vegetação | 13000 | 4 | 13326 |
| 7019 | 12 | 2024 | 12584 | AIADJ2-01 | APIE-IA | 1032764 | Normal | 8 | 30/12/2024 07:30 | 30/12/2024 08:02 | Externa-Não Programada-Não classificada | 13000 | 47 | 35723 |
| 7019 | 12 | 2024 | 13011 | AJPDJ2-05 | ASE-JP | 1030030 | Normal | 0 | 29/12/2024 08:13 | 29/12/2024 12:30 | Interna-Não Programada-Próprias do sistema-Não identificada | 13000 | 18 | 73698 |
| 7019 | 12 | 2024 | 12585 | AMQDJ2-02 | APIE-MQ | 1030711 | Normal | 3 | 29/12/2024 21:44 | 30/12/2024 11:09 | Interna-Não Programada-Meio ambiente-Árvore ou Vegetação | 13000 | 1 | 88867 |
| 7019 | 12 | 2024 | 12583 | ACRDJ2-01 | APIE-CR | 1029657 | Normal | 0 | 28/12/2024 15:09 | 28/12/2024 21:10 | Interna-Não Programada-Terceiros-Objeto na Rede | 220 | 56 | 82950 |
| 7019 | 12 | 2024 | 12585 | AIBDJ2-06 | ASE-IB | 1030211 | Normal | 3 | 29/12/2024 14:57 | 29/12/2024 17:01 | Interna-Não Programada-Meio ambiente-Descarga Atmosférica | 13000 | 13 | 88867 |
| 7019 | 12 | 2024 | 13011 | ASODJ2-11 | ASE-SO | 1030757 | Normal | 1 | 30/12/2024 11:44 | 30/12/2024 12:48 | Interna-Não Programada-Terceiros-Defeito interno não afetando outras unidades consumidoras | 220 | 1 | 73698 |
| 7019 | 12 | 2024 | 13010 | AREDJ2-01 | ASE-RE | 1029102 | Normal | 1 | 28/12/2024 03:56 | 28/12/2024 06:29 | Interna-Não Programada-Terceiros-Defeito interno não afetando outras unidades consumidoras | 220 | 1 | 38321 |
| 7019 | 12 | 2024 | 13011 | ASDDJ2-07 | ASE-SD | 1029294 | Normal | 1 | 28/12/2024 10:31 | 28/12/2024 11:55 | Interna-Não Programada-Terceiros-Defeito interno não afetando outras unidades consumidoras | 220 | 1 | 73698 |
| 7019 | 12 | 2024 | 12583 | ACODJ2-04 | APIE-CO | 1031077 | Normal | 3 | 30/12/2024 17:17 | 30/12/2024 20:19 | Interna-Não Programada-Meio ambiente-Animais | 13000 | 103 | 82950 |
| 7019 | 12 | 2024 | 12585 | ACADJ2-02 | APIE-CA | 1041827 | Normal | 8 | 28/12/2024 05:53 | 28/12/2024 06:29 | Externa-Não Programada-Não classificada | 13000 | 338 | 88867 |
| 7019 | 12 | 2024 | 12585 | ACADJ2-02 | APIE-CA | 1041865 | Normal | 8 | 30/12/2024 13:30 | 30/12/2024 13:59 | Externa-Não Programada-Não classificada | 13000 | 348 | 88867 |
| 7019 | 12 | 2024 | 12581 | AFGDJ2-05 | ASE-FG | 1029779 | Normal | 3 | 28/12/2024 15:50 | 29/12/2024 01:59 | Interna-Não Programada-Meio ambiente-Árvore ou Vegetação | 13000 | 1 | 102691 |
| 7019 | 12 | 2024 | 12581 | AITDJ2-10 | ASE-IT | 1029785 | Normal | 3 | 29/12/2024 01:00 | 29/12/2024 03:42 | Interna-Não Programada-Meio ambiente-Animais | 13000 | 231 | 102691 |
| 7019 | 12 | 2024 | 12581 | AITDJ2-10 | ASE-IT | 1030440 | Normal | 3 | 29/12/2024 23:09 | 29/12/2024 23:43 | Interna-Não Programada-Meio ambiente-Animais | 13000 | 231 | 102691 |
| 7019 | 12 | 2024 | 12581 | AFGDJ2-01 | ASE-FG | 1029779 | Normal | 3 | 28/12/2024 15:18 | 29/12/2024 01:59 | Interna-Não Programada-Meio ambiente-Árvore ou Vegetação | 13000 | 10 | 102691 |

| | | | | | | | | | | | | | | |
|------|----|------|-------|-----------|---------|---------|--------|---|------------------|------------------|--|-------|-----|--------|
| 7019 | 12 | 2024 | 12581 | AFGDJ2-01 | ASE-FG | 1030384 | Normal | 3 | 29/12/2024 09:46 | 29/12/2024 20:50 | Interna-Não Programada-Meio ambiente- Descarga Atmosférica | 13000 | 10 | 102691 |
| 7019 | 12 | 2024 | 12581 | ABRDJ2-02 | APIE-BR | 1031379 | Normal | 0 | 30/12/2024 15:04 | 31/12/2024 07:37 | Interna-Não Programada-Próprias do sistema-Falha de material ou equipamento | 220 | 150 | 102691 |
| 7019 | 12 | 2024 | 13009 | AREDJ2-08 | ASE-RE | 1029103 | Normal | 0 | 28/12/2024 06:00 | 28/12/2024 06:44 | Interna-Não Programada-Próprias do sistema-Falha de material ou equipamento | 220 | 1 | 58127 |
| 7019 | 12 | 2024 | 12581 | ASVDJ2-01 | AUTE-SV | 1030990 | Normal | 1 | 30/12/2024 12:15 | 30/12/2024 15:02 | Interna-Não Programada-Terceiros-Defeito interno não afetando outras unidades consumidoras | 220 | 1 | 102691 |
| 7019 | 12 | 2024 | 12581 | APDDJ2-04 | ASE-PD | 1029689 | Normal | 1 | 28/12/2024 15:57 | 28/12/2024 20:10 | Interna-Não Programada-Terceiros-Defeito interno não afetando outras unidades consumidoras | 220 | 1 | 102691 |
| 7019 | 12 | 2024 | 12583 | AEPDJ2-01 | APIE-EP | 1029961 | Normal | 3 | 28/12/2024 20:01 | 29/12/2024 10:17 | Interna-Não Programada-Meio ambiente- Descarga Atmosférica | 220 | 96 | 82950 |
| 7019 | 12 | 2024 | 12581 | AFGDJ2-05 | ASE-FG | 1029779 | Normal | 3 | 28/12/2024 16:26 | 29/12/2024 01:59 | Interna-Não Programada-Meio ambiente- Árvore ou Vegetação | 13000 | 5 | 102691 |
| 7019 | 12 | 2024 | 12585 | AMCDJ2-08 | ASE-MC | 1029284 | Normal | 0 | 28/12/2024 09:12 | 28/12/2024 09:59 | Interna-Não Programada-Meio ambiente- Corrosão | 220 | 1 | 88867 |
| 7019 | 12 | 2024 | 12585 | AMCDJ2-08 | ASE-MC | 1029690 | Normal | 1 | 28/12/2024 17:46 | 28/12/2024 19:24 | Interna-Não Programada-Terceiros-Defeito interno não afetando outras unidades consumidoras | 220 | 1 | 88867 |
| 7019 | 12 | 2024 | 12581 | APDDJ2-09 | ASE-PD | 1030121 | Normal | 3 | 29/12/2024 08:22 | 29/12/2024 16:00 | Interna-Não Programada-Meio ambiente- Árvore ou Vegetação | 7000 | 30 | 102691 |
| 7019 | 12 | 2024 | 12585 | AIBDJ2-02 | ASE-IB | 1031203 | Normal | 3 | 30/12/2024 17:23 | 30/12/2024 22:57 | Interna-Não Programada-Meio ambiente- Árvore ou Vegetação | 13000 | 12 | 88867 |
| 7019 | 12 | 2024 | 12585 | ABEDJ2-01 | APIE-BE | 1030996 | Normal | 0 | 30/12/2024 11:33 | 30/12/2024 17:40 | Interna-Não Programada-Meio ambiente- Corrosão | 220 | 1 | 88867 |
| 7019 | 12 | 2024 | 12585 | AMCDJ2-06 | ASE-MC | 1031197 | Normal | 0 | 30/12/2024 18:12 | 31/12/2024 00:29 | Interna-Não Programada-Próprias do sistema-Falha de material ou equipamento | 13000 | 10 | 88867 |
| 7019 | 12 | 2024 | 12581 | APDDJ2-04 | ASE-PD | 1029096 | Normal | 3 | 28/12/2024 02:27 | 28/12/2024 05:12 | Interna-Não Programada-Meio ambiente- Árvore ou Vegetação | 220 | 43 | 102691 |
| 7019 | 12 | 2024 | 12581 | ANODJ2-03 | APIE-NO | 1029664 | Normal | 3 | 28/12/2024 19:18 | 28/12/2024 21:42 | Interna-Não Programada-Meio ambiente- Descarga Atmosférica | 13000 | 10 | 102691 |
| 7019 | 12 | 2024 | 12585 | ANADJ2-01 | APIE-NA | 1033756 | Normal | 3 | 30/12/2024 09:23 | 03/01/2025 10:48 | Interna-Não Programada-Meio ambiente- Árvore ou Vegetação | 7000 | 322 | 88867 |
| 7019 | 12 | 2024 | 13011 | AJPDJ2-03 | ASE-JP | 1030768 | Normal | 1 | 30/12/2024 10:22 | 30/12/2024 12:14 | Interna-Não Programada-Terceiros-Defeito interno não afetando outras unidades consumidoras | 220 | 1 | 73698 |
| 7019 | 12 | 2024 | 12583 | ATEDJ2-01 | APIE-TE | 1029576 | Normal | 0 | 28/12/2024 17:09 | 28/12/2024 19:29 | Interna-Não Programada-Meio ambiente- Corrosão | 220 | 1 | 82950 |
| 7019 | 12 | 2024 | 13012 | AMODJ2-15 | ASE-MO | 1030147 | Normal | 0 | 29/12/2024 07:00 | 29/12/2024 15:02 | Interna-Não Programada-Próprias do sistema-Falha de material ou equipamento | 7000 | 1 | 58282 |
| 7019 | 12 | 2024 | 13012 | AMODJ2-15 | ASE-MO | 1031079 | Normal | 0 | 29/12/2024 10:20 | 30/12/2024 19:30 | Interna-Não Programada-Próprias do sistema-Não identificada | 7000 | 1 | 58282 |
| 7019 | 12 | 2024 | 13012 | AMODJ2-15 | ASE-MO | 1031858 | Normal | 3 | 30/12/2024 20:48 | 31/12/2024 17:35 | Interna-Não Programada-Meio ambiente- Árvore ou Vegetação | 7000 | 1 | 58282 |
| 7019 | 12 | 2024 | 12585 | ASNDJ2-01 | APIE-SN | 1030394 | Normal | 3 | 29/12/2024 18:39 | 29/12/2024 20:14 | Interna-Não Programada-Meio ambiente- Árvore ou Vegetação | 7000 | 1 | 88867 |
| 7019 | 12 | 2024 | 12582 | ABADJ2-01 | APIE-BA | 1030661 | Normal | 3 | 30/12/2024 08:41 | 30/12/2024 09:21 | Interna-Não Programada-Meio ambiente- Animais | 13000 | 34 | 65264 |
| 7019 | 12 | 2024 | 12584 | ATODJ2-01 | APIE-TO | 1030937 | Normal | 3 | 29/12/2024 06:59 | 30/12/2024 15:59 | Interna-Não Programada-Meio ambiente- Árvore ou Vegetação | 220 | 25 | 35723 |
| 7019 | 12 | 2024 | 12585 | AANDJ2-01 | APIE-AN | 1030637 | Normal | 0 | 28/12/2024 14:36 | 30/12/2024 10:02 | Interna-Não Programada-Próprias do sistema-Falha de material ou equipamento | 220 | 1 | 88867 |
| 7019 | 12 | 2024 | 12581 | ANDDJ2-02 | APIE-ND | 1029749 | Normal | 3 | 28/12/2024 12:16 | 28/12/2024 21:46 | Interna-Não Programada-Meio ambiente- Descarga Atmosférica | 13000 | 30 | 102691 |

| | | | | | | | | | | | | | | |
|------|----|------|-------|-----------|---------|---------|--------|---|------------------|------------------|--|-------|-----|--------|
| 7019 | 12 | 2024 | 12585 | AIPDJ2-01 | APIE-IP | 1036247 | Normal | 0 | 29/12/2024 08:05 | 29/12/2024 08:08 | Interna-Não Programada-Próprias do sistema-Não identificada | 13000 | 309 | 88867 |
| 7019 | 12 | 2024 | 12581 | AFGDJ2-03 | ASE-FG | 1030601 | Normal | 0 | 29/12/2024 21:47 | 30/12/2024 08:40 | Interna-Não Programada-Próprias do sistema-Falha de material ou equipamento | 13000 | 13 | 102691 |
| 7019 | 12 | 2024 | 12585 | ANADJ2-01 | APIE-NA | 1031018 | Normal | 3 | 30/12/2024 06:55 | 30/12/2024 17:26 | Interna-Não Programada-Meio ambiente-Árvore ou Vegetação | 13000 | 8 | 88867 |
| 7019 | 12 | 2024 | 12583 | ATEDJ2-02 | APIE-TE | 1030117 | Normal | 0 | 29/12/2024 09:29 | 29/12/2024 15:35 | Interna-Não Programada-Meio ambiente-Corrosão | 220 | 81 | 82950 |
| 7019 | 12 | 2024 | 12581 | AVADJ2-01 | APIE-VA | 1029376 | Normal | 0 | 28/12/2024 06:40 | 28/12/2024 14:15 | Interna-Não Programada-Meio ambiente-Corrosão | 220 | 1 | 102691 |
| 7019 | 12 | 2024 | 12585 | AMCDJ2-02 | ASE-MC | 1031430 | Normal | 3 | 30/12/2024 09:40 | 31/12/2024 08:10 | Interna-Não Programada-Meio ambiente-Animais | 13000 | 18 | 88867 |
| 7019 | 12 | 2024 | 13010 | AREDJ2-06 | ASE-RE | 1029729 | Normal | 1 | 28/12/2024 22:49 | 28/12/2024 23:40 | Interna-Não Programada-Terceiros-Defeito interno não afetando outras unidades consumidoras | 220 | 1 | 38321 |
| 7019 | 12 | 2024 | 12585 | AANDJ2-01 | APIE-AN | 1030663 | Normal | 0 | 29/12/2024 18:29 | 30/12/2024 09:46 | Interna-Não Programada-Próprias do sistema-Não identificada | 7000 | 1 | 88867 |
| 7019 | 12 | 2024 | 12581 | APDDJ2-03 | ASE-PD | 1030831 | Normal | 0 | 30/12/2024 08:33 | 30/12/2024 12:41 | Interna-Não Programada-Terceiros-Abalroamento | 220 | 69 | 102691 |
| 7019 | 12 | 2024 | 12581 | AFGDJ2-03 | ASE-FG | 1029779 | Normal | 3 | 28/12/2024 15:40 | 29/12/2024 01:59 | Interna-Não Programada-Meio ambiente-Árvore ou Vegetação | 13000 | 30 | 102691 |
| 7019 | 12 | 2024 | 12583 | ATQDJ2-01 | APIE-TQ | 1033029 | Normal | 0 | 30/12/2024 16:56 | 30/12/2024 17:36 | Interna-Não Programada-Próprias do sistema-Não identificada | 13000 | 280 | 82950 |
| 7019 | 12 | 2024 | 12582 | ABADJ2-01 | APIE-BA | 1031108 | Normal | 3 | 30/12/2024 20:28 | 30/12/2024 21:23 | Interna-Não Programada-Meio ambiente-Descarga Atmosférica | 13000 | 56 | 65264 |
| 7019 | 12 | 2024 | 13012 | AMODJ2-10 | ASE-MO | 1029662 | Normal | 0 | 28/12/2024 17:35 | 28/12/2024 21:32 | Interna-Não Programada-Próprias do sistema-Falha de material ou equipamento | 220 | 1 | 58282 |
| 7019 | 12 | 2024 | 12585 | ACHDJ2-01 | APIE-CH | 1030826 | Normal | 0 | 29/12/2024 17:09 | 30/12/2024 12:07 | Interna-Não Programada-Próprias do sistema-Falha de material ou equipamento | 13000 | 9 | 88867 |
| 7019 | 12 | 2024 | 12582 | ACHDJ2-01 | APIE-CH | 1030826 | Normal | 0 | 28/12/2024 08:05 | 30/12/2024 12:07 | Interna-Não Programada-Próprias do sistema-Falha de material ou equipamento | 13000 | 2 | 65264 |
| 7019 | 12 | 2024 | 12582 | ACHDJ2-01 | APIE-CH | 1031604 | Normal | 3 | 30/12/2024 19:28 | 31/12/2024 10:00 | Interna-Não Programada-Meio ambiente-Descarga Atmosférica | 13000 | 10 | 65264 |
| 7019 | 12 | 2024 | 12582 | ACHDJ2-01 | APIE-CH | 1030826 | Normal | 0 | 29/12/2024 17:09 | 30/12/2024 12:07 | Interna-Não Programada-Próprias do sistema-Falha de material ou equipamento | 13000 | 8 | 65264 |
| 7019 | 12 | 2024 | 12585 | AJCDJ2-01 | AUTE-JC | 1030967 | Normal | 3 | 30/12/2024 10:56 | 30/12/2024 14:20 | Interna-Não Programada-Meio ambiente-Árvore ou Vegetação | 7000 | 1 | 88867 |
| 7019 | 12 | 2024 | 12585 | ASCDJ2-02 | APIE-SC | 1030953 | Normal | 3 | 30/12/2024 09:14 | 30/12/2024 13:26 | Interna-Não Programada-Meio ambiente-Árvore ou Vegetação | 13000 | 1 | 88867 |
| 7019 | 12 | 2024 | 13011 | AJPDJ2-09 | ASE-JP | 1030028 | Normal | 0 | 29/12/2024 07:57 | 29/12/2024 12:43 | Interna-Não Programada-Próprias do sistema-Desligamento para manutenção emergencial | 220 | 3 | 73698 |
| 7019 | 12 | 2024 | 12585 | ANADJ2-02 | APIE-NA | 1030599 | Normal | 0 | 29/12/2024 20:16 | 30/12/2024 08:51 | Interna-Não Programada-Próprias do sistema-Falha de material ou equipamento | 220 | 1 | 88867 |
| 7019 | 12 | 2024 | 13013 | ACTDJ2-09 | ASE-CT | 1030901 | Normal | 3 | 30/12/2024 07:48 | 30/12/2024 14:59 | Interna-Não Programada-Meio ambiente-Árvore ou Vegetação | 13000 | 1 | 23337 |
| 7019 | 12 | 2024 | 12583 | ACRDJ2-01 | APIE-CR | 1029568 | Normal | 3 | 28/12/2024 15:26 | 28/12/2024 19:57 | Interna-Não Programada-Meio ambiente-Descarga Atmosférica | 13000 | 110 | 82950 |
| 7019 | 12 | 2024 | 12581 | AITDJ2-01 | ASE-IT | 1030214 | Normal | 3 | 29/12/2024 11:19 | 29/12/2024 14:35 | Interna-Não Programada-Meio ambiente-Descarga Atmosférica | 13000 | 5 | 102691 |
| 7019 | 12 | 2024 | 12585 | AANDJ2-01 | APIE-AN | 1029276 | Normal | 3 | 28/12/2024 08:32 | 28/12/2024 10:51 | Interna-Não Programada-Meio ambiente-Árvore ou Vegetação | 7000 | 1 | 88867 |
| 7019 | 12 | 2024 | 12581 | AITDJ2-08 | ASE-IT | 1029745 | Normal | 1 | 28/12/2024 22:44 | 29/12/2024 00:25 | Interna-Não Programada-Terceiros-Defeito interno não afetando outras unidades consumidoras | 220 | 1 | 102691 |

| | | | | | | | | | | | | | | |
|------|----|------|-------|-----------|----------|---------|--------|---|------------------|------------------|--|-------|----|--------|
| 7019 | 12 | 2024 | 12585 | AJCDJ2-01 | AUTE-JC | 1030156 | Normal | 1 | 28/12/2024 10:01 | 29/12/2024 10:48 | Interna-Não Programada-Terceiros-Defeito interno não afetando outras unidades consumidoras | 7000 | 1 | 88867 |
| 7019 | 12 | 2024 | 12585 | AIBDJ2-06 | ASE-IB | 1029686 | Normal | 3 | 28/12/2024 16:29 | 28/12/2024 21:47 | Interna-Não Programada-Meio ambiente-Descarga Atmosférica | 7000 | 10 | 88867 |
| 7019 | 12 | 2024 | 12581 | ANRDJ2-01 | APIE-NR | 1029278 | Normal | 3 | 28/12/2024 08:33 | 28/12/2024 11:32 | Interna-Não Programada-Meio ambiente-Descarga Atmosférica | 7000 | 1 | 102691 |
| 7019 | 12 | 2024 | 12581 | AFGDJ2-05 | ASE-FG | 1029779 | Normal | 3 | 28/12/2024 16:33 | 29/12/2024 01:59 | Interna-Não Programada-Meio ambiente-Árvore ou Vegetação | 13000 | 9 | 102691 |
| 7019 | 12 | 2024 | 12581 | AITDJ2-01 | ASE-IT | 1031025 | Normal | 3 | 29/12/2024 08:52 | 30/12/2024 18:23 | Interna-Não Programada-Meio ambiente-Árvore ou Vegetação | 13000 | 10 | 102691 |
| 7019 | 12 | 2024 | 12585 | AMCDJ2-08 | ASE-MC | 1031102 | Normal | 1 | 30/12/2024 13:23 | 30/12/2024 20:28 | Interna-Não Programada-Terceiros-Defeito interno não afetando outras unidades consumidoras | 220 | 1 | 88867 |
| 7019 | 12 | 2024 | 12582 | AHTDJ2-04 | APIE-HT | 1029571 | Normal | 1 | 28/12/2024 16:48 | 28/12/2024 19:34 | Interna-Não Programada-Terceiros-Defeito interno não afetando outras unidades consumidoras | 220 | 1 | 65264 |
| 7019 | 12 | 2024 | 13011 | AJPDJ2-12 | ASE-JP | 1030420 | Normal | 0 | 29/12/2024 22:46 | 30/12/2024 01:27 | Interna-Não Programada-Próprias do sistema-Falha de material ou equipamento | 13000 | 20 | 73698 |
| 7019 | 12 | 2024 | 13011 | AJPDJ2-12 | ASE-JP | 1030421 | Normal | 0 | 29/12/2024 22:46 | 30/12/2024 01:27 | Interna-Não Programada-Próprias do sistema-Falha de material ou equipamento | 13000 | 19 | 73698 |
| 7019 | 12 | 2024 | 12583 | ACZDJ2-01 | A5003237 | 1030833 | Normal | 0 | 30/12/2024 08:44 | 30/12/2024 14:28 | Interna-Não Programada-Meio ambiente-Corrosão | 220 | 1 | 82950 |
| 7019 | 12 | 2024 | 12585 | AIBDJ2-06 | ASE-IB | 1029338 | Normal | 3 | 28/12/2024 10:25 | 28/12/2024 12:02 | Interna-Não Programada-Meio ambiente-Árvore ou Vegetação | 13000 | 11 | 88867 |
| 7019 | 12 | 2024 | 12584 | ATBDJ2-03 | APIE-TB | 1031036 | Normal | 1 | 30/12/2024 09:39 | 30/12/2024 18:31 | Interna-Não Programada-Terceiros-Defeito interno não afetando outras unidades consumidoras | 220 | 1 | 35723 |
| 7019 | 12 | 2024 | 12581 | ANRDJ2-02 | APIE-NR | 1030142 | Normal | 3 | 29/12/2024 10:53 | 29/12/2024 14:09 | Interna-Não Programada-Meio ambiente-Descarga Atmosférica | 7000 | 11 | 102691 |
| 7019 | 12 | 2024 | 12581 | AITDJ2-10 | ASE-IT | 1029799 | Normal | 0 | 29/12/2024 01:34 | 29/12/2024 04:05 | Interna-Não Programada-Terceiros-Ligação Clandestina | 220 | 84 | 102691 |
| 7019 | 12 | 2024 | 12585 | AIBDJ2-03 | ASE-IB | 1030447 | Normal | 3 | 29/12/2024 19:42 | 30/12/2024 00:58 | Interna-Não Programada-Meio ambiente-Árvore ou Vegetação | 13000 | 14 | 88867 |
| 7019 | 12 | 2024 | 12581 | AFGDJ2-05 | ASE-FG | 1031085 | Normal | 3 | 30/12/2024 17:08 | 30/12/2024 19:55 | Interna-Não Programada-Meio ambiente-Animais | 7000 | 22 | 102691 |
| 7019 | 12 | 2024 | 13010 | ASODJ2-02 | ASE-SO | 1029388 | Normal | 3 | 28/12/2024 12:41 | 28/12/2024 14:43 | Interna-Não Programada-Meio ambiente-Árvore ou Vegetação | 13000 | 29 | 38321 |
| 7019 | 12 | 2024 | 12583 | AIMDJ2-01 | APIE-IM | 1030835 | Normal | 0 | 30/12/2024 10:58 | 30/12/2024 12:30 | Interna-Não Programada-Meio ambiente-Corrosão | 220 | 1 | 82950 |
| 7019 | 12 | 2024 | 12581 | APDDJ2-07 | ASE-PD | 1030500 | Normal | 3 | 30/12/2024 00:22 | 30/12/2024 03:41 | Interna-Não Programada-Meio ambiente-Descarga Atmosférica | 220 | 2 | 102691 |
| 7019 | 12 | 2024 | 13009 | APNDJ2-06 | ASE-PN | 1029497 | Normal | 0 | 28/12/2024 15:21 | 28/12/2024 17:38 | Interna-Não Programada-Próprias do sistema-Falha de material ou equipamento | 13000 | 1 | 58127 |
| 7019 | 12 | 2024 | 13008 | ADTDJ2-05 | ASE-DT | 1031202 | Normal | 0 | 30/12/2024 23:45 | 31/12/2024 00:46 | Interna-Não Programada-Próprias do sistema-Falha de material ou equipamento | 220 | 1 | 13326 |
| 7019 | 12 | 2024 | 12581 | ANODJ2-03 | APIE-NO | 1029716 | Normal | 0 | 28/12/2024 13:06 | 28/12/2024 17:35 | Interna-Não Programada-Próprias do sistema-Falha de material ou equipamento | 13000 | 1 | 102691 |
| 7019 | 12 | 2024 | 13010 | AREDJ2-02 | ASE-RE | 1031208 | Normal | 0 | 30/12/2024 20:34 | 31/12/2024 00:08 | Interna-Não Programada-Próprias do sistema-Falha de material ou equipamento | 220 | 1 | 38321 |
| 7019 | 12 | 2024 | 12583 | AJIDJ2-01 | APIE-JI | 1030796 | Normal | 0 | 30/12/2024 08:12 | 30/12/2024 11:35 | Interna-Não Programada-Meio ambiente-Corrosão | 220 | 1 | 82950 |
| 7019 | 12 | 2024 | 13012 | ASJDJ2-13 | ASE-SJ | 1030391 | Normal | 0 | 29/12/2024 20:58 | 29/12/2024 23:25 | Interna-Não Programada-Próprias do sistema-Falha de material ou equipamento | 220 | 1 | 58282 |
| 7019 | 12 | 2024 | 12582 | AHTDJ2-02 | APIE-HT | 1031423 | Normal | 0 | 30/12/2024 10:41 | 31/12/2024 08:24 | Interna-Não Programada-Próprias do sistema-Não identificada | 7000 | 2 | 65264 |

| | | | | | | | | | | | | | | |
|------|----|------|-------|-----------|---------|---------|--------|---|------------------|------------------|--|-------|----|--------|
| 7019 | 12 | 2024 | 12581 | ANDDJ2-01 | APIE-ND | 1030766 | Normal | 1 | 30/12/2024 07:15 | 30/12/2024 12:14 | Interna-Não Programada-Terceiros-Defeito interno não afetando outras unidades consumidoras | 220 | 1 | 102691 |
| 7019 | 12 | 2024 | 12585 | ABCDJ2-03 | APIE-BC | 1031056 | Normal | 1 | 30/12/2024 18:27 | 30/12/2024 19:33 | Interna-Não Programada-Terceiros-Defeito interno não afetando outras unidades consumidoras | 220 | 1 | 88867 |
| 7019 | 12 | 2024 | 12583 | AIXDJ2-01 | APIE-IX | 1031683 | Normal | 1 | 30/12/2024 12:16 | 31/12/2024 13:04 | Interna-Não Programada-Terceiros-Defeito interno não afetando outras unidades consumidoras | 220 | 1 | 82950 |
| 7019 | 12 | 2024 | 12584 | ABJDJ2-02 | APIE-BJ | 1029985 | Normal | 3 | 29/12/2024 05:58 | 29/12/2024 09:22 | Interna-Não Programada-Meio ambiente-Descarga Atmosférica | 7000 | 26 | 35723 |
| 7019 | 12 | 2024 | 12584 | ABJDJ2-02 | APIE-BJ | 1030642 | Normal | 0 | 29/12/2024 08:32 | 30/12/2024 10:00 | Interna-Não Programada-Meio ambiente-Descarga Atmosférica | 13000 | 1 | 35723 |
| 7019 | 12 | 2024 | 12585 | ANADJ2-01 | APIE-NA | 1030860 | Normal | 3 | 29/12/2024 17:17 | 30/12/2024 12:50 | Interna-Não Programada-Meio ambiente-Árvore ou Vegetação | 7000 | 1 | 88867 |
| 7019 | 12 | 2024 | 13011 | AJPDJ2-02 | ASE-JP | 1031323 | Normal | 3 | 30/12/2024 15:43 | 31/12/2024 03:32 | Interna-Não Programada-Meio ambiente-Árvore ou Vegetação | 7000 | 1 | 73698 |
| 7019 | 12 | 2024 | 13011 | AJPDJ2-02 | ASE-JP | 1031319 | Normal | 3 | 30/12/2024 10:05 | 31/12/2024 03:32 | Interna-Não Programada-Meio ambiente-Árvore ou Vegetação | 7000 | 1 | 73698 |
| 7019 | 12 | 2024 | 13011 | AJPDJ2-02 | ASE-JP | 1031322 | Normal | 3 | 30/12/2024 10:05 | 31/12/2024 03:32 | Interna-Não Programada-Meio ambiente-Árvore ou Vegetação | 7000 | 1 | 73698 |
| 7019 | 12 | 2024 | 13011 | AJPDJ2-02 | ASE-JP | 1029479 | Normal | 3 | 28/12/2024 13:37 | 28/12/2024 16:51 | Interna-Não Programada-Meio ambiente-Árvore ou Vegetação | 7000 | 1 | 73698 |
| 7019 | 12 | 2024 | 12581 | ASUDJ2-01 | APIE-SU | 1031087 | Normal | 3 | 29/12/2024 10:47 | 30/12/2024 18:53 | Interna-Não Programada-Meio ambiente-Descarga Atmosférica | 7000 | 20 | 102691 |
| 7019 | 12 | 2024 | 13011 | AJPDJ2-02 | ASE-JP | 1030059 | Normal | 0 | 29/12/2024 11:32 | 29/12/2024 14:27 | Interna-Não Programada-Próprias do sistema-Falha de material ou equipamento | 120 | 1 | 73698 |
| 7019 | 12 | 2024 | 12581 | AFGDJ2-01 | ASE-FG | 1030720 | Normal | 3 | 29/12/2024 21:38 | 30/12/2024 11:00 | Interna-Não Programada-Meio ambiente-Descarga Atmosférica | 7000 | 1 | 102691 |
| 7019 | 12 | 2024 | 12581 | AFGDJ2-03 | ASE-FG | 1030197 | Normal | 1 | 29/12/2024 17:14 | 29/12/2024 17:58 | Interna-Não Programada-Terceiros-Defeito interno não afetando outras unidades consumidoras | 220 | 1 | 102691 |
| 7019 | 12 | 2024 | 12581 | AITDJ2-09 | ASE-IT | 1029742 | Normal | 0 | 28/12/2024 22:44 | 29/12/2024 00:59 | Interna-Não Programada-Meio ambiente-Corrosão | 220 | 1 | 102691 |
| 7019 | 12 | 2024 | 12584 | AAMDJ2-01 | APIE-AM | 1030710 | Normal | 0 | 30/12/2024 08:46 | 30/12/2024 11:56 | Interna-Não Programada-Próprias do sistema-Não identificada | 13000 | 1 | 35723 |
| 7019 | 12 | 2024 | 12583 | AJIDJ2-02 | APIE-JI | 1030409 | Normal | 0 | 29/12/2024 09:06 | 29/12/2024 12:02 | Interna-Não Programada-Meio ambiente-Corrosão | 220 | 1 | 82950 |
| 7019 | 12 | 2024 | 12585 | AMCDJ2-02 | ASE-MC | 1031158 | Normal | 1 | 30/12/2024 16:24 | 30/12/2024 22:46 | Interna-Não Programada-Terceiros-Defeito interno não afetando outras unidades consumidoras | 220 | 1 | 88867 |
| 7019 | 12 | 2024 | 12583 | AUADJ2-02 | APIE-UA | 1030971 | Normal | 0 | 30/12/2024 13:29 | 30/12/2024 15:25 | Interna-Não Programada-Meio ambiente-Corrosão | 220 | 1 | 82950 |
| 7019 | 12 | 2024 | 12585 | AMCDJ2-07 | ASE-MC | 1031118 | Normal | 0 | 30/12/2024 17:20 | 30/12/2024 21:50 | Interna-Não Programada-Meio ambiente-Corrosão | 220 | 1 | 88867 |
| 7019 | 12 | 2024 | 12581 | APDDJ2-03 | ASE-PD | 1031100 | Normal | 1 | 30/12/2024 12:26 | 30/12/2024 21:11 | Interna-Não Programada-Terceiros-Defeito interno não afetando outras unidades consumidoras | 220 | 1 | 102691 |
| 7019 | 12 | 2024 | 12585 | AAZDJ2-01 | APIE-AZ | 1029336 | Normal | 0 | 28/12/2024 08:39 | 28/12/2024 13:23 | Interna-Não Programada-Próprias do sistema-Falha de material ou equipamento | 220 | 1 | 88867 |
| 7019 | 12 | 2024 | 12582 | ANNDJ2-02 | APIE-NN | 1029222 | Normal | 1 | 28/12/2024 07:02 | 28/12/2024 08:48 | Interna-Não Programada-Terceiros-Defeito interno não afetando outras unidades consumidoras | 220 | 1 | 65264 |
| 7019 | 12 | 2024 | 12581 | APDDJ2-06 | ASE-PD | 1030647 | Normal | 1 | 30/12/2024 06:58 | 30/12/2024 09:08 | Interna-Não Programada-Terceiros-Defeito interno não afetando outras unidades consumidoras | 220 | 1 | 102691 |
| 7019 | 12 | 2024 | 12585 | AMCDJ2-06 | ASE-MC | 1030399 | Normal | 3 | 29/12/2024 19:20 | 29/12/2024 23:21 | Interna-Não Programada-Meio ambiente-Árvore ou Vegetação | 13000 | 4 | 88867 |

| | | | | | | | | | | | | | | |
|------|----|------|-------|-----------|---------|---------|--------|---|------------------|------------------|--|-------|---|--------|
| 7019 | 12 | 2024 | 12581 | AFGDJ2-05 | ASE-FG | 1030936 | Normal | 0 | 29/12/2024 04:12 | 30/12/2024 16:32 | Interna-Não Programada-Próprias do sistema-Falha de material ou equipamento | 220 | 1 | 102691 |
| 7019 | 12 | 2024 | 12585 | ASNDJ2-01 | APIE-SN | 1030800 | Normal | 0 | 30/12/2024 08:54 | 30/12/2024 12:43 | Interna-Não Programada-Meio ambiente-Corrosão | 220 | 1 | 88867 |
| 7019 | 12 | 2024 | 12584 | ASPDJ2-01 | APIE-SP | 1030954 | Normal | 1 | 30/12/2024 16:22 | 30/12/2024 17:26 | Interna-Não Programada-Terceiros-Defeito interno não afetando outras unidades consumidoras | 220 | 1 | 35723 |
| 7019 | 12 | 2024 | 13010 | APNDJ2-08 | ASE-PN | 1030623 | Normal | 0 | 30/12/2024 08:09 | 30/12/2024 09:29 | Interna-Não Programada-Próprias do sistema-Falha de material ou equipamento | 220 | 1 | 38321 |
| 7019 | 12 | 2024 | 13004 | ACDDJ2-18 | ASE-CD | 1031083 | Normal | 1 | 30/12/2024 18:58 | 30/12/2024 20:44 | Interna-Não Programada-Terceiros-Defeito interno não afetando outras unidades consumidoras | 220 | 1 | 73222 |
| 7019 | 12 | 2024 | 12585 | ACHDJ2-01 | APIE-CH | 1030021 | Normal | 1 | 28/12/2024 18:31 | 29/12/2024 12:09 | Interna-Não Programada-Terceiros-Defeito interno não afetando outras unidades consumidoras | 220 | 1 | 88867 |
| 7019 | 12 | 2024 | 13009 | APNDJ2-17 | ASE-PN | 1031128 | Normal | 1 | 30/12/2024 19:26 | 30/12/2024 21:56 | Interna-Não Programada-Terceiros-Defeito interno não afetando outras unidades consumidoras | 220 | 1 | 58127 |
| 7019 | 12 | 2024 | 13011 | AJPDJ2-02 | ASE-JP | 1030036 | Normal | 0 | 29/12/2024 09:45 | 29/12/2024 13:52 | Interna-Não Programada-Próprias do sistema-Falha de material ou equipamento | 120 | 1 | 73698 |
| 7019 | 12 | 2024 | 13011 | AJPDJ2-02 | ASE-JP | 1029522 | Normal | 0 | 28/12/2024 14:27 | 28/12/2024 18:20 | Interna-Não Programada-Próprias do sistema-Falha de material ou equipamento | 120 | 1 | 73698 |
| 7019 | 12 | 2024 | 12581 | ARPDJ2-02 | AUTE-RP | 1029687 | Normal | 0 | 28/12/2024 16:52 | 28/12/2024 20:13 | Interna-Não Programada-Próprias do sistema-Falha de material ou equipamento | 7000 | 4 | 102691 |
| 7019 | 12 | 2024 | 12581 | ANRDJ2-01 | APIE-NR | 1031499 | Normal | 0 | 30/12/2024 17:15 | 31/12/2024 09:56 | Interna-Não Programada-Meio ambiente-Corrosão | 220 | 1 | 102691 |
| 7019 | 12 | 2024 | 12581 | AITDJ2-10 | ASE-IT | 1030692 | Normal | 1 | 30/12/2024 08:36 | 30/12/2024 10:32 | Interna-Não Programada-Terceiros-Defeito interno não afetando outras unidades consumidoras | 220 | 1 | 102691 |
| 7019 | 12 | 2024 | 12583 | AIMDJ2-01 | APIE-IM | 1029990 | Normal | 0 | 29/12/2024 09:47 | 29/12/2024 11:25 | Interna-Não Programada-Meio ambiente-Corrosão | 220 | 1 | 82950 |
| 7019 | 12 | 2024 | 12583 | ATEDJ2-04 | APIE-TE | 1030424 | Normal | 0 | 29/12/2024 23:00 | 30/12/2024 00:22 | Interna-Não Programada-Meio ambiente-Corrosão | 220 | 1 | 82950 |
| 7019 | 12 | 2024 | 12583 | ACODJ2-01 | APIE-CO | 1029737 | Normal | 0 | 28/12/2024 22:13 | 29/12/2024 00:29 | Interna-Não Programada-Meio ambiente-Corrosão | 220 | 1 | 82950 |
| 7019 | 12 | 2024 | 12581 | ARPDJ2-02 | AUTE-RP | 1030980 | Normal | 0 | 30/12/2024 11:45 | 30/12/2024 15:30 | Interna-Não Programada-Meio ambiente-Corrosão | 220 | 1 | 102691 |
| 7019 | 12 | 2024 | 12585 | ASCDJ2-02 | APIE-SC | 1029561 | Normal | 3 | 28/12/2024 11:33 | 28/12/2024 13:25 | Interna-Não Programada-Meio ambiente-Descarga Atmosférica | 13000 | 1 | 88867 |
| 7019 | 12 | 2024 | 12582 | AHTDJ2-01 | APIE-HT | 1029570 | Normal | 1 | 28/12/2024 16:25 | 28/12/2024 18:49 | Interna-Não Programada-Terceiros-Defeito interno não afetando outras unidades consumidoras | 220 | 1 | 65264 |
| 7019 | 12 | 2024 | 12583 | ACODJ2-02 | APIE-CO | 1029541 | Normal | 0 | 28/12/2024 15:25 | 28/12/2024 16:04 | Interna-Não Programada-Próprias do sistema-Falha de material ou equipamento | 220 | 1 | 82950 |
| 7019 | 12 | 2024 | 12583 | ATEDJ2-04 | APIE-TE | 1030065 | Normal | 0 | 29/12/2024 11:43 | 29/12/2024 13:43 | Interna-Não Programada-Meio ambiente-Corrosão | 220 | 1 | 82950 |
| 7019 | 12 | 2024 | 12585 | AIBDJ2-08 | ASE-IB | 1029036 | Normal | 3 | 28/12/2024 00:25 | 28/12/2024 02:34 | Interna-Não Programada-Meio ambiente-Descarga Atmosférica | 7000 | 1 | 88867 |
| 7019 | 12 | 2024 | 13007 | ACGDJ2-27 | ASE-CG | 1030779 | Normal | 1 | 30/12/2024 12:03 | 30/12/2024 13:12 | Interna-Não Programada-Terceiros-Defeito interno não afetando outras unidades consumidoras | 220 | 1 | 55538 |
| 7019 | 12 | 2024 | 13007 | ACGDJ2-26 | ASE-CG | 1030358 | Normal | 1 | 29/12/2024 19:25 | 29/12/2024 23:10 | Interna-Não Programada-Terceiros-Defeito interno não afetando outras unidades consumidoras | 220 | 1 | 55538 |
| 7019 | 12 | 2024 | 12581 | AFGDJ2-05 | ASE-FG | 1029779 | Normal | 3 | 28/12/2024 15:21 | 29/12/2024 01:59 | Interna-Não Programada-Meio ambiente-Árvore ou Vegetação | 13000 | 1 | 102691 |
| 7019 | 12 | 2024 | 12581 | AFGDJ2-05 | ASE-FG | 1029779 | Normal | 3 | 28/12/2024 15:18 | 29/12/2024 01:59 | Interna-Não Programada-Meio ambiente-Árvore ou Vegetação | 13000 | 1 | 102691 |

| | | | | | | | | | | | | | | |
|------|----|------|-------|-----------|---------|---------|--------|---|------------------|------------------|--|-------|-----|--------|
| 7019 | 12 | 2024 | 12582 | ALBDJ2-02 | APIE-LB | 1030879 | Normal | 3 | 30/12/2024 11:25 | 30/12/2024 13:21 | Interna-Não Programada-Meio ambiente- Descarga Atmosférica | 13000 | 93 | 65264 |
| 7019 | 12 | 2024 | 12582 | ATPDJ2-03 | APIE-TP | 1030604 | Normal | 3 | 29/12/2024 09:31 | 30/12/2024 07:35 | Interna-Não Programada-Meio ambiente- Árvore ou Vegetação | 7000 | 105 | 65264 |
| 7019 | 12 | 2024 | 13011 | AFGDJ2-02 | ASE-FG | 1031162 | Normal | 3 | 29/12/2024 05:49 | 30/12/2024 22:25 | Interna-Não Programada-Meio ambiente- Descarga Atmosférica | 13000 | 1 | 73698 |
| 7019 | 12 | 2024 | 12581 | AIGDJ2-02 | AUTE-IG | 1030998 | Normal | 0 | 30/12/2024 14:04 | 30/12/2024 15:49 | Interna-Não Programada-Meio ambiente- Corrosão | 220 | 1 | 102691 |
| 7019 | 12 | 2024 | 12581 | AITDJ2-08 | ASE-IT | 1029679 | Normal | 1 | 28/12/2024 13:02 | 28/12/2024 16:17 | Interna-Não Programada-Terceiros-Defeito interno não afetando outras unidades consumidoras | 220 | 1 | 102691 |
| 7019 | 12 | 2024 | 12582 | ACMDJ2-02 | APIE-CM | 1030625 | Normal | 1 | 29/12/2024 18:23 | 30/12/2024 08:45 | Interna-Não Programada-Terceiros-Defeito interno não afetando outras unidades consumidoras | 220 | 1 | 65264 |
| 7019 | 12 | 2024 | 12581 | ASVDJ2-02 | AUTE-SV | 1030650 | Normal | 0 | 30/12/2024 05:49 | 30/12/2024 09:06 | Interna-Não Programada-Meio ambiente- Corrosão | 220 | 1 | 102691 |
| 7019 | 12 | 2024 | 12581 | APDDJ2-03 | ASE-PD | 1030426 | Normal | 1 | 29/12/2024 23:41 | 30/12/2024 02:33 | Interna-Não Programada-Terceiros-Defeito interno não afetando outras unidades consumidoras | 220 | 1 | 102691 |
| 7019 | 12 | 2024 | 12583 | AJIDJ2-02 | APIE-JI | 1030722 | Normal | 0 | 30/12/2024 08:26 | 30/12/2024 10:57 | Interna-Não Programada-Meio ambiente- Corrosão | 220 | 1 | 82950 |
| 7019 | 12 | 2024 | 12585 | AMQDJ2-01 | APIE-MQ | 1029944 | Normal | 1 | 28/12/2024 19:09 | 29/12/2024 10:01 | Interna-Não Programada-Terceiros-Defeito interno não afetando outras unidades consumidoras | 220 | 1 | 88867 |
| 7019 | 12 | 2024 | 12583 | ACODJ2-05 | APIE-CO | 1029342 | Normal | 0 | 28/12/2024 11:56 | 28/12/2024 13:33 | Interna-Não Programada-Próprias do sistema-Falha de material ou equipamento | 220 | 1 | 82950 |
| 7019 | 12 | 2024 | 12582 | ANNDJ2-01 | APIE-NN | 1029919 | Normal | 1 | 28/12/2024 20:15 | 29/12/2024 09:18 | Interna-Não Programada-Terceiros-Defeito interno não afetando outras unidades consumidoras | 220 | 1 | 65264 |
| 7019 | 12 | 2024 | 12583 | AIMDJ2-01 | APIE-IM | 1030686 | Normal | 1 | 30/12/2024 08:31 | 30/12/2024 11:05 | Interna-Não Programada-Terceiros-Defeito interno não afetando outras unidades consumidoras | 220 | 1 | 82950 |
| 7019 | 12 | 2024 | 13009 | ACPDJ2-09 | ASE-CP | 1030139 | Normal | 0 | 29/12/2024 14:16 | 29/12/2024 16:46 | Interna-Não Programada-Meio ambiente- Corrosão | 220 | 1 | 58127 |
| 7019 | 12 | 2024 | 12582 | ADJTC-01 | AUTE-TC | 1042024 | Normal | 0 | 28/12/2024 14:18 | 28/12/2024 14:35 | Interna-Não Programada-Próprias do sistema-Falha de material ou equipamento | 13000 | 36 | 65264 |
| 7019 | 12 | 2024 | 12583 | AUADJ2-02 | APIE-UA | 1030137 | Normal | 1 | 29/12/2024 11:09 | 29/12/2024 16:31 | Interna-Não Programada-Terceiros-Defeito interno não afetando outras unidades consumidoras | 220 | 1 | 82950 |
| 7019 | 12 | 2024 | 13002 | AADDJ2-14 | ASE-AD | 1031583 | Normal | 3 | 30/12/2024 13:09 | 31/12/2024 12:26 | Interna-Não Programada-Meio ambiente- Descarga Atmosférica | 13000 | 1 | 27228 |
| 7019 | 12 | 2024 | 12582 | ATPDJ2-03 | APIE-TP | 1030867 | Normal | 3 | 30/12/2024 12:16 | 30/12/2024 13:35 | Interna-Não Programada-Meio ambiente- Árvore ou Vegetação | 7000 | 1 | 65264 |
| 7019 | 12 | 2024 | 13011 | AJQDJ2-01 | ASE-JQ | 1029723 | Normal | 0 | 28/12/2024 23:04 | 28/12/2024 23:41 | Interna-Não Programada-Próprias do sistema-Falha de material ou equipamento | 220 | 1 | 73698 |
| 7019 | 12 | 2024 | 12582 | ACMDJ2-02 | APIE-CM | 1030725 | Normal | 3 | 28/12/2024 10:43 | 30/12/2024 11:26 | Interna-Não Programada-Meio ambiente- Árvore ou Vegetação | 13000 | 1 | 65264 |
| 7019 | 12 | 2024 | 12585 | AMCDJ2-06 | ASE-MC | 1031198 | Normal | 0 | 30/12/2024 19:34 | 31/12/2024 00:29 | Interna-Não Programada-Próprias do sistema-Falha de material ou equipamento | 13000 | 1 | 88867 |
| 7019 | 12 | 2024 | 12585 | AMCDJ2-06 | ASE-MC | 1031197 | Normal | 0 | 30/12/2024 17:32 | 31/12/2024 00:29 | Interna-Não Programada-Próprias do sistema-Falha de material ou equipamento | 13000 | 3 | 88867 |
| 7019 | 12 | 2024 | 12585 | AMCDJ2-06 | ASE-MC | 1031197 | Normal | 0 | 30/12/2024 19:49 | 31/12/2024 00:29 | Interna-Não Programada-Próprias do sistema-Falha de material ou equipamento | 13000 | 3 | 88867 |
| 7019 | 12 | 2024 | 12582 | ABBDJ2-01 | APIE-BB | 1030641 | Normal | 0 | 30/12/2024 07:42 | 30/12/2024 09:37 | Interna-Não Programada-Próprias do sistema-Falha de material ou equipamento | 220 | 1 | 65264 |
| 7019 | 12 | 2024 | 12582 | AHTDJ2-04 | APIE-HT | 1031119 | Normal | 1 | 30/12/2024 19:37 | 30/12/2024 21:06 | Interna-Não Programada-Terceiros-Defeito interno não afetando outras unidades consumidoras | 220 | 1 | 65264 |

| | | | | | | | | | | | | | | |
|------|----|------|-------|-----------|---------|---------|--------|---|------------------|------------------|--|-------|----|--------|
| 7019 | 12 | 2024 | 12585 | ABCDJ2-01 | APIE-BC | 1030056 | Normal | 0 | 29/12/2024 12:10 | 29/12/2024 14:04 | Interna-Não Programada-Próprias do sistema-Falha de material ou equipamento | 220 | 1 | 88867 |
| 7019 | 12 | 2024 | 12585 | AIBDJ2-06 | ASE-IB | 1030988 | Normal | 0 | 30/12/2024 15:27 | 30/12/2024 17:25 | Interna-Não Programada-Meio ambiente-Corrosão | 220 | 1 | 88867 |
| 7019 | 12 | 2024 | 12583 | ACRDJ2-02 | APIE-CR | 1030861 | Normal | 1 | 30/12/2024 07:26 | 30/12/2024 14:46 | Interna-Não Programada-Terceiros-Defeito interno não afetando outras unidades consumidoras | 220 | 1 | 82950 |
| 7019 | 12 | 2024 | 12582 | AAPDJ2-02 | AUTE-AP | 1029456 | Normal | 3 | 28/12/2024 06:45 | 28/12/2024 14:43 | Interna-Não Programada-Meio ambiente-Descarga Atmosférica | 7000 | 1 | 65264 |
| 7019 | 12 | 2024 | 12582 | AAPDJ2-02 | AUTE-AP | 1029415 | Normal | 0 | 28/12/2024 13:51 | 28/12/2024 15:33 | Interna-Não Programada-Meio ambiente-Corrosão | 220 | 1 | 65264 |
| 7019 | 12 | 2024 | 12582 | ANNDJ2-01 | APIE-NN | 1030704 | Normal | 1 | 30/12/2024 10:15 | 30/12/2024 11:49 | Interna-Não Programada-Terceiros-Defeito interno não afetando outras unidades consumidoras | 220 | 1 | 65264 |
| 7019 | 12 | 2024 | 12585 | ABCDJ2-01 | APIE-BC | 1030061 | Normal | 1 | 29/12/2024 09:46 | 29/12/2024 12:32 | Interna-Não Programada-Terceiros-Defeito interno não afetando outras unidades consumidoras | 220 | 1 | 88867 |
| 7019 | 12 | 2024 | 13011 | AJPDJ2-11 | ASE-JP | 1030339 | Normal | 0 | 29/12/2024 20:28 | 29/12/2024 22:13 | Interna-Não Programada-Próprias do sistema-Falha de material ou equipamento | 220 | 1 | 73698 |
| 7019 | 12 | 2024 | 12583 | ACJDJ2-01 | AUTE-CJ | 1031035 | Normal | 3 | 30/12/2024 09:06 | 30/12/2024 15:46 | Interna-Não Programada-Meio ambiente-Descarga Atmosférica | 13000 | 1 | 82950 |
| 7019 | 12 | 2024 | 13004 | ACDDJ2-17 | ASE-CD | 1030444 | Normal | 0 | 29/12/2024 21:10 | 30/12/2024 00:06 | Interna-Não Programada-Próprias do sistema-Falha de material ou equipamento | 220 | 1 | 73222 |
| 7019 | 12 | 2024 | 13011 | AJPDJ2-04 | ASE-JP | 1030057 | Normal | 3 | 29/12/2024 08:05 | 29/12/2024 14:34 | Interna-Não Programada-Meio ambiente-Árvore ou Vegetação | 7000 | 1 | 73698 |
| 7019 | 12 | 2024 | 13011 | AJQDJ2-03 | ASE-JQ | 1030843 | Normal | 3 | 29/12/2024 09:41 | 30/12/2024 11:46 | Interna-Não Programada-Meio ambiente-Árvore ou Vegetação | 13000 | 1 | 73698 |
| 7019 | 12 | 2024 | 12581 | AITDJ2-07 | ASE-IT | 1030433 | Normal | 1 | 30/12/2024 01:28 | 30/12/2024 02:22 | Interna-Não Programada-Terceiros-Defeito interno não afetando outras unidades consumidoras | 220 | 1 | 102691 |
| 7019 | 12 | 2024 | 12582 | ASRDJ2-01 | AUTE-SR | 1030732 | Normal | 1 | 30/12/2024 07:15 | 30/12/2024 09:08 | Interna-Não Programada-Terceiros-Defeito interno não afetando outras unidades consumidoras | 220 | 1 | 65264 |
| 7019 | 12 | 2024 | 12585 | AMQDJ2-01 | APIE-MQ | 1030412 | Normal | 0 | 29/12/2024 16:36 | 29/12/2024 18:05 | Interna-Não Programada-Meio ambiente-Corrosão | 220 | 1 | 88867 |
| 7019 | 12 | 2024 | 12582 | AMIDJ2-01 | APIE-MI | 1029268 | Normal | 3 | 28/12/2024 07:06 | 28/12/2024 11:28 | Interna-Não Programada-Meio ambiente-Árvore ou Vegetação | 7000 | 1 | 65264 |
| 7019 | 12 | 2024 | 12585 | ASCDJ2-02 | APIE-SC | 1029559 | Normal | 3 | 28/12/2024 08:22 | 28/12/2024 14:09 | Interna-Não Programada-Meio ambiente-Descarga Atmosférica | 13000 | 10 | 88867 |
| 7019 | 12 | 2024 | 12583 | AFBDJ2-02 | APIE-FB | 1029918 | Normal | 0 | 28/12/2024 15:21 | 29/12/2024 09:16 | Interna-Não Programada-Meio ambiente-Corrosão | 220 | 1 | 82950 |
| 7019 | 12 | 2024 | 12583 | ACRDJ2-01 | APIE-CR | 1030955 | Normal | 1 | 30/12/2024 10:20 | 30/12/2024 16:24 | Interna-Não Programada-Terceiros-Defeito interno não afetando outras unidades consumidoras | 220 | 1 | 82950 |
| 7019 | 12 | 2024 | 12583 | ACODJ2-01 | APIE-CO | 1031481 | Normal | 3 | 30/12/2024 19:01 | 31/12/2024 09:44 | Interna-Não Programada-Meio ambiente-Árvore ou Vegetação | 13000 | 53 | 82950 |
| 7019 | 12 | 2024 | 12581 | ANDDJ2-01 | APIE-ND | 1030922 | Normal | 3 | 29/12/2024 08:26 | 30/12/2024 15:07 | Interna-Não Programada-Meio ambiente-Árvore ou Vegetação | 13000 | 1 | 102691 |
| 7019 | 12 | 2024 | 12585 | AIBDJ2-01 | ASE-IB | 1030401 | Normal | 3 | 29/12/2024 16:01 | 29/12/2024 20:10 | Interna-Não Programada-Meio ambiente-Descarga Atmosférica | 13000 | 45 | 88867 |
| 7019 | 12 | 2024 | 15799 | AADDJ2-05 | ASE-AD | 1031326 | Normal | 3 | 30/12/2024 17:00 | 31/12/2024 03:32 | Interna-Não Programada-Meio ambiente-Árvore ou Vegetação | 7000 | 2 | 22337 |
| 7019 | 12 | 2024 | 13011 | AJPDJ2-04 | ASE-JP | 1030840 | Normal | 0 | 29/12/2024 09:32 | 30/12/2024 14:42 | Interna-Não Programada-Próprias do sistema-Não identificada | 7000 | 1 | 73698 |
| 7019 | 12 | 2024 | 13011 | AJPDJ2-02 | ASE-JP | 1030578 | Normal | 1 | 30/12/2024 07:02 | 30/12/2024 07:48 | Interna-Não Programada-Terceiros-Defeito interno não afetando outras unidades consumidoras | 220 | 1 | 73698 |

| | | | | | | | | | | | | | | |
|------|----|------|-------|-----------|----------|---------|--------|---|------------------|------------------|--|-------|----|--------|
| 7019 | 12 | 2024 | 13007 | ACGDJ2-08 | ASE-CG | 1031121 | Normal | 1 | 30/12/2024 20:35 | 30/12/2024 21:38 | Interna-Não Programada-Terceiros-Defeito interno não afetando outras unidades consumidoras | 220 | 1 | 55538 |
| 7019 | 12 | 2024 | 12582 | ALBDJ2-02 | APIE-LB | 1031550 | Normal | 3 | 30/12/2024 20:06 | 31/12/2024 11:40 | Interna-Não Programada-Meio ambiente-Árvore ou Vegetação | 7000 | 99 | 65264 |
| 7019 | 12 | 2024 | 12581 | ABVDJ2-01 | APIE-BV | 1030411 | Normal | 3 | 29/12/2024 10:57 | 29/12/2024 18:46 | Interna-Não Programada-Meio ambiente-Árvore ou Vegetação | 7000 | 1 | 102691 |
| 7019 | 12 | 2024 | 12581 | ANODJ2-03 | APIE-NO | 1031164 | Normal | 3 | 30/12/2024 07:39 | 30/12/2024 22:19 | Interna-Não Programada-Meio ambiente-Árvore ou Vegetação | 13000 | 2 | 102691 |
| 7019 | 12 | 2024 | 12583 | ACZDJ2-01 | A5003237 | 1030829 | Normal | 0 | 30/12/2024 08:52 | 30/12/2024 14:37 | Interna-Não Programada-Terceiros-Objeto na Rede | 220 | 1 | 82950 |
| 7019 | 12 | 2024 | 12581 | AITDJ2-08 | ASE-IT | 1031101 | Normal | 1 | 30/12/2024 18:47 | 30/12/2024 21:01 | Interna-Não Programada-Terceiros-Defeito interno não afetando outras unidades consumidoras | 220 | 1 | 102691 |
| 7019 | 12 | 2024 | 12581 | AIGDJ2-02 | AUTE-IG | 1029744 | Normal | 1 | 28/12/2024 18:50 | 28/12/2024 19:32 | Interna-Não Programada-Terceiros-Defeito interno não afetando outras unidades consumidoras | 220 | 1 | 102691 |
| 7019 | 12 | 2024 | 12581 | AITDJ2-07 | ASE-IT | 1029448 | Normal | 0 | 28/12/2024 12:46 | 28/12/2024 15:44 | Interna-Não Programada-Meio ambiente-Corrosão | 220 | 1 | 102691 |
| 7019 | 12 | 2024 | 12582 | ABBDJ2-01 | APIE-BB | 1029898 | Normal | 0 | 28/12/2024 21:42 | 29/12/2024 08:32 | Interna-Não Programada-Meio ambiente-Corrosão | 220 | 1 | 65264 |
| 7019 | 12 | 2024 | 12581 | AMSDJ2-02 | APIE-MS | 1031024 | Normal | 3 | 30/12/2024 12:01 | 30/12/2024 17:15 | Interna-Não Programada-Meio ambiente-Descarga Atmosférica | 13000 | 1 | 102691 |
| 7019 | 12 | 2024 | 12582 | AHTDJ2-01 | APIE-HT | 1030728 | Normal | 0 | 30/12/2024 08:48 | 30/12/2024 10:38 | Interna-Não Programada-Próprias do sistema-Falha de material ou equipamento | 13000 | 1 | 65264 |
| 7019 | 12 | 2024 | 12583 | ACODJ2-05 | APIE-CO | 1030063 | Normal | 0 | 29/12/2024 09:08 | 29/12/2024 14:20 | Interna-Não Programada-Próprias do sistema-Falha de material ou equipamento | 220 | 1 | 82950 |
| 7019 | 12 | 2024 | 13011 | AJPDJ2-06 | ASE-JP | 1030832 | Normal | 0 | 30/12/2024 09:04 | 30/12/2024 14:53 | Interna-Não Programada-Próprias do sistema-Não identificada | 13000 | 1 | 73698 |
| 7019 | 12 | 2024 | 12583 | AAVDJ2-02 | APIE-AV | 1030828 | Normal | 3 | 30/12/2024 09:39 | 30/12/2024 12:36 | Interna-Não Programada-Meio ambiente-Animais | 120 | 1 | 82950 |
| 7019 | 12 | 2024 | 12583 | AEPDJ2-02 | APIE-EP | 1030662 | Normal | 0 | 30/12/2024 08:36 | 30/12/2024 10:20 | Interna-Não Programada-Meio ambiente-Corrosão | 220 | 1 | 82950 |
| 7019 | 12 | 2024 | 13008 | AMGDJ2-10 | ASE-MG | 1030203 | Normal | 0 | 29/12/2024 14:58 | 29/12/2024 18:30 | Interna-Não Programada-Próprias do sistema-Falha de material ou equipamento | 220 | 1 | 13326 |
| 7019 | 12 | 2024 | 12581 | AFGDJ2-04 | ASE-FG | 1031001 | Normal | 1 | 30/12/2024 16:16 | 30/12/2024 17:28 | Interna-Não Programada-Terceiros-Defeito interno não afetando outras unidades consumidoras | 220 | 1 | 102691 |
| 7019 | 12 | 2024 | 13004 | ACDDJ2-07 | ASE-CD | 1030213 | Normal | 1 | 29/12/2024 13:45 | 29/12/2024 18:36 | Interna-Não Programada-Terceiros-Defeito interno não afetando outras unidades consumidoras | 220 | 1 | 73222 |
| 7019 | 12 | 2024 | 12583 | ATEDJ2-02 | APIE-TE | 1031687 | Normal | 1 | 30/12/2024 15:55 | 31/12/2024 15:18 | Interna-Não Programada-Terceiros-Defeito interno não afetando outras unidades consumidoras | 220 | 1 | 82950 |
| 7019 | 12 | 2024 | 12582 | APUDJ2-01 | APIE-PU | 1030679 | Normal | 1 | 30/12/2024 09:11 | 30/12/2024 10:58 | Interna-Não Programada-Terceiros-Defeito interno não afetando outras unidades consumidoras | 220 | 1 | 65264 |
| 7019 | 12 | 2024 | 12584 | ABJDJ2-01 | APIE-BJ | 1030823 | Normal | 0 | 30/12/2024 11:07 | 30/12/2024 14:05 | Interna-Não Programada-Meio ambiente-Corrosão | 220 | 1 | 35723 |
| 7019 | 12 | 2024 | 12585 | AMCDJ2-08 | ASE-MC | 1029964 | Normal | 1 | 29/12/2024 09:21 | 29/12/2024 10:24 | Interna-Não Programada-Terceiros-Defeito interno não afetando outras unidades consumidoras | 220 | 1 | 88867 |
| 7019 | 12 | 2024 | 12582 | ABBDJ2-01 | APIE-BB | 1029396 | Normal | 3 | 28/12/2024 08:24 | 28/12/2024 14:01 | Interna-Não Programada-Meio ambiente-Árvore ou Vegetação | 7000 | 2 | 65264 |
| 7019 | 12 | 2024 | 12585 | ACADJ2-01 | APIE-CA | 1029569 | Normal | 0 | 28/12/2024 15:39 | 28/12/2024 16:42 | Interna-Não Programada-Meio ambiente-Corrosão | 220 | 1 | 88867 |
| 7019 | 12 | 2024 | 12581 | APDDJ2-02 | ASE-PD | 1029389 | Normal | 0 | 28/12/2024 12:59 | 28/12/2024 14:22 | Interna-Não Programada-Meio ambiente-Corrosão | 220 | 1 | 102691 |

| | | | | | | | | | | | | | | |
|------|----|------|-------|-----------|----------|---------|--------|---|------------------|------------------|--|-------|-----|--------|
| 7019 | 12 | 2024 | 12585 | ASCDJ2-02 | APIE-SC | 1029272 | Normal | 3 | 28/12/2024 07:40 | 28/12/2024 11:34 | Interna-Não Programada-Meio ambiente-Árvore ou Vegetação | 7000 | 1 | 88867 |
| 7019 | 12 | 2024 | 12583 | ACZDJ2-01 | A5003237 | 1030947 | Normal | 3 | 29/12/2024 21:14 | 30/12/2024 15:48 | Interna-Não Programada-Meio ambiente-Árvore ou Vegetação | 13000 | 1 | 82950 |
| 7019 | 12 | 2024 | 12582 | AHTDJ2-04 | APIE-HT | 1029287 | Normal | 0 | 28/12/2024 09:54 | 28/12/2024 11:48 | Interna-Não Programada-Meio ambiente-Corrosão | 220 | 1 | 65264 |
| 7019 | 12 | 2024 | 12585 | AIBDJ2-08 | ASE-IB | 1029281 | Normal | 1 | 28/12/2024 09:04 | 28/12/2024 11:19 | Interna-Não Programada-Terceiros-Defeito interno não afetando outras unidades consumidoras | 220 | 1 | 88867 |
| 7019 | 12 | 2024 | 13004 | ACDDJ2-13 | ASE-CD | 1029196 | Normal | 0 | 28/12/2024 04:06 | 28/12/2024 10:15 | Interna-Não Programada-Terceiros-Roubo | 220 | 1 | 73222 |
| 7019 | 12 | 2024 | 13011 | AJPDJ2-12 | ASE-JP | 1030154 | Normal | 1 | 29/12/2024 13:00 | 29/12/2024 16:36 | Interna-Não Programada-Terceiros-Defeito interno não afetando outras unidades consumidoras | 220 | 1 | 73698 |
| 7019 | 12 | 2024 | 13010 | AREDJ2-01 | ASE-RE | 1030453 | Normal | 1 | 30/12/2024 01:20 | 30/12/2024 02:30 | Interna-Não Programada-Terceiros-Defeito interno não afetando outras unidades consumidoras | 220 | 1 | 38321 |
| 7019 | 12 | 2024 | 12581 | APDDJ2-06 | ASE-PD | 1029693 | Normal | 1 | 28/12/2024 18:31 | 28/12/2024 21:09 | Interna-Não Programada-Terceiros-Defeito interno não afetando outras unidades consumidoras | 220 | 1 | 102691 |
| 7019 | 12 | 2024 | 12581 | ACBDJ2-01 | APIE-CB | 1029414 | Normal | 0 | 28/12/2024 09:26 | 28/12/2024 15:19 | Interna-Não Programada-Próprias do sistema-Falha de material ou equipamento | 220 | 1 | 102691 |
| 7019 | 12 | 2024 | 12583 | ATEDJ2-04 | APIE-TE | 1029398 | Normal | 1 | 28/12/2024 12:20 | 28/12/2024 14:16 | Interna-Não Programada-Terceiros-Defeito interno não afetando outras unidades consumidoras | 220 | 1 | 82950 |
| 7019 | 12 | 2024 | 12585 | AAZDJ2-03 | APIE-AZ | 1029401 | Normal | 3 | 28/12/2024 12:01 | 28/12/2024 14:18 | Interna-Não Programada-Meio ambiente-Árvore ou Vegetação | 7000 | 1 | 88867 |
| 7019 | 12 | 2024 | 12581 | AFGDJ2-03 | ASE-FG | 1030960 | Normal | 1 | 30/12/2024 11:32 | 30/12/2024 17:39 | Interna-Não Programada-Terceiros-Defeito interno não afetando outras unidades consumidoras | 220 | 1 | 102691 |
| 7019 | 12 | 2024 | 12585 | AAZDJ2-01 | APIE-AZ | 1029360 | Normal | 3 | 28/12/2024 12:42 | 28/12/2024 13:00 | Interna-Não Programada-Meio ambiente-Descarga Atmosférica | 13000 | 264 | 88867 |
| 7019 | 12 | 2024 | 12585 | ACHDJ2-01 | APIE-CH | 1030951 | Normal | 3 | 30/12/2024 07:59 | 30/12/2024 15:55 | Interna-Não Programada-Meio ambiente-Descarga Atmosférica | 13000 | 1 | 88867 |
| 7019 | 12 | 2024 | 13008 | AMGDJ2-04 | ASE-MG | 1033064 | Normal | 0 | 29/12/2024 01:26 | 29/12/2024 02:39 | Interna-Não Programada-Próprias do sistema-Não identificada | 13000 | 1 | 13326 |
| 7019 | 12 | 2024 | 13008 | AMGDJ2-04 | ASE-MG | 1029786 | Normal | 0 | 29/12/2024 02:51 | 29/12/2024 04:50 | Interna-Não Programada-Próprias do sistema-Não identificada | 13000 | 1 | 13326 |
| 7019 | 12 | 2024 | 12581 | AMSDJ2-02 | APIE-MS | 1029381 | Normal | 3 | 28/12/2024 12:10 | 28/12/2024 13:17 | Interna-Não Programada-Meio ambiente-Animais | 13000 | 1 | 102691 |
| 7019 | 12 | 2024 | 15798 | AMRDJ2-14 | ASE-MR | 1030038 | Normal | 1 | 29/12/2024 12:52 | 29/12/2024 13:25 | Interna-Não Programada-Terceiros-Defeito interno não afetando outras unidades consumidoras | 220 | 1 | 18913 |
| 7019 | 12 | 2024 | 12583 | ACODJ2-02 | APIE-CO | 1030717 | Normal | 0 | 30/12/2024 09:10 | 30/12/2024 11:12 | Interna-Não Programada-Meio ambiente-Corrosão | 220 | 1 | 82950 |
| 7019 | 12 | 2024 | 13004 | ACDDJ2-10 | ASE-CD | 1031171 | Normal | 1 | 30/12/2024 21:34 | 30/12/2024 23:01 | Interna-Não Programada-Terceiros-Defeito interno não afetando outras unidades consumidoras | 220 | 1 | 73222 |
| 7019 | 12 | 2024 | 12583 | AEPDJ2-01 | APIE-EP | 1029377 | Normal | 3 | 28/12/2024 11:14 | 28/12/2024 13:18 | Interna-Não Programada-Meio ambiente-Árvore ou Vegetação | 13000 | 1 | 82950 |
| 7019 | 12 | 2024 | 12583 | AEPDJ2-01 | APIE-EP | 1031016 | Normal | 3 | 30/12/2024 11:07 | 30/12/2024 16:53 | Interna-Não Programada-Meio ambiente-Árvore ou Vegetação | 13000 | 1 | 82950 |
| 7019 | 12 | 2024 | 12585 | AMCDJ2-01 | ASE-MC | 1031511 | Normal | 3 | 30/12/2024 15:51 | 31/12/2024 10:15 | Interna-Não Programada-Meio ambiente-Descarga Atmosférica | 7000 | 1 | 88867 |
| 7019 | 12 | 2024 | 12585 | AMCDJ2-01 | ASE-MC | 1031514 | Normal | 3 | 30/12/2024 07:48 | 31/12/2024 09:26 | Interna-Não Programada-Meio ambiente-Descarga Atmosférica | 7000 | 2 | 88867 |
| 7019 | 12 | 2024 | 12581 | ASSDJ2-01 | APIE-SS | 1029274 | Normal | 3 | 28/12/2024 08:05 | 28/12/2024 10:19 | Interna-Não Programada-Meio ambiente-Árvore ou Vegetação | 13000 | 101 | 102691 |

| | | | | | | | | | | | | | | |
|------|----|------|-------|-----------|---------|---------|------------|---|------------------|------------------|--|-------|----|--------|
| 7019 | 12 | 2024 | 12585 | AMCDJ2-09 | ASE-MC | 1031431 | Normal | 3 | 30/12/2024 20:13 | 31/12/2024 08:48 | Interna-Não Programada-Meio ambiente-Animais | 220 | 58 | 88867 |
| 7019 | 12 | 2024 | 12585 | AIBDJ2-01 | ASE-IB | 1030407 | Normal | 3 | 29/12/2024 17:16 | 29/12/2024 22:00 | Interna-Não Programada-Meio ambiente-Descarga Atmosférica | 13000 | 2 | 88867 |
| 7019 | 12 | 2024 | 13011 | AJPDJ2-15 | ASE-JP | 1031057 | Normal | 0 | 30/12/2024 18:43 | 30/12/2024 19:45 | Interna-Não Programada-Próprias do sistema-Falha de material ou equipamento | 220 | 1 | 73698 |
| 7019 | 12 | 2024 | 12582 | AMIDJ2-02 | APIE-MI | 1030727 | Normal | 3 | 30/12/2024 08:06 | 30/12/2024 11:13 | Interna-Não Programada-Meio ambiente-Árvore ou Vegetação | 7000 | 1 | 65264 |
| 7019 | 12 | 2024 | 12583 | AJIDJ2-01 | APIE-JI | 1030690 | Normal | 1 | 30/12/2024 08:15 | 30/12/2024 10:20 | Interna-Não Programada-Terceiros-Defeito interno não afetando outras unidades consumidoras | 220 | 1 | 82950 |
| 7019 | 12 | 2024 | 12583 | AUADJ2-02 | APIE-UA | 1030979 | Normal | 0 | 30/12/2024 17:00 | 30/12/2024 17:39 | Interna-Não Programada-Meio ambiente-Corrosão | 220 | 1 | 82950 |
| 7019 | 12 | 2024 | 12581 | AURDJ2-01 | APIE-UR | 1030817 | Normal | 3 | 29/12/2024 09:19 | 30/12/2024 12:50 | Interna-Não Programada-Meio ambiente-Descarga Atmosférica | 13000 | 1 | 102691 |
| 7019 | 12 | 2024 | 12583 | ACODJ2-05 | APIE-CO | 1031625 | Normal | 3 | 30/12/2024 09:47 | 31/12/2024 12:39 | Interna-Não Programada-Meio ambiente-Árvore ou Vegetação | 13000 | 1 | 82950 |
| 7019 | 12 | 2024 | 13011 | AJPDJ2-09 | ASE-JP | 1029232 | Normal | 1 | 28/12/2024 10:12 | 28/12/2024 11:20 | Interna-Não Programada-Terceiros-Defeito interno não afetando outras unidades consumidoras | 220 | 1 | 73698 |
| 7019 | 12 | 2024 | 12582 | ABBDJ2-01 | APIE-BB | 1030655 | Normal | 0 | 30/12/2024 08:05 | 30/12/2024 09:54 | Interna-Não Programada-Próprias do sistema-Falha de material ou equipamento | 220 | 1 | 65264 |
| 7019 | 12 | 2024 | 12585 | ABEDJ2-02 | APIE-BE | 1030970 | Normal | 0 | 28/12/2024 12:49 | 30/12/2024 15:31 | Interna-Não Programada-Meio ambiente-Corrosão | 220 | 1 | 88867 |
| 7019 | 12 | 2024 | 13011 | AJPDJ2-05 | ASE-JP | 1030581 | Normal | 0 | 30/12/2024 07:15 | 30/12/2024 08:19 | Interna-Não Programada-Próprias do sistema-Não identificada | 13000 | 1 | 73698 |
| 7019 | 12 | 2024 | 13011 | ASODJ2-02 | ASE-SO | 1031116 | Normal | 1 | 30/12/2024 20:18 | 30/12/2024 21:43 | Interna-Não Programada-Terceiros-Defeito interno não afetando outras unidades consumidoras | 220 | 1 | 73698 |
| 7019 | 12 | 2024 | 13010 | AREDJ2-10 | ASE-RE | 1030896 | Programada | 0 | 30/12/2024 09:49 | 30/12/2024 16:34 | Interna-Programada-Alteração-Para ampliação | 13000 | 1 | 38321 |
| 7019 | 12 | 2024 | 12582 | AAPDJ2-01 | AUTE-AP | 1030140 | Normal | 3 | 28/12/2024 18:14 | 29/12/2024 15:06 | Interna-Não Programada-Meio ambiente-Descarga Atmosférica | 7000 | 1 | 65264 |
| 7019 | 12 | 2024 | 12581 | APDDJ2-02 | ASE-PD | 1029692 | Normal | 1 | 28/12/2024 18:24 | 28/12/2024 20:36 | Interna-Não Programada-Terceiros-Defeito interno não afetando outras unidades consumidoras | 220 | 1 | 102691 |
| 7019 | 12 | 2024 | 13002 | ACPDJ2-16 | ASE-CP | 1029722 | Normal | 0 | 28/12/2024 17:36 | 28/12/2024 23:29 | Interna-Não Programada-Próprias do sistema-Falha de material ou equipamento | 220 | 1 | 27228 |
| 7019 | 12 | 2024 | 13010 | AREDJ2-08 | ASE-RE | 1030760 | Normal | 0 | 30/12/2024 11:22 | 30/12/2024 12:27 | Interna-Não Programada-Próprias do sistema-Falha de material ou equipamento | 220 | 1 | 38321 |
| 7019 | 12 | 2024 | 12581 | AITDJ2-10 | ASE-IT | 1030419 | Normal | 0 | 29/12/2024 17:40 | 29/12/2024 23:12 | Interna-Não Programada-Meio ambiente-Corrosão | 220 | 1 | 102691 |
| 7019 | 12 | 2024 | 12582 | APUDJ2-01 | APIE-PU | 1031033 | Normal | 3 | 30/12/2024 16:38 | 30/12/2024 17:57 | Interna-Não Programada-Meio ambiente-Animais | 13000 | 1 | 65264 |
| 7019 | 12 | 2024 | 13010 | ASODJ2-14 | ASE-SO | 1030580 | Normal | 0 | 30/12/2024 06:43 | 30/12/2024 07:55 | Interna-Não Programada-Próprias do sistema-Falha de material ou equipamento | 220 | 1 | 38321 |
| 7019 | 12 | 2024 | 12585 | AMCDJ2-02 | ASE-MC | 1029678 | Normal | 1 | 28/12/2024 12:59 | 28/12/2024 16:37 | Interna-Não Programada-Terceiros-Defeito interno não afetando outras unidades consumidoras | 220 | 1 | 88867 |
| 7019 | 12 | 2024 | 12581 | ANDDJ2-02 | APIE-ND | 1029968 | Normal | 1 | 29/12/2024 08:07 | 29/12/2024 10:22 | Interna-Não Programada-Terceiros-Defeito interno não afetando outras unidades consumidoras | 220 | 1 | 102691 |
| 7019 | 12 | 2024 | 12581 | AIGDJ2-02 | AUTE-IG | 1030136 | Normal | 0 | 29/12/2024 10:40 | 29/12/2024 16:54 | Interna-Não Programada-Próprias do sistema-Falha de material ou equipamento | 13000 | 1 | 102691 |
| 7019 | 12 | 2024 | 12581 | AIGDJ2-02 | AUTE-IG | 1030963 | Normal | 3 | 30/12/2024 05:42 | 30/12/2024 11:30 | Interna-Não Programada-Meio ambiente-Árvore ou Vegetação | 13000 | 1 | 102691 |

| | | | | | | | | | | | | | | |
|------|----|------|-------|-----------|---------|---------|--------|---|------------------|------------------|--|-------|----|--------|
| 7019 | 12 | 2024 | 12581 | ASVDJ2-02 | AUTE-SV | 1029978 | Normal | 1 | 29/12/2024 10:35 | 29/12/2024 10:46 | Interna-Não Programada-Terceiros-Defeito interno não afetando outras unidades consumidoras | 220 | 1 | 102691 |
| 7019 | 12 | 2024 | 12584 | ASPDJ2-02 | APIE-SP | 1029455 | Normal | 3 | 28/12/2024 08:38 | 28/12/2024 15:26 | Interna-Não Programada-Meio ambiente-Árvore ou Vegetação | 13000 | 1 | 35723 |
| 7019 | 12 | 2024 | 12581 | AMSDJ2-02 | APIE-MS | 1030677 | Normal | 1 | 30/12/2024 09:09 | 30/12/2024 10:38 | Interna-Não Programada-Terceiros-Defeito interno não afetando outras unidades consumidoras | 220 | 1 | 102691 |
| 7019 | 12 | 2024 | 12585 | ABCDJ2-01 | APIE-BC | 1030062 | Normal | 1 | 29/12/2024 08:21 | 29/12/2024 12:15 | Interna-Não Programada-Terceiros-Defeito interno não afetando outras unidades consumidoras | 220 | 1 | 88867 |
| 7019 | 12 | 2024 | 12583 | AUADJ2-01 | APIE-UA | 1029288 | Normal | 3 | 28/12/2024 09:54 | 28/12/2024 11:33 | Interna-Não Programada-Meio ambiente-Animais | 13000 | 1 | 82950 |
| 7019 | 12 | 2024 | 13011 | AJPDJ2-15 | ASE-JP | 1031117 | Normal | 1 | 30/12/2024 19:35 | 30/12/2024 22:05 | Interna-Não Programada-Terceiros-Defeito interno não afetando outras unidades consumidoras | 220 | 1 | 73698 |
| 7019 | 12 | 2024 | 12581 | ARPDJ2-02 | AUTE-RP | 1030956 | Normal | 3 | 30/12/2024 12:02 | 30/12/2024 14:58 | Interna-Não Programada-Meio ambiente-Descarga Atmosférica | 7000 | 1 | 102691 |
| 7019 | 12 | 2024 | 12583 | ATEDJ2-01 | APIE-TE | 1030822 | Normal | 1 | 30/12/2024 12:24 | 30/12/2024 14:39 | Interna-Não Programada-Terceiros-Defeito interno não afetando outras unidades consumidoras | 220 | 1 | 82950 |
| 7019 | 12 | 2024 | 13008 | AMGDJ2-09 | ASE-DI | 1030942 | Normal | 1 | 30/12/2024 14:25 | 30/12/2024 17:31 | Interna-Não Programada-Terceiros-Defeito interno não afetando outras unidades consumidoras | 220 | 1 | 13326 |
| 7019 | 12 | 2024 | 12581 | AITDJ2-08 | ASE-IT | 1029282 | Normal | 0 | 28/12/2024 09:08 | 28/12/2024 10:59 | Interna-Não Programada-Meio ambiente-Corrosão | 220 | 1 | 102691 |
| 7019 | 12 | 2024 | 12585 | AMCDJ2-09 | ASE-MC | 1030940 | Normal | 3 | 30/12/2024 08:48 | 30/12/2024 16:21 | Interna-Não Programada-Meio ambiente-Árvore ou Vegetação | 220 | 28 | 88867 |
| 7019 | 12 | 2024 | 13009 | APNDJ2-13 | ASE-PN | 1031216 | Normal | 0 | 30/12/2024 23:39 | 31/12/2024 02:02 | Interna-Não Programada-Próprias do sistema-Falha de material ou equipamento | 220 | 1 | 58127 |
| 7019 | 12 | 2024 | 13011 | ASODJ2-08 | ASE-SO | 1029957 | Normal | 0 | 29/12/2024 09:58 | 29/12/2024 10:45 | Interna-Não Programada-Próprias do sistema-Falha de material ou equipamento | 220 | 1 | 73698 |
| 7019 | 12 | 2024 | 13007 | AFLDJ2-09 | ASE-FL | 1030703 | Normal | 0 | 30/12/2024 10:32 | 30/12/2024 11:31 | Interna-Não Programada-Próprias do sistema-Sobrecarga | 220 | 1 | 55538 |
| 7019 | 12 | 2024 | 12584 | ASPDJ2-02 | APIE-SP | 1030724 | Normal | 1 | 30/12/2024 10:48 | 30/12/2024 11:30 | Interna-Não Programada-Terceiros-Defeito interno não afetando outras unidades consumidoras | 220 | 1 | 35723 |
| 7019 | 12 | 2024 | 12581 | ANDDJ2-01 | APIE-ND | 1029562 | Normal | 1 | 28/12/2024 12:06 | 28/12/2024 16:57 | Interna-Não Programada-Terceiros-Defeito interno não afetando outras unidades consumidoras | 220 | 1 | 102691 |
| 7019 | 12 | 2024 | 12584 | ABJDJ2-01 | APIE-BJ | 1030859 | Normal | 0 | 30/12/2024 08:47 | 30/12/2024 12:14 | Interna-Não Programada-Meio ambiente-Corrosão | 120 | 1 | 35723 |
| 7019 | 12 | 2024 | 13009 | ACPDJ2-04 | ASE-CP | 1029752 | Normal | 0 | 28/12/2024 23:30 | 29/12/2024 00:28 | Interna-Não Programada-Próprias do sistema-Falha de material ou equipamento | 220 | 1 | 58127 |
| 7019 | 12 | 2024 | 13010 | AREDJ2-08 | ASE-RE | 1029197 | Normal | 1 | 28/12/2024 08:35 | 28/12/2024 09:21 | Interna-Não Programada-Terceiros-Defeito interno não afetando outras unidades consumidoras | 220 | 1 | 38321 |
| 7019 | 12 | 2024 | 13010 | AREDJ2-02 | ASE-RE | 1029362 | Normal | 3 | 28/12/2024 05:03 | 28/12/2024 12:46 | Interna-Não Programada-Meio ambiente-Descarga Atmosférica | 13000 | 1 | 38321 |
| 7019 | 12 | 2024 | 13010 | AREDJ2-02 | ASE-RE | 1030146 | Normal | 3 | 29/12/2024 08:54 | 29/12/2024 15:04 | Interna-Não Programada-Meio ambiente-Árvore ou Vegetação | 13000 | 1 | 38321 |
| 7019 | 12 | 2024 | 13010 | AREDJ2-08 | ASE-RE | 1029117 | Normal | 1 | 28/12/2024 05:39 | 28/12/2024 07:15 | Interna-Não Programada-Terceiros-Defeito interno não afetando outras unidades consumidoras | 220 | 1 | 38321 |
| 7019 | 12 | 2024 | 12583 | ACRDJ2-02 | APIE-CR | 1030824 | Normal | 1 | 29/12/2024 15:43 | 30/12/2024 14:13 | Interna-Não Programada-Terceiros-Defeito interno não afetando outras unidades consumidoras | 220 | 1 | 82950 |

| | | | | | | | | | | | | | | |
|------|----|------|-------|-----------|---------|---------|--------|---|------------------|------------------|--|-------|----|--------|
| 7019 | 12 | 2024 | 12581 | AITDJ2-01 | ASE-IT | 1029797 | Normal | 3 | 29/12/2024 02:17 | 29/12/2024 04:33 | Interna-Não Programada-Meio ambiente- Descarga Atmosférica | 220 | 36 | 102691 |
| 7019 | 12 | 2024 | 12581 | AITDJ2-01 | ASE-IT | 1029696 | Normal | 1 | 28/12/2024 19:18 | 28/12/2024 22:41 | Interna-Não Programada-Terceiros-Defeito interno não afetando outras unidades consumidoras | 220 | 1 | 102691 |
| 7019 | 12 | 2024 | 12585 | ANADJ2-01 | APIE-NA | 1031026 | Normal | 3 | 30/12/2024 06:25 | 30/12/2024 14:50 | Interna-Não Programada-Meio ambiente-Árvore ou Vegetação | 13000 | 9 | 88867 |
| 7019 | 12 | 2024 | 13013 | ASGDJ2-20 | ASE-SG | 1030476 | Normal | 1 | 29/12/2024 21:08 | 30/12/2024 02:05 | Interna-Não Programada-Terceiros-Defeito interno não afetando outras unidades consumidoras | 220 | 1 | 23337 |
| 7019 | 12 | 2024 | 13004 | ACDDJ2-10 | ASE-CD | 1029344 | Normal | 1 | 28/12/2024 12:30 | 28/12/2024 13:44 | Interna-Não Programada-Terceiros-Defeito interno não afetando outras unidades consumidoras | 220 | 1 | 73222 |
| 7019 | 12 | 2024 | 12581 | AUBDJ2-01 | APIE-UB | 1030207 | Normal | 3 | 29/12/2024 13:12 | 29/12/2024 17:25 | Interna-Não Programada-Meio ambiente-Árvore ou Vegetação | 13000 | 1 | 102691 |
| 7019 | 12 | 2024 | 12585 | AMCDJ2-06 | ASE-MC | 1030399 | Normal | 3 | 29/12/2024 18:33 | 29/12/2024 23:21 | Interna-Não Programada-Meio ambiente-Árvore ou Vegetação | 13000 | 1 | 88867 |
| 7019 | 12 | 2024 | 12583 | ACRDJ2-02 | APIE-CR | 1031086 | Normal | 1 | 30/12/2024 19:31 | 30/12/2024 20:19 | Interna-Não Programada-Terceiros-Defeito interno não afetando outras unidades consumidoras | 220 | 1 | 82950 |
| 7019 | 12 | 2024 | 13010 | ASODJ2-02 | ASE-SO | 1029599 | Normal | 1 | 28/12/2024 12:43 | 28/12/2024 20:25 | Interna-Não Programada-Terceiros-Defeito interno não afetando outras unidades consumidoras | 220 | 1 | 38321 |
| 7019 | 12 | 2024 | 13004 | ACDDJ2-12 | ASE-CD | 1030321 | Normal | 0 | 29/12/2024 18:07 | 29/12/2024 21:30 | Interna-Não Programada-Próprias do sistema-Falha de material ou equipamento | 220 | 1 | 73222 |
| 7019 | 12 | 2024 | 12581 | AMSDJ2-01 | APIE-MS | 1031023 | Normal | 3 | 29/12/2024 19:18 | 30/12/2024 16:27 | Interna-Não Programada-Meio ambiente-Animais | 13000 | 1 | 102691 |
| 7019 | 12 | 2024 | 12583 | ATEDJ2-03 | APIE-TE | 1031156 | Normal | 0 | 30/12/2024 20:36 | 30/12/2024 23:06 | Interna-Não Programada-Meio ambiente-Corrosão | 220 | 1 | 82950 |
| 7019 | 12 | 2024 | 13008 | ADDDJ2-27 | ASE-DD | 1030040 | Normal | 0 | 29/12/2024 12:55 | 29/12/2024 13:53 | Interna-Não Programada-Próprias do sistema-Não identificada | 13000 | 2 | 13326 |
| 7019 | 12 | 2024 | 12585 | AMCDJ2-09 | ASE-MC | 1029946 | Normal | 0 | 28/12/2024 20:10 | 29/12/2024 09:47 | Interna-Não Programada-Próprias do sistema-Falha de material ou equipamento | 13000 | 19 | 88867 |
| 7019 | 12 | 2024 | 12585 | AIBDJ2-03 | ASE-IB | 1029981 | Normal | 3 | 29/12/2024 07:12 | 29/12/2024 11:08 | Interna-Não Programada-Meio ambiente-Árvore ou Vegetação | 0 | 3 | 88867 |
| 7019 | 12 | 2024 | 13011 | ASODJ2-12 | ASE-SO | 1029227 | Normal | 3 | 28/12/2024 09:43 | 28/12/2024 11:22 | Interna-Não Programada-Meio ambiente-Árvore ou Vegetação | 220 | 1 | 73698 |
| 7019 | 12 | 2024 | 12582 | ABBDJ2-01 | APIE-BB | 1029899 | Normal | 1 | 29/12/2024 06:21 | 29/12/2024 08:11 | Interna-Não Programada-Terceiros-Defeito interno não afetando outras unidades consumidoras | 220 | 1 | 65264 |
| 7019 | 12 | 2024 | 12585 | AIBDJ2-03 | ASE-IB | 1029682 | Normal | 3 | 28/12/2024 13:50 | 28/12/2024 16:55 | Interna-Não Programada-Meio ambiente- Descarga Atmosférica | 13000 | 2 | 88867 |
| 7019 | 12 | 2024 | 13012 | AMODJ2-06 | ASE-MO | 1031034 | Normal | 1 | 30/12/2024 18:04 | 30/12/2024 18:41 | Interna-Não Programada-Terceiros-Defeito interno não afetando outras unidades consumidoras | 220 | 1 | 58282 |
| 7019 | 12 | 2024 | 13004 | ACDDJ2-06 | ASE-CD | 1029327 | Normal | 0 | 28/12/2024 11:02 | 28/12/2024 12:58 | Interna-Não Programada-Meio ambiente-Corrosão | 220 | 1 | 73222 |
| 7019 | 12 | 2024 | 12582 | ABBDJ2-01 | APIE-BB | 1030904 | Normal | 3 | 30/12/2024 11:07 | 30/12/2024 13:50 | Interna-Não Programada-Meio ambiente-Árvore ou Vegetação | 7000 | 1 | 65264 |
| 7019 | 12 | 2024 | 12581 | AVADJ2-01 | APIE-VA | 1031129 | Normal | 3 | 28/12/2024 08:12 | 30/12/2024 21:24 | Interna-Não Programada-Meio ambiente-Árvore ou Vegetação | 13000 | 5 | 102691 |
| 7019 | 12 | 2024 | 13011 | ASODJ2-02 | ASE-SO | 1029388 | Normal | 3 | 28/12/2024 12:41 | 28/12/2024 14:43 | Interna-Não Programada-Meio ambiente-Árvore ou Vegetação | 13000 | 19 | 73698 |
| 7019 | 12 | 2024 | 13011 | ASODJ2-02 | ASE-SO | 1031139 | Normal | 0 | 30/12/2024 18:38 | 30/12/2024 22:39 | Interna-Não Programada-Próprias do sistema-Falha de material ou equipamento | 220 | 1 | 73698 |
| 7019 | 12 | 2024 | 12581 | AVADJ2-01 | APIE-VA | 1030965 | Normal | 3 | 29/12/2024 09:01 | 30/12/2024 09:10 | Interna-Não Programada-Meio ambiente- Descarga Atmosférica | 7000 | 1 | 102691 |

| | | | | | | | | | | | | | | |
|------|----|------|-------|-----------|----------|---------|--------|---|------------------|------------------|--|-------|---|--------|
| 7019 | 12 | 2024 | 13004 | ACDDJ2-01 | ASE-CD | 1030588 | Normal | 1 | 30/12/2024 07:27 | 30/12/2024 08:20 | Interna-Não Programada-Terceiros-Defeito interno não afetando outras unidades consumidoras | 220 | 1 | 73222 |
| 7019 | 12 | 2024 | 13008 | ADDDJ2-11 | ASE-DD | 1029837 | Normal | 0 | 29/12/2024 06:08 | 29/12/2024 06:19 | Interna-Não Programada-Próprias do sistema-Desligamento para manutenção emergencial | 13000 | 1 | 13326 |
| 7019 | 12 | 2024 | 13008 | ADDDJ2-11 | ASE-DD | 1031031 | Normal | 0 | 30/12/2024 18:16 | 30/12/2024 18:20 | Interna-Não Programada-Próprias do sistema-Desligamento para manutenção emergencial | 13000 | 1 | 13326 |
| 7019 | 12 | 2024 | 13011 | AJPDJ2-02 | ASE-JP | 1029658 | Normal | 0 | 28/12/2024 15:32 | 28/12/2024 21:48 | Interna-Não Programada-Próprias do sistema-Falha de material ou equipamento | 220 | 1 | 73698 |
| 7019 | 12 | 2024 | 13010 | ASODJ2-14 | ASE-SO | 1031161 | Normal | 0 | 30/12/2024 20:58 | 30/12/2024 22:54 | Interna-Não Programada-Próprias do sistema-Falha de material ou equipamento | 220 | 1 | 38321 |
| 7019 | 12 | 2024 | 13010 | ASODJ2-02 | ASE-SO | 1030445 | Normal | 0 | 29/12/2024 23:08 | 30/12/2024 00:23 | Interna-Não Programada-Próprias do sistema-Falha de material ou equipamento | 220 | 1 | 38321 |
| 7019 | 12 | 2024 | 12583 | ATEDJ2-01 | APIE-TE | 1030081 | Normal | 0 | 29/12/2024 12:36 | 29/12/2024 14:35 | Interna-Não Programada-Meio ambiente-Corrosão | 220 | 1 | 82950 |
| 7019 | 12 | 2024 | 12581 | AURDJ2-02 | APIE-UR | 1030182 | Normal | 1 | 29/12/2024 14:15 | 29/12/2024 16:10 | Interna-Não Programada-Terceiros-Defeito interno não afetando outras unidades consumidoras | 220 | 1 | 102691 |
| 7019 | 12 | 2024 | 12584 | ATODJ2-01 | APIE-TO | 1029267 | Normal | 3 | 28/12/2024 06:15 | 28/12/2024 09:59 | Interna-Não Programada-Meio ambiente-Animais | 13000 | 1 | 35723 |
| 7019 | 12 | 2024 | 12585 | AAZDJ2-02 | APIE-AZ | 1030765 | Normal | 1 | 30/12/2024 08:58 | 30/12/2024 12:27 | Interna-Não Programada-Terceiros-Defeito interno não afetando outras unidades consumidoras | 220 | 1 | 88867 |
| 7019 | 12 | 2024 | 12582 | ABADJ2-02 | APIE-BA | 1030734 | Normal | 3 | 29/12/2024 15:20 | 30/12/2024 10:13 | Interna-Não Programada-Meio ambiente-Descarga Atmosférica | 7000 | 1 | 65264 |
| 7019 | 12 | 2024 | 12581 | APDDJ2-06 | ASE-PD | 1029694 | Normal | 0 | 28/12/2024 18:31 | 28/12/2024 21:33 | Interna-Não Programada-Meio ambiente-Corrosão | 220 | 3 | 102691 |
| 7019 | 12 | 2024 | 12581 | ARPDJ2-01 | AUTE-RP | 1029285 | Normal | 3 | 28/12/2024 09:14 | 28/12/2024 10:52 | Interna-Não Programada-Meio ambiente-Descarga Atmosférica | 7000 | 1 | 102691 |
| 7019 | 12 | 2024 | 13004 | ACDDJ2-02 | ASE-CD | 1029642 | Normal | 1 | 28/12/2024 18:11 | 28/12/2024 21:06 | Interna-Não Programada-Terceiros-Defeito interno não afetando outras unidades consumidoras | 220 | 1 | 73222 |
| 7019 | 12 | 2024 | 13008 | ADTDJ2-05 | ASE-DT | 1031168 | Normal | 1 | 30/12/2024 19:15 | 30/12/2024 22:54 | Interna-Não Programada-Terceiros-Defeito interno não afetando outras unidades consumidoras | 220 | 1 | 13326 |
| 7019 | 12 | 2024 | 13013 | ACTDJ2-17 | ASE-CT | 1029969 | Normal | 1 | 29/12/2024 10:24 | 29/12/2024 11:01 | Interna-Não Programada-Terceiros-Defeito interno não afetando outras unidades consumidoras | 220 | 1 | 23337 |
| 7019 | 12 | 2024 | 15800 | ADIDJ2-13 | ASE-DI | 1030872 | Normal | 0 | 30/12/2024 14:11 | 30/12/2024 14:19 | Interna-Não Programada-Próprias do sistema-Não identificada | 13000 | 1 | 4771 |
| 7019 | 12 | 2024 | 12581 | APDDJ2-06 | ASE-PD | 1030968 | Normal | 1 | 30/12/2024 11:17 | 30/12/2024 17:00 | Interna-Não Programada-Terceiros-Defeito interno não afetando outras unidades consumidoras | 220 | 1 | 102691 |
| 7019 | 12 | 2024 | 13011 | AJPDJ2-02 | ASE-JP | 1029520 | Normal | 3 | 28/12/2024 12:53 | 28/12/2024 18:44 | Interna-Não Programada-Meio ambiente-Árvore ou Vegetação | 13000 | 8 | 73698 |
| 7019 | 12 | 2024 | 12584 | ATBDJ2-01 | APIE-TB | 1029411 | Normal | 1 | 28/12/2024 09:33 | 28/12/2024 13:57 | Interna-Não Programada-Terceiros-Defeito interno não afetando outras unidades consumidoras | 220 | 1 | 35723 |
| 7019 | 12 | 2024 | 12583 | ATEDJ2-04 | APIE-TE | 1030405 | Normal | 0 | 29/12/2024 18:17 | 29/12/2024 20:22 | Interna-Não Programada-Meio ambiente-Corrosão | 220 | 1 | 82950 |
| 7019 | 12 | 2024 | 12583 | ACZDJ2-01 | A5003237 | 1030958 | Normal | 3 | 29/12/2024 21:14 | 30/12/2024 15:34 | Interna-Não Programada-Meio ambiente-Descarga Atmosférica | 13000 | 1 | 82950 |
| 7019 | 12 | 2024 | 13010 | AREDJ2-08 | ASE-RE | 1029669 | Normal | 1 | 28/12/2024 19:57 | 28/12/2024 22:10 | Interna-Não Programada-Terceiros-Defeito interno não afetando outras unidades consumidoras | 220 | 1 | 38321 |

| | | | | | | | | | | | | | | |
|------|----|------|-------|-----------|---------|---------|--------|---|------------------|------------------|--|-------|----|--------|
| 7019 | 12 | 2024 | 12585 | AMCDJ2-06 | ASE-MC | 1031197 | Normal | 0 | 30/12/2024 19:03 | 31/12/2024 00:29 | Interna-Não Programada-Próprias do sistema-Falha de material ou equipamento | 13000 | 10 | 88867 |
| 7019 | 12 | 2024 | 12583 | ATEDJ2-05 | APIE-TE | 1030698 | Normal | 3 | 29/12/2024 19:41 | 30/12/2024 10:17 | Interna-Não Programada-Meio ambiente-Árvore ou Vegetação | 7000 | 3 | 82950 |
| 7019 | 12 | 2024 | 12585 | AIBDJ2-02 | ASE-IB | 1030762 | Normal | 1 | 30/12/2024 08:02 | 30/12/2024 12:14 | Interna-Não Programada-Terceiros-Defeito interno não afetando outras unidades consumidoras | 220 | 1 | 88867 |
| 7019 | 12 | 2024 | 12582 | AHTDJ2-02 | APIE-HT | 1030714 | Normal | 3 | 29/12/2024 19:46 | 30/12/2024 11:08 | Interna-Não Programada-Meio ambiente-Árvore ou Vegetação | 13000 | 44 | 65264 |
| 7019 | 12 | 2024 | 12582 | AHTDJ2-02 | APIE-HT | 1033757 | Normal | 0 | 30/12/2024 17:10 | 03/01/2025 09:56 | Interna-Não Programada-Próprias do sistema-Falha de material ou equipamento | 7000 | 25 | 65264 |
| 7019 | 12 | 2024 | 13014 | AVODJ2-04 | ASE-VO | 1029668 | Normal | 1 | 28/12/2024 19:57 | 28/12/2024 22:00 | Interna-Não Programada-Terceiros-Defeito interno não afetando outras unidades consumidoras | 220 | 1 | 40764 |
| 7019 | 12 | 2024 | 12583 | ATEDJ2-04 | APIE-TE | 1030120 | Normal | 1 | 29/12/2024 12:33 | 29/12/2024 16:00 | Interna-Não Programada-Terceiros-Defeito interno não afetando outras unidades consumidoras | 220 | 1 | 82950 |
| 7019 | 12 | 2024 | 12581 | ASVDJ2-02 | AUTE-SV | 1030643 | Normal | 0 | 30/12/2024 08:30 | 30/12/2024 09:33 | Interna-Não Programada-Meio ambiente-Corrosão | 220 | 1 | 102691 |
| 7019 | 12 | 2024 | 12585 | AARDJ2-02 | APIE-AR | 1030715 | Normal | 3 | 30/12/2024 11:08 | 30/12/2024 11:53 | Interna-Não Programada-Meio ambiente-Animais | 13000 | 1 | 88867 |
| 7019 | 12 | 2024 | 12582 | ANNDJ2-01 | APIE-NN | 1029385 | Normal | 1 | 28/12/2024 11:49 | 28/12/2024 14:31 | Interna-Não Programada-Terceiros-Defeito interno não afetando outras unidades consumidoras | 220 | 1 | 65264 |
| 7019 | 12 | 2024 | 12585 | AMCDJ2-06 | ASE-MC | 1030398 | Normal | 3 | 29/12/2024 14:14 | 29/12/2024 23:21 | Interna-Não Programada-Meio ambiente-Árvore ou Vegetação | 13000 | 1 | 88867 |
| 7019 | 12 | 2024 | 12584 | ATBDJ2-02 | APIE-TB | 1030184 | Normal | 1 | 29/12/2024 14:17 | 29/12/2024 15:58 | Interna-Não Programada-Terceiros-Defeito interno não afetando outras unidades consumidoras | 220 | 1 | 35723 |
| 7019 | 12 | 2024 | 12581 | AITDJ2-06 | ASE-IT | 1031089 | Normal | 1 | 30/12/2024 18:03 | 30/12/2024 20:23 | Interna-Não Programada-Terceiros-Defeito interno não afetando outras unidades consumidoras | 220 | 1 | 102691 |
| 7019 | 12 | 2024 | 12584 | ATBDJ2-04 | APIE-TB | 1031143 | Normal | 0 | 30/12/2024 14:59 | 30/12/2024 20:28 | Interna-Não Programada-Meio ambiente-Corrosão | 220 | 1 | 35723 |
| 7019 | 12 | 2024 | 13002 | AADDJ2-05 | ASE-AD | 1029386 | Normal | 1 | 28/12/2024 13:26 | 28/12/2024 14:37 | Interna-Não Programada-Terceiros-Defeito interno não afetando outras unidades consumidoras | 220 | 1 | 27228 |
| 7019 | 12 | 2024 | 13011 | ACDDJ2-07 | ASE-CD | 1031021 | Normal | 0 | 30/12/2024 16:30 | 30/12/2024 18:22 | Interna-Não Programada-Próprias do sistema-Falha de material ou equipamento | 220 | 1 | 73698 |
| 7019 | 12 | 2024 | 13011 | ACDDJ2-07 | ASE-CD | 1031096 | Normal | 1 | 30/12/2024 18:30 | 30/12/2024 20:57 | Interna-Não Programada-Terceiros-Defeito interno não afetando outras unidades consumidoras | 220 | 1 | 73698 |
| 7019 | 12 | 2024 | 12581 | ANNDJ2-02 | APIE-ND | 1031020 | Normal | 0 | 28/12/2024 17:35 | 30/12/2024 13:08 | Interna-Não Programada-Meio ambiente-Descarga Atmosférica | 7000 | 1 | 102691 |
| 7019 | 12 | 2024 | 12583 | ATEDJ2-01 | APIE-TE | 1030767 | Normal | 1 | 30/12/2024 11:20 | 30/12/2024 11:57 | Interna-Não Programada-Terceiros-Defeito interno não afetando outras unidades consumidoras | 220 | 1 | 82950 |
| 7019 | 12 | 2024 | 13011 | AJPDJ2-08 | ASE-JP | 1030206 | Normal | 0 | 29/12/2024 14:27 | 29/12/2024 18:36 | Interna-Não Programada-Próprias do sistema-Falha de material ou equipamento | 220 | 1 | 73698 |
| 7019 | 12 | 2024 | 12581 | APDDJ2-02 | ASE-PD | 1029699 | Normal | 1 | 28/12/2024 19:43 | 28/12/2024 22:37 | Interna-Não Programada-Terceiros-Defeito interno não afetando outras unidades consumidoras | 220 | 1 | 102691 |
| 7019 | 12 | 2024 | 12581 | APDDJ2-09 | ASE-PD | 1030178 | Normal | 3 | 29/12/2024 17:17 | 29/12/2024 17:44 | Interna-Não Programada-Meio ambiente-Descarga Atmosférica | 7000 | 2 | 102691 |
| 7019 | 12 | 2024 | 12581 | APDDJ2-09 | ASE-PD | 1030919 | Normal | 3 | 30/12/2024 08:02 | 30/12/2024 14:31 | Interna-Não Programada-Meio ambiente-Descarga Atmosférica | 13000 | 3 | 102691 |
| 7019 | 12 | 2024 | 13011 | AJPDJ2-01 | ASE-JP | 1031321 | Normal | 3 | 30/12/2024 15:41 | 31/12/2024 03:32 | Interna-Não Programada-Meio ambiente-Árvore ou Vegetação | 7000 | 1 | 73698 |

| | | | | | | | | | | | | | | |
|------|----|------|-------|-----------|---------|---------|--------|---|------------------|------------------|--|-------|----|--------|
| 7019 | 12 | 2024 | 12583 | ATEDJ2-01 | APIE-TE | 1030651 | Normal | 1 | 30/12/2024 08:57 | 30/12/2024 09:35 | Interna-Não Programada-Terceiros-Defeito interno não afetando outras unidades consumidoras | 220 | 1 | 82950 |
| 7019 | 12 | 2024 | 12581 | AITDJ2-06 | ASE-IT | 1029408 | Normal | 3 | 28/12/2024 09:28 | 28/12/2024 15:24 | Interna-Não Programada-Meio ambiente-Descarga Atmosférica | 13000 | 10 | 102691 |
| 7019 | 12 | 2024 | 12583 | AIXDJ2-01 | APIE-IX | 1030961 | Normal | 3 | 30/12/2024 14:33 | 30/12/2024 15:21 | Interna-Não Programada-Meio ambiente-Árvore ou Vegetação | 13000 | 1 | 82950 |
| 7019 | 12 | 2024 | 12585 | ACIDJ2-02 | APIE-CI | 1030916 | Normal | 3 | 29/12/2024 16:07 | 30/12/2024 14:42 | Interna-Não Programada-Meio ambiente-Descarga Atmosférica | 7000 | 1 | 88867 |
| 7019 | 12 | 2024 | 12585 | AMCDJ2-06 | ASE-MC | 1031197 | Normal | 0 | 30/12/2024 20:48 | 31/12/2024 00:29 | Interna-Não Programada-Próprias do sistema-Falha de material ou equipamento | 13000 | 11 | 88867 |
| 7019 | 12 | 2024 | 12583 | ACRDJ2-01 | APIE-CR | 1030153 | Normal | 3 | 29/12/2024 08:51 | 29/12/2024 15:46 | Interna-Não Programada-Meio ambiente-Árvore ou Vegetação | 13000 | 4 | 82950 |
| 7019 | 12 | 2024 | 12584 | ABJDJ2-01 | APIE-BJ | 1031000 | Normal | 0 | 30/12/2024 14:30 | 30/12/2024 15:44 | Interna-Não Programada-Meio ambiente-Corrosão | 220 | 1 | 35723 |
| 7019 | 12 | 2024 | 12585 | ABEDJ2-02 | APIE-BE | 1032965 | Normal | 3 | 30/12/2024 09:46 | 02/01/2025 11:32 | Interna-Não Programada-Meio ambiente-Árvore ou Vegetação | 13000 | 49 | 88867 |
| 7019 | 12 | 2024 | 12585 | ANADJ2-01 | APIE-NA | 1030654 | Normal | 0 | 30/12/2024 06:18 | 30/12/2024 09:53 | Interna-Não Programada-Meio ambiente-Corrosão | 220 | 1 | 88867 |
| 7019 | 12 | 2024 | 12585 | AMCDJ2-06 | ASE-MC | 1030215 | Normal | 0 | 29/12/2024 13:29 | 29/12/2024 17:05 | Interna-Não Programada-Próprias do sistema-Falha de material ou equipamento | 13000 | 5 | 88867 |
| 7019 | 12 | 2024 | 12585 | AMCDJ2-06 | ASE-MC | 1031197 | Normal | 0 | 30/12/2024 18:13 | 31/12/2024 00:29 | Interna-Não Programada-Próprias do sistema-Falha de material ou equipamento | 13000 | 5 | 88867 |
| 7019 | 12 | 2024 | 12583 | AJIDJ2-01 | APIE-JI | 1030430 | Normal | 0 | 29/12/2024 20:14 | 30/12/2024 00:23 | Interna-Não Programada-Próprias do sistema-Sobrecarga | 220 | 31 | 82950 |
| 7019 | 12 | 2024 | 12585 | AMCDJ2-08 | ASE-MC | 1029297 | Normal | 0 | 28/12/2024 10:38 | 28/12/2024 11:32 | Interna-Não Programada-Meio ambiente-Corrosão | 220 | 1 | 88867 |
| 7019 | 12 | 2024 | 12585 | AMCDJ2-02 | ASE-MC | 1029976 | Normal | 1 | 29/12/2024 10:28 | 29/12/2024 11:50 | Interna-Não Programada-Terceiros-Defeito interno não afetando outras unidades consumidoras | 220 | 1 | 88867 |
| 7019 | 12 | 2024 | 12581 | AITDJ2-01 | ASE-IT | 1030939 | Normal | 3 | 29/12/2024 08:52 | 30/12/2024 15:54 | Interna-Não Programada-Meio ambiente-Árvore ou Vegetação | 7000 | 1 | 102691 |
| 7019 | 12 | 2024 | 15799 | AADDJ2-05 | ASE-AD | 1030977 | Normal | 1 | 30/12/2024 15:40 | 30/12/2024 17:27 | Interna-Não Programada-Terceiros-Defeito interno não afetando outras unidades consumidoras | 220 | 1 | 22337 |
| 7019 | 12 | 2024 | 15799 | AADDJ2-05 | ASE-AD | 1030782 | Normal | 0 | 30/12/2024 12:26 | 30/12/2024 13:14 | Interna-Não Programada-Próprias do sistema-Falha de material ou equipamento | 220 | 1 | 22337 |
| 7019 | 12 | 2024 | 12581 | AITDJ2-07 | ASE-IT | 1031099 | Normal | 1 | 30/12/2024 20:14 | 30/12/2024 20:42 | Interna-Não Programada-Terceiros-Defeito interno não afetando outras unidades consumidoras | 220 | 1 | 102691 |
| 7019 | 12 | 2024 | 12581 | APDDJ2-07 | ASE-PD | 1030948 | Normal | 0 | 30/12/2024 10:47 | 30/12/2024 16:27 | Interna-Não Programada-Meio ambiente-Corrosão | 220 | 1 | 102691 |
| 7019 | 12 | 2024 | 12581 | ANDDJ2-02 | APIE-ND | 1031122 | Normal | 0 | 29/12/2024 08:28 | 30/12/2024 17:20 | Interna-Não Programada-Próprias do sistema-Falha de material ou equipamento | 13000 | 18 | 102691 |
| 7019 | 12 | 2024 | 12583 | ATEDJ2-03 | APIE-TE | 1030944 | Normal | 1 | 30/12/2024 14:19 | 30/12/2024 17:38 | Interna-Não Programada-Terceiros-Defeito interno não afetando outras unidades consumidoras | 220 | 1 | 82950 |
| 7019 | 12 | 2024 | 13011 | ASODJ2-02 | ASE-SO | 1031067 | Normal | 1 | 30/12/2024 18:15 | 30/12/2024 19:48 | Interna-Não Programada-Terceiros-Defeito interno não afetando outras unidades consumidoras | 220 | 1 | 73698 |
| 7019 | 12 | 2024 | 12584 | ATBDJ2-04 | APIE-TB | 1030987 | Normal | 1 | 30/12/2024 13:49 | 30/12/2024 17:22 | Interna-Não Programada-Terceiros-Defeito interno não afetando outras unidades consumidoras | 220 | 1 | 35723 |
| 7019 | 12 | 2024 | 13011 | AJPDJ2-15 | ASE-JP | 1031091 | Normal | 0 | 30/12/2024 17:35 | 30/12/2024 20:35 | Interna-Não Programada-Próprias do sistema-Falha de material ou equipamento | 220 | 1 | 73698 |
| 7019 | 12 | 2024 | 12584 | AAMDJ2-01 | APIE-AM | 1029412 | Normal | 0 | 28/12/2024 10:54 | 28/12/2024 15:39 | Interna-Não Programada-Meio ambiente-Corrosão | 220 | 1 | 35723 |

| | | | | | | | | | | | | | | |
|------|----|------|-------|-----------|---------|---------|------------|---|------------------|------------------|--|-------|-----|--------|
| 7019 | 12 | 2024 | 15799 | AADDJ2-05 | ASE-AD | 1030318 | Normal | 0 | 29/12/2024 16:11 | 29/12/2024 21:40 | Interna-Não Programada-Meio ambiente-Corrosão | 220 | 1 | 22337 |
| 7019 | 12 | 2024 | 13009 | APNDJ2-13 | ASE-PN | 1029982 | Normal | 0 | 29/12/2024 10:20 | 29/12/2024 10:57 | Interna-Não Programada-Próprias do sistema-Falha de material ou equipamento | 220 | 1 | 58127 |
| 7019 | 12 | 2024 | 12583 | ACODJ2-04 | APIE-CO | 1030155 | Normal | 3 | 29/12/2024 13:57 | 29/12/2024 17:09 | Interna-Não Programada-Meio ambiente-Descarga Atmosférica | 13000 | 314 | 82950 |
| 7019 | 12 | 2024 | 12583 | ATEDJ2-05 | APIE-TE | 1030152 | Normal | 3 | 29/12/2024 07:59 | 29/12/2024 16:47 | Interna-Não Programada-Meio ambiente-Animais | 13000 | 206 | 82950 |
| 7019 | 12 | 2024 | 12585 | AIBDJ2-03 | ASE-IB | 1029682 | Normal | 3 | 28/12/2024 13:52 | 28/12/2024 16:55 | Interna-Não Programada-Meio ambiente-Descarga Atmosférica | 13000 | 4 | 88867 |
| 7019 | 12 | 2024 | 12583 | AEPDJ2-01 | APIE-EP | 1030803 | Normal | 1 | 30/12/2024 11:46 | 30/12/2024 13:32 | Interna-Não Programada-Terceiros-Defeito interno não afetando outras unidades consumidoras | 220 | 1 | 82950 |
| 7019 | 12 | 2024 | 12585 | AMCDJ2-09 | ASE-MC | 1030498 | Normal | 3 | 29/12/2024 14:06 | 30/12/2024 04:27 | Interna-Não Programada-Meio ambiente-Descarga Atmosférica | 220 | 4 | 88867 |
| 7019 | 12 | 2024 | 12585 | AMCDJ2-09 | ASE-MC | 1040276 | Normal | 3 | 30/12/2024 16:27 | 31/12/2024 14:15 | Interna-Não Programada-Meio ambiente-Descarga Atmosférica | 7000 | 4 | 88867 |
| 7019 | 12 | 2024 | 12585 | AANDJ2-01 | APIE-AN | 1031839 | Normal | 3 | 30/12/2024 06:16 | 31/12/2024 14:25 | Interna-Não Programada-Meio ambiente-Descarga Atmosférica | 13000 | 113 | 88867 |
| 7019 | 12 | 2024 | 12585 | AIBDJ2-04 | ASE-IB | 1030390 | Normal | 3 | 29/12/2024 18:39 | 29/12/2024 22:29 | Interna-Não Programada-Meio ambiente-Descarga Atmosférica | 13000 | 1 | 88867 |
| 7019 | 12 | 2024 | 12581 | ARPDJ2-02 | AUTE-RP | 1030959 | Normal | 3 | 30/12/2024 10:44 | 30/12/2024 13:08 | Interna-Não Programada-Meio ambiente-Descarga Atmosférica | 7000 | 1 | 102691 |
| 7019 | 12 | 2024 | 13009 | ACPDJ2-09 | ASE-CP | 1031097 | Normal | 1 | 30/12/2024 20:05 | 30/12/2024 20:41 | Interna-Não Programada-Terceiros-Defeito interno não afetando outras unidades consumidoras | 13000 | 1 | 58127 |
| 7019 | 12 | 2024 | 12581 | ARPDJ2-02 | AUTE-RP | 1031037 | Normal | 3 | 30/12/2024 13:56 | 30/12/2024 17:52 | Interna-Não Programada-Meio ambiente-Descarga Atmosférica | 13000 | 4 | 102691 |
| 7019 | 12 | 2024 | 12581 | ARPDJ2-02 | AUTE-RP | 1030091 | Normal | 3 | 29/12/2024 08:07 | 29/12/2024 12:54 | Interna-Não Programada-Meio ambiente-Descarga Atmosférica | 13000 | 3 | 102691 |
| 7019 | 12 | 2024 | 12581 | ARPDJ2-02 | AUTE-RP | 1029387 | Normal | 3 | 28/12/2024 09:52 | 28/12/2024 13:34 | Interna-Não Programada-Meio ambiente-Descarga Atmosférica | 7000 | 1 | 102691 |
| 7019 | 12 | 2024 | 13012 | AMODJ2-14 | ASE-MO | 1030776 | Normal | 0 | 30/12/2024 09:58 | 30/12/2024 12:24 | Interna-Não Programada-Próprias do sistema-Falha de material ou equipamento | 220 | 1 | 58282 |
| 7019 | 12 | 2024 | 12585 | ASCDJ2-03 | APIE-SC | 1030925 | Normal | 3 | 30/12/2024 10:42 | 30/12/2024 12:45 | Interna-Não Programada-Meio ambiente-Árvore ou Vegetação | 13000 | 1 | 88867 |
| 7019 | 12 | 2024 | 13009 | ACPDJ2-01 | ASE-CP | 1031028 | Normal | 0 | 30/12/2024 17:33 | 30/12/2024 19:09 | Interna-Não Programada-Próprias do sistema-Falha de material ou equipamento | 220 | 1 | 58127 |
| 7019 | 12 | 2024 | 12585 | AIBDJ2-03 | ASE-IB | 1029682 | Normal | 3 | 28/12/2024 13:50 | 28/12/2024 16:55 | Interna-Não Programada-Meio ambiente-Descarga Atmosférica | 13000 | 3 | 88867 |
| 7019 | 12 | 2024 | 12581 | APDDJ2-02 | ASE-PD | 1029780 | Normal | 0 | 29/12/2024 00:53 | 29/12/2024 01:24 | Interna-Não Programada-Próprias do sistema-Falha de material ou equipamento | 220 | 1 | 102691 |
| 7019 | 12 | 2024 | 12581 | APDDJ2-02 | ASE-PD | 1030999 | Normal | 0 | 30/12/2024 10:04 | 30/12/2024 15:27 | Interna-Não Programada-Meio ambiente-Corrosão | 220 | 1 | 102691 |
| 7019 | 12 | 2024 | 12585 | ACSDJ2-01 | APIE-CS | 1033176 | Normal | 0 | 30/12/2024 10:01 | 02/01/2025 16:36 | Interna-Não Programada-Meio ambiente-Descarga Atmosférica | 13000 | 2 | 88867 |
| 7019 | 12 | 2024 | 12581 | AIGDJ2-01 | AUTE-IG | 1030924 | Normal | 3 | 30/12/2024 11:37 | 30/12/2024 13:30 | Interna-Não Programada-Meio ambiente-Árvore ou Vegetação | 13000 | 20 | 102691 |
| 7019 | 12 | 2024 | 12581 | APDDJ2-02 | ASE-PD | 1029384 | Normal | 1 | 28/12/2024 10:32 | 28/12/2024 13:01 | Interna-Não Programada-Terceiros-Defeito interno não afetando outras unidades consumidoras | 220 | 1 | 102691 |
| 7019 | 12 | 2024 | 13012 | AMODJ2-04 | ASE-MO | 1030416 | Programada | 2 | 28/12/2024 11:00 | 28/12/2024 17:14 | Interna-Programada-Manutenção-Preventiva | 13000 | 1 | 58282 |
| 7019 | 12 | 2024 | 12581 | ARPDJ2-02 | AUTE-RP | 1030699 | Normal | 0 | 30/12/2024 06:21 | 30/12/2024 11:20 | Interna-Não Programada-Próprias do sistema-Falha de material ou equipamento | 220 | 1 | 102691 |
| 7019 | 12 | 2024 | 12581 | AFGDJ2-03 | ASE-FG | 1031237 | Normal | 3 | 30/12/2024 19:03 | 30/12/2024 21:49 | Interna-Não Programada-Meio ambiente-Árvore ou Vegetação | 13000 | 4 | 102691 |

| | | | | | | | | | | | | | | |
|------|----|------|-------|-----------|---------|---------|--------|---|------------------|------------------|--|-------|-----|--------|
| 7019 | 12 | 2024 | 12581 | AFGDJ2-03 | ASE-FG | 1030601 | Normal | 0 | 29/12/2024 20:37 | 30/12/2024 08:40 | Interna-Não Programada-Próprias do sistema-Falha de material ou equipamento | 13000 | 1 | 102691 |
| 7019 | 12 | 2024 | 12581 | AFGDJ2-03 | ASE-FG | 1030601 | Normal | 0 | 29/12/2024 19:35 | 30/12/2024 08:40 | Interna-Não Programada-Próprias do sistema-Falha de material ou equipamento | 13000 | 1 | 102691 |
| 7019 | 12 | 2024 | 12585 | ACADJ2-01 | APIE-CA | 1030697 | Normal | 1 | 30/12/2024 10:48 | 30/12/2024 11:28 | Interna-Não Programada-Terceiros-Defeito interno não afetando outras unidades consumidoras | 0 | 1 | 88867 |
| 7019 | 12 | 2024 | 12583 | AUADJ2-02 | APIE-UA | 1030756 | Normal | 0 | 30/12/2024 09:26 | 30/12/2024 10:43 | Interna-Não Programada-Meio ambiente-Corrosão | 220 | 1 | 82950 |
| 7019 | 12 | 2024 | 12585 | ABEDJ2-02 | APIE-BE | 1031029 | Normal | 1 | 30/12/2024 08:47 | 30/12/2024 19:02 | Interna-Não Programada-Terceiros-Defeito interno não afetando outras unidades consumidoras | 220 | 1 | 88867 |
| 7019 | 12 | 2024 | 12581 | AFGDJ2-05 | ASE-FG | 1030943 | Normal | 3 | 30/12/2024 09:34 | 30/12/2024 15:34 | Interna-Não Programada-Meio ambiente-Árvore ou Vegetação | 7000 | 1 | 102691 |
| 7019 | 12 | 2024 | 12582 | ABADJ2-01 | APIE-BA | 1031104 | Normal | 0 | 30/12/2024 19:12 | 30/12/2024 20:33 | Interna-Não Programada-Meio ambiente-Corrosão | 220 | 1 | 65264 |
| 7019 | 12 | 2024 | 13011 | AJPDJ2-09 | ASE-JP | 1030042 | Normal | 0 | 29/12/2024 12:34 | 29/12/2024 13:25 | Interna-Não Programada-Próprias do sistema-Falha de material ou equipamento | 220 | 1 | 73698 |
| 7019 | 12 | 2024 | 12583 | AJIDJ2-02 | APIE-JI | 1030383 | Normal | 3 | 28/12/2024 11:41 | 29/12/2024 11:28 | Interna-Não Programada-Meio ambiente-Animais | 13000 | 1 | 82950 |
| 7019 | 12 | 2024 | 12583 | AJIDJ2-02 | APIE-JI | 1032329 | Normal | 1 | 30/12/2024 15:33 | 01/01/2025 12:23 | Interna-Não Programada-Terceiros-Defeito interno não afetando outras unidades consumidoras | 220 | 1 | 82950 |
| 7019 | 12 | 2024 | 13011 | ASODJ2-02 | ASE-SO | 1029644 | Normal | 0 | 28/12/2024 19:56 | 28/12/2024 21:35 | Interna-Não Programada-Próprias do sistema-Falha de material ou equipamento | 220 | 57 | 73698 |
| 7019 | 12 | 2024 | 13011 | AJPDJ2-06 | ASE-JP | 1029449 | Normal | 1 | 28/12/2024 11:58 | 28/12/2024 16:19 | Interna-Não Programada-Terceiros-Defeito interno não afetando outras unidades consumidoras | 220 | 1 | 73698 |
| 7019 | 12 | 2024 | 12581 | AITDJ2-01 | ASE-IT | 1031165 | Normal | 3 | 30/12/2024 18:57 | 30/12/2024 22:06 | Interna-Não Programada-Meio ambiente-Descarga Atmosférica | 220 | 15 | 102691 |
| 7019 | 12 | 2024 | 12585 | AAZDJ2-03 | APIE-AZ | 1031428 | Normal | 3 | 30/12/2024 18:55 | 31/12/2024 08:58 | Interna-Não Programada-Meio ambiente-Descarga Atmosférica | 13000 | 156 | 88867 |
| 7019 | 12 | 2024 | 12585 | AIBDJ2-03 | ASE-IB | 1030198 | Normal | 3 | 29/12/2024 14:16 | 29/12/2024 17:39 | Interna-Não Programada-Meio ambiente-Descarga Atmosférica | 13000 | 13 | 88867 |
| 7019 | 12 | 2024 | 12582 | AHTDJ2-04 | APIE-HT | 1029539 | Normal | 1 | 28/12/2024 10:47 | 28/12/2024 16:03 | Interna-Não Programada-Terceiros-Defeito interno não afetando outras unidades consumidoras | 220 | 1 | 65264 |
| 7019 | 12 | 2024 | 13012 | AMODJ2-12 | ASE-MO | 1029701 | Normal | 1 | 28/12/2024 20:44 | 28/12/2024 22:48 | Interna-Não Programada-Terceiros-Defeito interno não afetando outras unidades consumidoras | 220 | 1 | 58282 |
| 7019 | 12 | 2024 | 13011 | AJPDJ2-02 | ASE-JP | 1031542 | Normal | 3 | 30/12/2024 20:11 | 31/12/2024 11:14 | Interna-Não Programada-Meio ambiente-Árvore ou Vegetação | 13000 | 1 | 73698 |
| 7019 | 12 | 2024 | 13011 | AJPDJ2-04 | ASE-JP | 1031329 | Normal | 3 | 30/12/2024 17:27 | 31/12/2024 03:32 | Interna-Não Programada-Meio ambiente-Árvore ou Vegetação | 7000 | 1 | 73698 |
| 7019 | 12 | 2024 | 12584 | ABJDJ2-03 | APIE-BJ | 1031587 | Normal | 1 | 30/12/2024 16:25 | 31/12/2024 12:22 | Interna-Não Programada-Terceiros-Defeito interno não afetando outras unidades consumidoras | 220 | 1 | 35723 |
| 7019 | 12 | 2024 | 12583 | ACODJ2-01 | APIE-CO | 1031084 | Normal | 0 | 29/12/2024 07:42 | 30/12/2024 16:23 | Interna-Não Programada-Meio ambiente-Árvore ou Vegetação | 13000 | 80 | 82950 |
| 7019 | 12 | 2024 | 12581 | AVDDJ2-02 | APIE-VD | 1030818 | Normal | 1 | 30/12/2024 10:03 | 30/12/2024 12:55 | Interna-Não Programada-Terceiros-Defeito interno não afetando outras unidades consumidoras | 220 | 1 | 102691 |
| 7019 | 12 | 2024 | 12584 | ABJDJ2-03 | APIE-BJ | 1030652 | Normal | 0 | 30/12/2024 08:19 | 30/12/2024 09:50 | Interna-Não Programada-Meio ambiente-Árvore ou Vegetação | 220 | 1 | 35723 |
| 7019 | 12 | 2024 | 13010 | AREDJ2-01 | ASE-RE | 1030275 | Normal | 0 | 29/12/2024 17:09 | 29/12/2024 20:11 | Interna-Não Programada-Próprias do sistema-Falha de material ou equipamento | 220 | 1 | 38321 |
| 7019 | 12 | 2024 | 13004 | ACDDJ2-02 | ASE-CD | 1029724 | Normal | 0 | 28/12/2024 21:04 | 28/12/2024 23:41 | Interna-Não Programada-Próprias do sistema-Falha de material ou equipamento | 220 | 1 | 73222 |

| | | | | | | | | | | | | | | |
|------|----|------|-------|-----------|---------|---------|------------|---|------------------|------------------|--|-------|------|--------|
| 7019 | 12 | 2024 | 12583 | AVBDJ2-01 | APIE-VB | 1033118 | Normal | 0 | 28/12/2024 02:45 | 28/12/2024 03:07 | Interna-Não Programada-Próprias do sistema-Não identificada | 13000 | 98 | 82950 |
| 7019 | 12 | 2024 | 12584 | ATBDJ2-04 | APIE-TB | 1031142 | Normal | 0 | 30/12/2024 18:04 | 30/12/2024 20:10 | Interna-Não Programada-Meio ambiente-Corrosão | 220 | 1 | 35723 |
| 7019 | 12 | 2024 | 13011 | AJPDJ2-14 | ASE-JP | 1031327 | Normal | 3 | 30/12/2024 16:51 | 31/12/2024 03:32 | Interna-Não Programada-Meio ambiente-Árvore ou Vegetação | 7000 | 193 | 73698 |
| 7019 | 12 | 2024 | 12581 | AMSDJ2-02 | APIE-MS | 1030439 | Normal | 0 | 28/12/2024 23:09 | 30/12/2024 00:12 | Interna-Não Programada-Próprias do sistema-Falha de material ou equipamento | 7000 | 1 | 102691 |
| 7019 | 12 | 2024 | 13006 | ADDDJ2-18 | ASE-DD | 1030729 | Normal | 1 | 30/12/2024 10:54 | 30/12/2024 11:50 | Interna-Não Programada-Terceiros-Defeito interno não afetando outras unidades consumidoras | 220 | 1 | 21759 |
| 7019 | 12 | 2024 | 12585 | AAZDJ2-03 | APIE-AZ | 1030428 | Normal | 3 | 29/12/2024 18:47 | 29/12/2024 23:14 | Interna-Não Programada-Meio ambiente-Descarga Atmosférica | 7000 | 3 | 88867 |
| 7019 | 12 | 2024 | 13009 | ACPDJ2-07 | ASE-CP | 1030204 | Normal | 0 | 29/12/2024 15:20 | 29/12/2024 18:42 | Interna-Não Programada-Meio ambiente-Corrosão | 220 | 1 | 58127 |
| 7019 | 12 | 2024 | 13009 | APNDJ2-13 | ASE-PN | 1029324 | Normal | 0 | 28/12/2024 10:36 | 28/12/2024 13:11 | Interna-Não Programada-Próprias do sistema-Falha de material ou equipamento | 220 | 1 | 58127 |
| 7019 | 12 | 2024 | 13007 | ACGDJ2-27 | ASE-CG | 1029670 | Normal | 0 | 28/12/2024 20:14 | 28/12/2024 22:25 | Interna-Não Programada-Próprias do sistema-Falha de material ou equipamento | 220 | 24 | 55538 |
| 7019 | 12 | 2024 | 13013 | ACTDJ2-04 | ASE-CT | 1031330 | Normal | 3 | 30/12/2024 17:38 | 31/12/2024 03:32 | Interna-Não Programada-Meio ambiente-Árvore ou Vegetação | 7000 | 29 | 23337 |
| 7019 | 12 | 2024 | 13012 | ACGDJ2-10 | ASE-CG | 1030975 | Normal | 0 | 30/12/2024 15:06 | 30/12/2024 15:09 | Interna-Não Programada-Próprias do sistema-Não identificada | 13000 | 3 | 58282 |
| 7019 | 12 | 2024 | 13011 | ASODJ2-13 | ASE-SO | 1030000 | Normal | 0 | 29/12/2024 10:49 | 29/12/2024 12:11 | Interna-Não Programada-Próprias do sistema-Falha de material ou equipamento | 220 | 1 | 73698 |
| 7019 | 12 | 2024 | 13009 | APNDJ2-09 | ASE-PN | 1031120 | Normal | 3 | 30/12/2024 15:33 | 30/12/2024 21:56 | Interna-Não Programada-Meio ambiente-Árvore ou Vegetação | 13000 | 2 | 58127 |
| 7019 | 12 | 2024 | 13011 | AJPDJ2-02 | ASE-JP | 1029301 | Programada | 0 | 28/12/2024 09:00 | 28/12/2024 11:32 | Interna-Programada-Alteração-Para ampliação | 7000 | 3 | 73698 |
| 7019 | 12 | 2024 | 13004 | ACDDJ2-16 | ASE-CD | 1030356 | Normal | 0 | 29/12/2024 18:40 | 29/12/2024 22:59 | Interna-Não Programada-Próprias do sistema-Falha de material ou equipamento | 220 | 42 | 73222 |
| 7019 | 12 | 2024 | 13010 | AREDJ2-14 | ASE-RE | 1030972 | Normal | 0 | 30/12/2024 15:36 | 30/12/2024 16:54 | Interna-Não Programada-Próprias do sistema-Falha de material ou equipamento | 220 | 36 | 38321 |
| 7019 | 12 | 2024 | 13011 | ASDDJ2-06 | ASE-SD | 1029937 | Normal | 0 | 29/12/2024 09:06 | 29/12/2024 09:50 | Interna-Não Programada-Próprias do sistema-Falha de material ou equipamento | 220 | 39 | 73698 |
| 7019 | 12 | 2024 | 13007 | AFLDJ2-09 | ASE-FL | 1029537 | Normal | 0 | 28/12/2024 02:58 | 28/12/2024 12:38 | Interna-Não Programada-Próprias do sistema-Desligamento para manutenção emergencial | 13000 | 639 | 55538 |
| 7019 | 12 | 2024 | 13004 | ACDDJ2-16 | ASE-CD | 1030357 | Normal | 0 | 29/12/2024 18:01 | 29/12/2024 22:59 | Interna-Não Programada-Próprias do sistema-Falha de material ou equipamento | 220 | 33 | 73222 |
| 7019 | 12 | 2024 | 13007 | AFLDJ2-15 | ASE-FL | 1030124 | Normal | 0 | 29/12/2024 11:47 | 29/12/2024 16:19 | Interna-Não Programada-Próprias do sistema-Falha de material ou equipamento | 220 | 69 | 55538 |
| 7019 | 12 | 2024 | 13011 | ASODJ2-06 | ASE-SO | 1030310 | Normal | 0 | 29/12/2024 19:24 | 29/12/2024 21:04 | Interna-Não Programada-Próprias do sistema-Não identificada | 13000 | 82 | 73698 |
| 7019 | 12 | 2024 | 13007 | ACGDJ2-27 | ASE-CG | 1029702 | Normal | 0 | 28/12/2024 20:14 | 28/12/2024 22:25 | Interna-Não Programada-Próprias do sistema-Falha de material ou equipamento | 0 | 1830 | 55538 |
| 7019 | 12 | 2024 | 13007 | ACTDJ2-26 | ASE-CT | 1030338 | Normal | 1 | 29/12/2024 17:57 | 29/12/2024 22:35 | Interna-Não Programada-Terceiros-Defeito interno não afetando outras unidades consumidoras | 220 | 1 | 55538 |
| 7019 | 12 | 2024 | 13010 | AREDJ2-10 | ASE-RE | 1031058 | Normal | 3 | 30/12/2024 18:13 | 30/12/2024 19:53 | Interna-Não Programada-Meio ambiente-Árvore ou Vegetação | 13000 | 144 | 38321 |
| 7019 | 12 | 2024 | 13011 | ASODJ2-10 | ASE-SO | 1033647 | Programada | 0 | 28/12/2024 10:35 | 28/12/2024 17:10 | Interna-Programada-Manutenção-Corretiva | 13000 | 6 | 73698 |
| 7019 | 12 | 2024 | 13010 | AREDJ2-10 | ASE-RE | 1029202 | Normal | 0 | 28/12/2024 09:34 | 28/12/2024 10:34 | Interna-Não Programada-Próprias do sistema-Falha de material ou equipamento | 13000 | 59 | 38321 |
| 7019 | 12 | 2024 | 13011 | AJPDJ2-02 | ASE-JP | 1030151 | Normal | 3 | 29/12/2024 15:09 | 29/12/2024 16:55 | Interna-Não Programada-Meio ambiente-Árvore ou Vegetação | 13000 | 5 | 73698 |

| | | | | | | | | | | | | | | |
|------|----|------|-------|-----------|--------|---------|------------|---|------------------|------------------|--|-------|------|-------|
| 7019 | 12 | 2024 | 13014 | AVODJ2-03 | ASE-VO | 1030151 | Normal | 3 | 29/12/2024 14:39 | 29/12/2024 16:55 | Interna-Não Programada-Meio ambiente-Árvore ou Vegetação | 13000 | 5 | 40764 |
| 7019 | 12 | 2024 | 13013 | ACPDJ2-19 | ASE-CP | 1030378 | Normal | 1 | 29/12/2024 22:10 | 29/12/2024 23:43 | Interna-Não Programada-Terceiros-Defeito interno não afetando outras unidades consumidoras | 220 | 1 | 23337 |
| 7019 | 12 | 2024 | 13013 | ACPDJ2-11 | ASE-CP | 1030322 | Normal | 1 | 29/12/2024 14:17 | 29/12/2024 21:45 | Interna-Não Programada-Terceiros-Defeito interno não afetando outras unidades consumidoras | 220 | 1 | 23337 |
| 7019 | 12 | 2024 | 13013 | ACPDJ2-11 | ASE-CP | 1029977 | Normal | 0 | 29/12/2024 10:45 | 29/12/2024 11:17 | Interna-Não Programada-Próprias do sistema-Falha de material ou equipamento | 220 | 1 | 23337 |
| 7019 | 12 | 2024 | 13009 | ACPDJ2-01 | ASE-CP | 1031140 | Normal | 0 | 30/12/2024 18:21 | 30/12/2024 22:01 | Interna-Não Programada-Próprias do sistema-Falha de material ou equipamento | 220 | 1 | 58127 |
| 7019 | 12 | 2024 | 13009 | ACPDJ2-01 | ASE-CP | 1031204 | Normal | 0 | 30/12/2024 22:26 | 31/12/2024 00:22 | Interna-Não Programada-Próprias do sistema-Falha de material ou equipamento | 220 | 1 | 58127 |
| 7019 | 12 | 2024 | 13002 | AADDJ2-15 | ASE-AD | 1030577 | Normal | 1 | 30/12/2024 06:43 | 30/12/2024 07:56 | Interna-Não Programada-Terceiros-Defeito interno não afetando outras unidades consumidoras | 220 | 1 | 27228 |
| 7019 | 12 | 2024 | 13010 | AREDJ2-10 | ASE-RE | 1028997 | Normal | 1 | 28/12/2024 00:55 | 28/12/2024 02:59 | Interna-Não Programada-Terceiros-Defeito interno não afetando outras unidades consumidoras | 220 | 1 | 38321 |
| 7019 | 12 | 2024 | 13004 | ACDDJ2-05 | ASE-CD | 1029750 | Normal | 1 | 28/12/2024 23:14 | 29/12/2024 00:03 | Interna-Não Programada-Terceiros-Defeito interno não afetando outras unidades consumidoras | 220 | 1 | 73222 |
| 7019 | 12 | 2024 | 13004 | ASDDJ2-05 | ASE-SD | 1030343 | Normal | 0 | 29/12/2024 19:23 | 29/12/2024 21:59 | Interna-Não Programada-Próprias do sistema-Falha de material ou equipamento | 220 | 1 | 73222 |
| 7019 | 12 | 2024 | 13004 | ASDDJ2-05 | ASE-SD | 1029521 | Normal | 0 | 28/12/2024 13:14 | 28/12/2024 18:39 | Interna-Não Programada-Próprias do sistema-Falha de material ou equipamento | 220 | 1 | 73222 |
| 7019 | 12 | 2024 | 13011 | AJQDJ2-04 | ASE-JQ | 1029645 | Normal | 0 | 28/12/2024 20:07 | 28/12/2024 21:07 | Interna-Não Programada-Próprias do sistema-Falha de material ou equipamento | 13000 | 835 | 73698 |
| 7019 | 12 | 2024 | 13010 | AREDJ2-10 | ASE-RE | 1029482 | Normal | 3 | 28/12/2024 14:50 | 28/12/2024 15:25 | Interna-Não Programada-Meio ambiente-Árvore ou Vegetação | 13000 | 1658 | 38321 |
| 7019 | 12 | 2024 | 13010 | AREDJ2-08 | ASE-RE | 1029016 | Programada | 0 | 28/12/2024 02:53 | 28/12/2024 03:21 | Interna-Programada-Manutenção-Corretiva | 13000 | 2229 | 38321 |
| 7019 | 12 | 2024 | 13010 | AREDJ2-15 | ASE-RE | 1031219 | Normal | 0 | 30/12/2024 23:53 | 31/12/2024 02:13 | Interna-Não Programada-Próprias do sistema-Desligamento para manutenção emergencial | 13000 | 834 | 38321 |
| 7019 | 12 | 2024 | 13011 | AJPDJ2-02 | ASE-JP | 1029519 | Normal | 3 | 28/12/2024 12:19 | 28/12/2024 14:39 | Interna-Não Programada-Meio ambiente-Árvore ou Vegetação | 13000 | 674 | 73698 |
| 7019 | 12 | 2024 | 13011 | AJPDJ2-02 | ASE-JP | 1029517 | Normal | 3 | 28/12/2024 12:19 | 28/12/2024 15:56 | Interna-Não Programada-Meio ambiente-Árvore ou Vegetação | 13000 | 269 | 73698 |
| 7019 | 12 | 2024 | 13009 | APNDJ2-17 | ASE-PN | 1030404 | Normal | 3 | 29/12/2024 18:21 | 29/12/2024 21:57 | Interna-Não Programada-Meio ambiente-Descarga Atmosférica | 13000 | 1297 | 58127 |
| 7019 | 12 | 2024 | 13009 | APNDJ2-11 | ASE-PN | 1029663 | Normal | 0 | 28/12/2024 18:52 | 28/12/2024 21:46 | Interna-Não Programada-Próprias do sistema-Falha de material ou equipamento | 220 | 42 | 58127 |
| 7019 | 12 | 2024 | 13009 | ACTDJ2-27 | ASE-CT | 1029758 | Normal | 0 | 28/12/2024 22:21 | 29/12/2024 00:53 | Interna-Não Programada-Próprias do sistema-Falha de material ou equipamento | 0 | 909 | 58127 |
| 7019 | 12 | 2024 | 13009 | ACTDJ2-27 | ASE-CT | 1029959 | Normal | 0 | 29/12/2024 09:48 | 29/12/2024 10:51 | Interna-Não Programada-Próprias do sistema-Não identificada | 13000 | 326 | 58127 |
| 7019 | 12 | 2024 | 13012 | AMODJ2-03 | ASE-MO | 1030273 | Normal | 0 | 29/12/2024 17:00 | 29/12/2024 19:46 | Interna-Não Programada-Próprias do sistema-Falha de material ou equipamento | 13000 | 16 | 58282 |
| 7019 | 12 | 2024 | 13009 | APNDJ2-13 | ASE-PN | 1029156 | Normal | 0 | 28/12/2024 08:19 | 28/12/2024 09:16 | Interna-Não Programada-Próprias do sistema-Falha de material ou equipamento | 220 | 1 | 58127 |
| 7019 | 12 | 2024 | 13009 | APNDJ2-13 | ASE-PN | 1029337 | Normal | 1 | 28/12/2024 09:58 | 28/12/2024 11:45 | Interna-Não Programada-Terceiros-Defeito interno não afetando outras unidades consumidoras | 220 | 1 | 58127 |
| 7019 | 12 | 2024 | 13004 | ACDDJ2-17 | ASE-CD | 1029198 | Normal | 0 | 28/12/2024 09:08 | 28/12/2024 10:28 | Interna-Não Programada-Próprias do sistema-Falha de material ou equipamento | 220 | 40 | 73222 |

| | | | | | | | | | | | | | | |
|------|----|------|-------|-----------|---------|---------|------------|---|------------------|------------------|--|-------|------|-------|
| 7019 | 12 | 2024 | 13009 | APNDJ2-03 | ASE-PN | 1029439 | Programada | 0 | 28/12/2024 09:12 | 28/12/2024 15:48 | Interna-Programada-Manutenção-Corretiva | 13000 | 38 | 58127 |
| 7019 | 12 | 2024 | 13004 | ASDDJ2-04 | ASE-SD | 1030209 | Normal | 3 | 29/12/2024 16:30 | 29/12/2024 17:54 | Interna-Não Programada-Meio ambiente-Árvore ou Vegetação | 13000 | 5 | 73222 |
| 7019 | 12 | 2024 | 15799 | ACCDJ2-08 | ASE-CC | 1029228 | Normal | 0 | 28/12/2024 09:43 | 28/12/2024 11:09 | Interna-Não Programada-Próprias do sistema-Falha de material ou equipamento | 220 | 1 | 22337 |
| 7019 | 12 | 2024 | 13013 | ACCDJ2-07 | ASE-CC | 1029234 | Normal | 1 | 28/12/2024 10:28 | 28/12/2024 11:27 | Interna-Não Programada-Terceiros-Defeito interno não afetando outras unidades consumidoras | 220 | 1 | 23337 |
| 7019 | 12 | 2024 | 13002 | AADDJ2-05 | ASE-AD | 1029605 | Normal | 1 | 28/12/2024 18:05 | 28/12/2024 20:30 | Interna-Não Programada-Terceiros-Defeito interno não afetando outras unidades consumidoras | 220 | 1 | 27228 |
| 7019 | 12 | 2024 | 13002 | AADDJ2-15 | ASE-AD | 1029989 | Normal | 1 | 29/12/2024 09:27 | 29/12/2024 11:20 | Interna-Não Programada-Terceiros-Defeito interno não afetando outras unidades consumidoras | 220 | 1 | 27228 |
| 7019 | 12 | 2024 | 13002 | ASGDJ2-16 | ASE-SG | 1029575 | Normal | 1 | 28/12/2024 17:04 | 28/12/2024 20:08 | Interna-Não Programada-Terceiros-Defeito interno não afetando outras unidades consumidoras | 220 | 1 | 27228 |
| 7019 | 12 | 2024 | 13002 | ASGDJ2-16 | ASE-SG | 1029347 | Normal | 1 | 28/12/2024 13:19 | 28/12/2024 13:49 | Interna-Não Programada-Terceiros-Defeito interno não afetando outras unidades consumidoras | 220 | 1 | 27228 |
| 7019 | 12 | 2024 | 15798 | AMRDJ2-02 | ASE-MR | 1031064 | Normal | 1 | 30/12/2024 16:23 | 30/12/2024 19:17 | Interna-Não Programada-Terceiros-Defeito interno não afetando outras unidades consumidoras | 220 | 1 | 18913 |
| 7019 | 12 | 2024 | 15798 | ACCDJ2-09 | ASE-CC | 1029940 | Normal | 1 | 29/12/2024 07:19 | 29/12/2024 09:58 | Interna-Não Programada-Terceiros-Defeito interno não afetando outras unidades consumidoras | 220 | 1 | 18913 |
| 7019 | 12 | 2024 | 15798 | ACCDJ2-09 | ASE-CC | 1029299 | Normal | 1 | 28/12/2024 10:54 | 28/12/2024 12:01 | Interna-Não Programada-Terceiros-Defeito interno não afetando outras unidades consumidoras | 220 | 1 | 18913 |
| 7019 | 12 | 2024 | 15798 | AMRDJ2-02 | ASE-MR | 1029998 | Normal | 0 | 29/12/2024 10:13 | 29/12/2024 12:12 | Interna-Não Programada-Próprias do sistema-Falha de material ou equipamento | 220 | 1 | 18913 |
| 7019 | 12 | 2024 | 15798 | AMRDJ2-02 | ASE-MR | 1030627 | Normal | 0 | 30/12/2024 08:23 | 30/12/2024 09:47 | Interna-Não Programada-Próprias do sistema-Sobrecarga | 220 | 1 | 18913 |
| 7019 | 12 | 2024 | 13004 | ASDDJ2-09 | ASE-SD | 1029176 | Normal | 0 | 28/12/2024 06:59 | 28/12/2024 10:02 | Interna-Não Programada-Próprias do sistema-Falha de material ou equipamento | 220 | 95 | 73222 |
| 7019 | 12 | 2024 | 13014 | AVODJ2-09 | ASE-VO | 1030380 | Normal | 0 | 29/12/2024 21:07 | 29/12/2024 23:16 | Interna-Não Programada-Próprias do sistema-Falha de material ou equipamento | 13000 | 1 | 40764 |
| 7019 | 12 | 2024 | 13014 | AVODJ2-09 | ASE-VO | 1030688 | Normal | 1 | 30/12/2024 08:18 | 30/12/2024 10:30 | Interna-Não Programada-Terceiros-Defeito interno não afetando outras unidades consumidoras | 13000 | 1 | 40764 |
| 7019 | 12 | 2024 | 13014 | AVODJ2-09 | ASE-VO | 1031039 | Normal | 1 | 30/12/2024 16:39 | 30/12/2024 18:28 | Interna-Não Programada-Terceiros-Defeito interno não afetando outras unidades consumidoras | 13000 | 1 | 40764 |
| 7019 | 12 | 2024 | 13004 | ASDDJ2-09 | ASE-SD | 1029476 | Normal | 0 | 28/12/2024 12:34 | 28/12/2024 16:56 | Interna-Não Programada-Próprias do sistema-Falha de material ou equipamento | 220 | 42 | 73222 |
| 7019 | 12 | 2024 | 12582 | ALBDJ2-02 | APIE-LB | 1029917 | Normal | 3 | 29/12/2024 07:06 | 29/12/2024 08:41 | Interna-Não Programada-Meio ambiente-Animais | 13000 | 2345 | 65264 |
| 7019 | 12 | 2024 | 15798 | AMRDJ2-09 | ASE-MR | 1029783 | Normal | 3 | 29/12/2024 02:17 | 29/12/2024 03:03 | Interna-Não Programada-Meio ambiente-Animais | 13000 | 1 | 18913 |
| 7019 | 12 | 2024 | 13014 | AVODJ2-06 | ASE-VO | 1030130 | Normal | 1 | 29/12/2024 15:52 | 29/12/2024 16:25 | Interna-Não Programada-Terceiros-Defeito interno não afetando outras unidades consumidoras | 220 | 1 | 40764 |
| 7019 | 12 | 2024 | 13014 | AVODJ2-06 | ASE-VO | 1030596 | Normal | 0 | 30/12/2024 07:58 | 30/12/2024 08:36 | Interna-Não Programada-Próprias do sistema-Sobrecarga | 220 | 1 | 40764 |
| 7019 | 12 | 2024 | 13010 | AREDJ2-08 | ASE-RE | 1029481 | Normal | 3 | 28/12/2024 13:52 | 28/12/2024 16:24 | Interna-Não Programada-Meio ambiente-Árvore ou Vegetação | 13000 | 19 | 38321 |

| | | | | | | | | | | | | | | |
|------|----|------|-------|-----------|--------|---------|------------|---|------------------|------------------|--|-------|------|-------|
| 7019 | 12 | 2024 | 13008 | AMGDJ2-04 | ASE-MG | 1033063 | Normal | 0 | 29/12/2024 01:26 | 29/12/2024 02:39 | Interna-Não Programada-Próprias do sistema-Não identificada | 13000 | 1 | 13326 |
| 7019 | 12 | 2024 | 13009 | ACPDJ2-08 | ASE-CP | 1029574 | Normal | 0 | 28/12/2024 18:59 | 28/12/2024 19:55 | Interna-Não Programada-Próprias do sistema-Falha de material ou equipamento | 13000 | 84 | 58127 |
| 7019 | 12 | 2024 | 13009 | ACPDJ2-09 | ASE-CP | 1031062 | Normal | 0 | 30/12/2024 18:36 | 30/12/2024 19:29 | Interna-Não Programada-Próprias do sistema-Não identificada | 13000 | 1713 | 58127 |
| 7019 | 12 | 2024 | 13009 | ACPDJ2-05 | ASE-CP | 1030084 | Normal | 0 | 29/12/2024 11:41 | 29/12/2024 15:04 | Interna-Não Programada-Próprias do sistema-Falha de material ou equipamento | 13000 | 272 | 58127 |
| 7019 | 12 | 2024 | 13011 | AREDJ2-10 | ASE-RE | 1029481 | Normal | 3 | 28/12/2024 14:50 | 28/12/2024 16:24 | Interna-Não Programada-Meio ambiente-Árvore ou Vegetação | 13000 | 4 | 73698 |
| 7019 | 12 | 2024 | 13011 | AREDJ2-10 | ASE-RE | 1030360 | Normal | 3 | 29/12/2024 17:44 | 29/12/2024 22:36 | Interna-Não Programada-Meio ambiente-Árvore ou Vegetação | 13000 | 4 | 73698 |
| 7019 | 12 | 2024 | 15798 | AMRDJ2-07 | ASE-MR | 1030897 | Programada | 0 | 30/12/2024 09:58 | 30/12/2024 12:58 | Interna-Programada-Manutenção-Corretiva | 13000 | 498 | 18913 |
| 7019 | 12 | 2024 | 15800 | ADIDJ2-04 | ASE-DI | 1030303 | Programada | 0 | 29/12/2024 17:50 | 29/12/2024 18:12 | Interna-Programada-Manutenção-Corretiva | 13000 | 2211 | 4771 |
| 7019 | 12 | 2024 | 15800 | ADIDJ2-10 | ASE-DI | 1030296 | Programada | 0 | 29/12/2024 18:55 | 29/12/2024 19:46 | Interna-Programada-Manutenção-Corretiva | 13000 | 279 | 4771 |
| 7019 | 12 | 2024 | 15798 | AMRDJ2-08 | ASE-MR | 1030019 | Programada | 0 | 29/12/2024 08:52 | 29/12/2024 09:04 | Interna-Programada-Alteração-Para melhoria | 13000 | 465 | 18913 |
| 7019 | 12 | 2024 | 13013 | ACTDJ2-04 | ASE-CT | 1029233 | Normal | 3 | 28/12/2024 10:16 | 28/12/2024 11:05 | Interna-Não Programada-Meio ambiente-Animais | 13000 | 1 | 23337 |
| 7019 | 12 | 2024 | 13009 | ACTDJ2-27 | ASE-CT | 1029757 | Normal | 0 | 28/12/2024 15:29 | 29/12/2024 00:53 | Interna-Não Programada-Próprias do sistema-Falha de material ou equipamento | 0 | 1 | 58127 |
| 7019 | 12 | 2024 | 15800 | ADIDJ2-04 | ASE-DI | 1030298 | Programada | 0 | 29/12/2024 09:15 | 29/12/2024 18:47 | Interna-Programada-Manutenção-Corretiva | 13000 | 1 | 4771 |
| 7019 | 12 | 2024 | 13007 | ACTDJ2-01 | ASE-CT | 1029857 | Normal | 1 | 29/12/2024 07:02 | 29/12/2024 07:42 | Interna-Não Programada-Terceiros-Defeito interno não afetando outras unidades consumidoras | 220 | 1 | 55538 |
| 7019 | 12 | 2024 | 15798 | AMRDJ2-05 | ASE-MR | 1029098 | Normal | 0 | 28/12/2024 00:02 | 28/12/2024 06:09 | Interna-Não Programada-Terceiros-Abalroamento | 13000 | 8 | 18913 |
| 7019 | 12 | 2024 | 13011 | AJPDJ2-01 | ASE-JP | 1031318 | Normal | 3 | 30/12/2024 15:43 | 30/12/2024 17:22 | Interna-Não Programada-Meio ambiente-Árvore ou Vegetação | 7000 | 278 | 73698 |
| 7019 | 12 | 2024 | 13009 | APNDJ2-09 | ASE-PN | 1031138 | Normal | 0 | 30/12/2024 21:26 | 30/12/2024 21:43 | Interna-Não Programada-Próprias do sistema-Desligamento para manutenção emergencial | 13000 | 23 | 58127 |
| 7019 | 12 | 2024 | 13007 | ACTDJ2-08 | ASE-CT | 1030899 | Normal | 0 | 30/12/2024 14:18 | 30/12/2024 15:09 | Interna-Não Programada-Meio ambiente-Vento | 13000 | 3 | 55538 |
| 7019 | 12 | 2024 | 15800 | ADIDJ2-04 | ASE-DI | 1030304 | Programada | 0 | 29/12/2024 09:10 | 29/12/2024 18:38 | Interna-Programada-Manutenção-Corretiva | 13000 | 12 | 4771 |
| 7019 | 12 | 2024 | 15800 | ADIDJ2-04 | ASE-DI | 1030301 | Programada | 0 | 29/12/2024 09:10 | 29/12/2024 18:27 | Interna-Programada-Manutenção-Corretiva | 13000 | 16 | 4771 |
| 7019 | 12 | 2024 | 15798 | AMRDJ2-01 | ASE-MR | 1030023 | Normal | 0 | 29/12/2024 11:48 | 29/12/2024 13:18 | Interna-Não Programada-Próprias do sistema-Sobrecarga | 220 | 1 | 18913 |
| 7019 | 12 | 2024 | 15798 | AMRDJ2-07 | ASE-MR | 1030759 | Normal | 1 | 30/12/2024 10:36 | 30/12/2024 12:16 | Interna-Não Programada-Terceiros-Defeito interno não afetando outras unidades consumidoras | 220 | 1 | 18913 |
| 7019 | 12 | 2024 | 15798 | AMRDJ2-01 | ASE-MR | 1029328 | Normal | 1 | 28/12/2024 11:11 | 28/12/2024 12:49 | Interna-Não Programada-Terceiros-Defeito interno não afetando outras unidades consumidoras | 220 | 1 | 18913 |
| 7019 | 12 | 2024 | 13011 | AJPDJ2-03 | ASE-JP | 1029451 | Normal | 3 | 28/12/2024 07:23 | 28/12/2024 15:07 | Interna-Não Programada-Meio ambiente-Árvore ou Vegetação | 13000 | 28 | 73698 |
| 7019 | 12 | 2024 | 13012 | AMODJ2-06 | ASE-MO | 1030080 | Normal | 3 | 29/12/2024 11:18 | 29/12/2024 15:21 | Interna-Não Programada-Meio ambiente-Árvore ou Vegetação | 13000 | 78 | 58282 |
| 7019 | 12 | 2024 | 13009 | APNDJ2-05 | ASE-PN | 1029520 | Normal | 3 | 28/12/2024 12:53 | 28/12/2024 18:44 | Interna-Não Programada-Meio ambiente-Árvore ou Vegetação | 13000 | 6 | 58127 |

| | | | | | | | | | | | | | | |
|------|----|------|-------|-----------|--------|---------|------------|---|------------------|------------------|--|-------|------|-------|
| 7019 | 12 | 2024 | 13004 | ASDDJ2-04 | ASE-SD | 1029601 | Normal | 1 | 28/12/2024 15:34 | 28/12/2024 20:13 | Interna-Não Programada-Terceiros-Defeito interno não afetando outras unidades consumidoras | 220 | 1 | 73222 |
| 7019 | 12 | 2024 | 13010 | AREDJ2-03 | ASE-RE | 1031159 | Normal | 1 | 30/12/2024 20:09 | 30/12/2024 23:08 | Interna-Não Programada-Terceiros-Defeito interno não afetando outras unidades consumidoras | 220 | 1 | 38321 |
| 7019 | 12 | 2024 | 13011 | AJPDJ2-11 | ASE-JP | 1029784 | Normal | 1 | 29/12/2024 02:10 | 29/12/2024 02:50 | Interna-Não Programada-Terceiros-Defeito interno não afetando outras unidades consumidoras | 220 | 1 | 73698 |
| 7019 | 12 | 2024 | 13012 | ASJDJ2-13 | ASE-SJ | 1030620 | Normal | 1 | 30/12/2024 07:41 | 30/12/2024 09:20 | Interna-Não Programada-Terceiros-Defeito interno não afetando outras unidades consumidoras | 220 | 1 | 58282 |
| 7019 | 12 | 2024 | 13012 | ASJDJ2-02 | ASE-SJ | 1030308 | Normal | 0 | 29/12/2024 17:32 | 29/12/2024 20:39 | Interna-Não Programada-Próprias do sistema-Falha de material ou equipamento | 220 | 38 | 58282 |
| 7019 | 12 | 2024 | 13012 | ASJDJ2-02 | ASE-SJ | 1030438 | Normal | 0 | 29/12/2024 22:56 | 30/12/2024 00:29 | Interna-Não Programada-Próprias do sistema-Falha de material ou equipamento | 220 | 38 | 58282 |
| 7019 | 12 | 2024 | 13014 | ACGDJ2-11 | ASE-CG | 1030258 | Programada | 0 | 29/12/2024 17:58 | 29/12/2024 18:03 | Interna-Programada-Manutenção-Corretiva | 13000 | 1368 | 40764 |
| 7019 | 12 | 2024 | 13014 | ACGDJ2-11 | ASE-CG | 1029916 | Normal | 0 | 29/12/2024 07:31 | 29/12/2024 09:46 | Interna-Não Programada-Próprias do sistema-Falha de material ou equipamento | 13000 | 380 | 40764 |
| 7019 | 12 | 2024 | 13014 | AVODJ2-09 | ASE-VO | 1029837 | Normal | 0 | 29/12/2024 06:08 | 29/12/2024 06:19 | Interna-Não Programada-Próprias do sistema-Desligamento para manutenção emergencial | 13000 | 354 | 40764 |
| 7019 | 12 | 2024 | 13014 | AVODJ2-09 | ASE-VO | 1031031 | Normal | 0 | 30/12/2024 18:16 | 30/12/2024 18:20 | Interna-Não Programada-Próprias do sistema-Desligamento para manutenção emergencial | 13000 | 340 | 40764 |
| 7019 | 12 | 2024 | 15799 | AVODJ2-09 | ASE-VO | 1029837 | Normal | 0 | 29/12/2024 06:08 | 29/12/2024 06:19 | Interna-Não Programada-Próprias do sistema-Desligamento para manutenção emergencial | 13000 | 123 | 22337 |
| 7019 | 12 | 2024 | 15799 | AVODJ2-09 | ASE-VO | 1031031 | Normal | 0 | 30/12/2024 18:16 | 30/12/2024 18:20 | Interna-Não Programada-Próprias do sistema-Desligamento para manutenção emergencial | 13000 | 123 | 22337 |
| 7019 | 12 | 2024 | 13014 | ADIDJ2-13 | ASE-DI | 1030869 | Normal | 0 | 30/12/2024 14:11 | 30/12/2024 14:56 | Interna-Não Programada-Próprias do sistema-Não identificada | 13000 | 994 | 40764 |
| 7019 | 12 | 2024 | 13006 | ADDDJ2-27 | ASE-DD | 1030040 | Normal | 0 | 29/12/2024 12:55 | 29/12/2024 13:53 | Interna-Não Programada-Próprias do sistema-Não identificada | 13000 | 739 | 21759 |
| 7019 | 12 | 2024 | 13008 | AMGDJ2-01 | ASE-MG | 1029787 | Normal | 0 | 29/12/2024 01:26 | 29/12/2024 01:29 | Interna-Não Programada-Próprias do sistema-Não identificada | 13000 | 526 | 13326 |
| 7019 | 12 | 2024 | 13008 | AMGDJ2-01 | ASE-MG | 1029798 | Normal | 0 | 29/12/2024 02:51 | 29/12/2024 04:19 | Interna-Não Programada-Próprias do sistema-Não identificada | 13000 | 526 | 13326 |
| 7019 | 12 | 2024 | 13008 | AMGDJ2-03 | ASE-MG | 1029788 | Normal | 0 | 29/12/2024 02:51 | 29/12/2024 04:02 | Interna-Não Programada-Próprias do sistema-Não identificada | 13000 | 1245 | 13326 |
| 7019 | 12 | 2024 | 13008 | AMGDJ2-03 | ASE-MG | 1029821 | Normal | 0 | 29/12/2024 04:03 | 29/12/2024 04:54 | Interna-Não Programada-Próprias do sistema-Não identificada | 13000 | 1245 | 13326 |
| 7019 | 12 | 2024 | 13012 | ASJDJ2-10 | ASE-SJ | 1030640 | Normal | 0 | 30/12/2024 07:38 | 30/12/2024 07:42 | Interna-Não Programada-Próprias do sistema-Falha de material ou equipamento | 220 | 43 | 58282 |
| 7019 | 12 | 2024 | 15800 | ADIDJ2-05 | ASE-DI | 1030025 | Normal | 0 | 29/12/2024 11:21 | 29/12/2024 12:45 | Interna-Não Programada-Próprias do sistema-Desligamento para manutenção emergencial | 13000 | 5 | 4771 |
| 7019 | 12 | 2024 | 15798 | AMRDJ2-03 | ASE-MR | 1030025 | Normal | 0 | 29/12/2024 11:21 | 29/12/2024 12:45 | Interna-Não Programada-Próprias do sistema-Desligamento para manutenção emergencial | 13000 | 23 | 18913 |
| 7019 | 12 | 2024 | 13008 | AMGDJ2-04 | ASE-MG | 1033062 | Normal | 0 | 29/12/2024 01:26 | 29/12/2024 02:39 | Interna-Não Programada-Próprias do sistema-Não identificada | 13000 | 6 | 13326 |
| 7019 | 12 | 2024 | 13008 | AMGDJ2-04 | ASE-MG | 1030041 | Normal | 0 | 29/12/2024 12:55 | 29/12/2024 13:53 | Interna-Não Programada-Próprias do sistema-Não identificada | 13000 | 15 | 13326 |

| | | | | | | | | | | | | | | |
|------|----|------|-------|-----------|---------|---------|--------|---|------------------|------------------|--|-------|------|--------|
| 7019 | 12 | 2024 | 15798 | AMRDJ2-05 | ASE-MR | 1029097 | Normal | 0 | 28/12/2024 02:19 | 28/12/2024 06:17 | Interna-Não Programada-Próprias do sistema-Desligamento para manutenção emergencial | 13000 | 1 | 18913 |
| 7019 | 12 | 2024 | 13014 | ACGDJ2-30 | ASE-CG | 1030431 | Normal | 0 | 29/12/2024 21:08 | 29/12/2024 23:59 | Interna-Não Programada-Próprias do sistema-Falha de material ou equipamento | 13000 | 273 | 40764 |
| 7019 | 12 | 2024 | 13008 | AMGDJ2-05 | ASE-MG | 1029791 | Normal | 0 | 29/12/2024 02:51 | 29/12/2024 04:02 | Interna-Não Programada-Próprias do sistema-Não identificada | 13000 | 9 | 13326 |
| 7019 | 12 | 2024 | 12583 | ACIDJ2-02 | AUTE-CJ | 1041735 | Normal | 0 | 30/12/2024 23:00 | 30/12/2024 23:12 | Interna-Não Programada-Próprias do sistema-Não identificada | 0 | 2042 | 82950 |
| 7019 | 12 | 2024 | 12585 | ACIDJ2-02 | APIE-CI | 1036137 | Normal | 3 | 28/12/2024 12:05 | 28/12/2024 13:11 | Interna-Não Programada-Meio ambiente-Árvore ou Vegetação | 13000 | 939 | 88867 |
| 7019 | 12 | 2024 | 12585 | ACIDJ2-02 | APIE-CI | 1036139 | Normal | 8 | 28/12/2024 13:14 | 28/12/2024 13:34 | Externa-Não Programada-Não classificada | 13000 | 939 | 88867 |
| 7019 | 12 | 2024 | 12585 | ACIDJ2-02 | APIE-CI | 1036141 | Normal | 8 | 28/12/2024 13:38 | 28/12/2024 13:47 | Externa-Não Programada-Não classificada | 13000 | 939 | 88867 |
| 7019 | 12 | 2024 | 12585 | ACIDJ2-02 | APIE-CI | 1036143 | Normal | 3 | 28/12/2024 14:09 | 28/12/2024 14:21 | Interna-Não Programada-Meio ambiente-Árvore ou Vegetação | 13000 | 939 | 88867 |
| 7019 | 12 | 2024 | 13014 | ADIDJ2-13 | ASE-DI | 1029157 | Normal | 1 | 28/12/2024 08:37 | 28/12/2024 09:21 | Interna-Não Programada-Terceiros-Defeito interno não afetando outras unidades consumidoras | 220 | 1 | 40764 |
| 7019 | 12 | 2024 | 15800 | ADIDJ2-10 | ASE-DI | 1030906 | Normal | 0 | 30/12/2024 10:31 | 30/12/2024 16:12 | Interna-Não Programada-Terceiros-Abalroamento | 220 | 1 | 4771 |
| 7019 | 12 | 2024 | 15800 | ADIDJ2-04 | ASE-DI | 1031022 | Normal | 1 | 30/12/2024 15:35 | 30/12/2024 18:10 | Interna-Não Programada-Terceiros-Defeito interno não afetando outras unidades consumidoras | 220 | 1 | 4771 |
| 7019 | 12 | 2024 | 13014 | ADIDJ2-04 | ASE-DI | 1029447 | Normal | 0 | 28/12/2024 16:05 | 28/12/2024 16:29 | Interna-Não Programada-Próprias do sistema-Falha de material ou equipamento | 220 | 1 | 40764 |
| 7019 | 12 | 2024 | 15800 | ADIDJ2-04 | ASE-DI | 1030340 | Normal | 1 | 29/12/2024 21:07 | 29/12/2024 22:10 | Interna-Não Programada-Terceiros-Defeito interno não afetando outras unidades consumidoras | 220 | 1 | 4771 |
| 7019 | 12 | 2024 | 15798 | AMRDJ2-14 | ASE-MR | 1030923 | Normal | 1 | 30/12/2024 14:39 | 30/12/2024 17:03 | Interna-Não Programada-Terceiros-Defeito interno não afetando outras unidades consumidoras | 220 | 1 | 18913 |
| 7019 | 12 | 2024 | 15798 | AMRDJ2-08 | ASE-MR | 1029329 | Normal | 1 | 28/12/2024 11:26 | 28/12/2024 12:51 | Interna-Não Programada-Terceiros-Defeito interno não afetando outras unidades consumidoras | 220 | 1 | 18913 |
| 7019 | 12 | 2024 | 13014 | ACGDJ2-13 | ASE-CG | 1030078 | Normal | 1 | 29/12/2024 13:26 | 29/12/2024 15:28 | Interna-Não Programada-Terceiros-Defeito interno não afetando outras unidades consumidoras | 220 | 1 | 40764 |
| 7019 | 12 | 2024 | 13014 | AVODJ2-06 | ASE-VO | 1029446 | Normal | 1 | 28/12/2024 14:49 | 28/12/2024 16:39 | Interna-Não Programada-Terceiros-Defeito interno não afetando outras unidades consumidoras | 220 | 1 | 40764 |
| 7019 | 12 | 2024 | 12581 | ANODJ2-03 | APIE-NO | 1039877 | Normal | 0 | 28/12/2024 20:12 | 28/12/2024 20:17 | Interna-Não Programada-Próprias do sistema-Não identificada | 13000 | 1096 | 102691 |
| 7019 | 12 | 2024 | 12581 | ANODJ2-03 | APIE-NO | 1039878 | Normal | 0 | 28/12/2024 21:07 | 28/12/2024 21:10 | Interna-Não Programada-Próprias do sistema-Não identificada | 13000 | 1096 | 102691 |
| 7019 | 12 | 2024 | 12581 | ANODJ2-03 | APIE-NO | 1039879 | Normal | 0 | 29/12/2024 18:14 | 29/12/2024 18:41 | Interna-Não Programada-Próprias do sistema-Não identificada | 13000 | 1106 | 102691 |
| 7019 | 12 | 2024 | 12581 | ANODJ2-03 | APIE-NO | 1039880 | Normal | 0 | 30/12/2024 09:25 | 30/12/2024 09:40 | Interna-Não Programada-Próprias do sistema-Não identificada | 13000 | 1104 | 102691 |
| 7019 | 12 | 2024 | 12581 | ANODJ2-03 | APIE-NO | 1039881 | Normal | 0 | 30/12/2024 18:19 | 30/12/2024 19:23 | Interna-Não Programada-Próprias do sistema-Não identificada | 13000 | 1104 | 102691 |
| 7019 | 12 | 2024 | 12583 | ACODJ2-01 | APIE-CO | 1033737 | Normal | 0 | 30/12/2024 22:07 | 30/12/2024 22:13 | Interna-Não Programada-Próprias do sistema-Não identificada | 13000 | 4436 | 82950 |
| 7019 | 12 | 2024 | 12582 | APUDJ2-01 | APIE-PU | 1030952 | Normal | 3 | 30/12/2024 16:36 | 30/12/2024 17:24 | Interna-Não Programada-Meio ambiente-Árvore ou Vegetação | 220 | 78 | 65264 |
| 7019 | 12 | 2024 | 12585 | AMCDJ2-07 | ASE-MC | 1030452 | Normal | 3 | 29/12/2024 15:13 | 30/12/2024 02:18 | Interna-Não Programada-Meio ambiente-Descarga Atmosférica | 220 | 68 | 88867 |

| | | | | | | | | | | | | | | |
|------|----|------|-------|-----------|--------|---------|------------|---|------------------|------------------|--|-------|-----|-------|
| 7019 | 12 | 2024 | 13012 | AMODJ2-03 | ASE-MO | 1029611 | Normal | 0 | 28/12/2024 19:57 | 28/12/2024 20:03 | Interna-Não Programada-Próprias do sistema-Desligamento para manutenção emergencial | 13000 | 878 | 58282 |
| 7019 | 12 | 2024 | 13012 | ASIDJ2-01 | ASE-SJ | 1029640 | Normal | 0 | 28/12/2024 16:59 | 28/12/2024 21:30 | Interna-Não Programada-Próprias do sistema-Falha de material ou equipamento | 220 | 83 | 58282 |
| 7019 | 12 | 2024 | 13012 | ASIDJ2-01 | ASE-SJ | 1029705 | Normal | 0 | 28/12/2024 22:16 | 28/12/2024 23:06 | Interna-Não Programada-Próprias do sistema-Falha de material ou equipamento | 220 | 83 | 58282 |
| 7019 | 12 | 2024 | 13006 | ASIDJ2-17 | ASE-SJ | 1030093 | Normal | 0 | 29/12/2024 13:01 | 29/12/2024 15:00 | Interna-Não Programada-Próprias do sistema-Não identificada | 13000 | 505 | 21759 |
| 7019 | 12 | 2024 | 13006 | ADDDJ2-16 | ASE-DD | 1030096 | Normal | 0 | 29/12/2024 14:26 | 29/12/2024 15:00 | Interna-Não Programada-Próprias do sistema-Não identificada | 13000 | 48 | 21759 |
| 7019 | 12 | 2024 | 13008 | ADDDJ2-11 | ASE-DD | 1030093 | Normal | 0 | 29/12/2024 13:01 | 29/12/2024 15:00 | Interna-Não Programada-Próprias do sistema-Não identificada | 13000 | 99 | 13326 |
| 7019 | 12 | 2024 | 13006 | ASIDJ2-17 | ASE-SJ | 1030094 | Normal | 0 | 29/12/2024 13:01 | 29/12/2024 14:35 | Interna-Não Programada-Próprias do sistema-Não identificada | 13000 | 128 | 21759 |
| 7019 | 12 | 2024 | 13006 | ADDDJ2-20 | ASE-DD | 1030037 | Normal | 0 | 29/12/2024 11:57 | 29/12/2024 15:00 | Interna-Não Programada-Próprias do sistema-Falha de material ou equipamento | 13000 | 136 | 21759 |
| 7019 | 12 | 2024 | 15798 | AMRDJ2-03 | ASE-MR | 1030616 | Normal | 0 | 30/12/2024 08:08 | 30/12/2024 09:22 | Interna-Não Programada-Próprias do sistema-Falha de material ou equipamento | 13000 | 1 | 18913 |
| 7019 | 12 | 2024 | 15800 | ADIDJ2-02 | ASE-DI | 1030026 | Normal | 0 | 29/12/2024 11:21 | 29/12/2024 12:09 | Interna-Não Programada-Próprias do sistema-Desligamento para manutenção emergencial | 13000 | 20 | 4771 |
| 7019 | 12 | 2024 | 15800 | ADIDJ2-16 | ASE-DI | 1030017 | Programada | 2 | 29/12/2024 10:36 | 29/12/2024 12:57 | Interna-Programada-Manutenção-Preventiva | 13000 | 1 | 4771 |
| 7019 | 12 | 2024 | 15800 | ADDDJ2-02 | ASE-DD | 1030092 | Normal | 0 | 29/12/2024 14:01 | 29/12/2024 15:00 | Interna-Não Programada-Próprias do sistema-Não identificada | 13000 | 134 | 4771 |
| 7019 | 12 | 2024 | 13006 | AMGDJ2-04 | ASE-MG | 1030041 | Normal | 0 | 29/12/2024 12:55 | 29/12/2024 13:53 | Interna-Não Programada-Próprias do sistema-Não identificada | 13000 | 29 | 21759 |
| 7019 | 12 | 2024 | 13008 | ADDDJ2-02 | ASE-DD | 1030092 | Normal | 0 | 29/12/2024 14:01 | 29/12/2024 15:00 | Interna-Não Programada-Próprias do sistema-Não identificada | 13000 | 7 | 13326 |
| 7019 | 12 | 2024 | 15800 | ADIDJ2-10 | ASE-DI | 1030816 | Programada | 2 | 30/12/2024 09:03 | 30/12/2024 14:30 | Interna-Programada-Manutenção-Preventiva | 13000 | 1 | 4771 |
| 7019 | 12 | 2024 | 13006 | AMGDJ2-04 | ASE-MG | 1033060 | Normal | 0 | 29/12/2024 01:26 | 29/12/2024 02:39 | Interna-Não Programada-Próprias do sistema-Não identificada | 13000 | 1 | 21759 |
| 7019 | 12 | 2024 | 13006 | AMGDJ2-04 | ASE-MG | 1033063 | Normal | 0 | 29/12/2024 01:26 | 29/12/2024 02:39 | Interna-Não Programada-Próprias do sistema-Não identificada | 13000 | 7 | 21759 |
| 7019 | 12 | 2024 | 13008 | AMGDJ2-07 | ASE-MG | 1029790 | Normal | 0 | 29/12/2024 03:30 | 29/12/2024 04:50 | Interna-Não Programada-Próprias do sistema-Não identificada | 13000 | 430 | 13326 |
| 7019 | 12 | 2024 | 13014 | AVODJ2-10 | ASE-VO | 1030116 | Normal | 0 | 29/12/2024 15:16 | 29/12/2024 16:23 | Interna-Não Programada-Próprias do sistema-Não identificada | 13000 | 1 | 40764 |
| 7019 | 12 | 2024 | 13014 | ACGDJ2-16 | ASE-CG | 1030701 | Normal | 0 | 30/12/2024 09:10 | 30/12/2024 11:39 | Interna-Não Programada-Terceiros-Roubo | 220 | 1 | 40764 |
| 7019 | 12 | 2024 | 15800 | AMGDJ2-05 | ASE-MG | 1030417 | Programada | 2 | 28/12/2024 08:30 | 28/12/2024 15:20 | Interna-Programada-Manutenção-Preventiva | 13000 | 1 | 4771 |
| 7019 | 12 | 2024 | 13008 | AMGDJ2-04 | ASE-MG | 1033061 | Normal | 0 | 29/12/2024 01:26 | 29/12/2024 02:39 | Interna-Não Programada-Próprias do sistema-Não identificada | 13000 | 1 | 13326 |
| 7019 | 12 | 2024 | 13004 | ACGDJ2-03 | ASE-CG | 1033649 | Programada | 0 | 28/12/2024 09:22 | 28/12/2024 12:21 | Interna-Programada-Manutenção-Corretiva | 13000 | 7 | 73222 |
| 7019 | 12 | 2024 | 13011 | AJPDJ2-03 | ASE-JP | 1029289 | Normal | 3 | 28/12/2024 10:45 | 28/12/2024 11:53 | Interna-Não Programada-Meio ambiente-Árvore ou Vegetação | 13000 | 336 | 73698 |
| 7019 | 12 | 2024 | 13011 | AJPDJ2-02 | ASE-JP | 1029518 | Normal | 3 | 28/12/2024 12:19 | 28/12/2024 15:55 | Interna-Não Programada-Meio ambiente-Árvore ou Vegetação | 13000 | 92 | 73698 |
| 7019 | 12 | 2024 | 13014 | AVODJ2-06 | ASE-VO | 1029704 | Normal | 1 | 28/12/2024 21:43 | 28/12/2024 22:49 | Interna-Não Programada-Terceiros-Defeito interno não afetando outras unidades consumidoras | 220 | 1 | 40764 |

| | | | | | | | | | | | | | | |
|------|----|------|-------|-----------|--------|---------|------------|---|------------------|------------------|--|-------|------|-------|
| 7019 | 12 | 2024 | 13014 | AVODJ2-06 | ASE-VO | 1030946 | Normal | 1 | 30/12/2024 16:03 | 30/12/2024 17:49 | Interna-Não Programada-Terceiros-Defeito interno não afetando outras unidades consumidoras | 220 | 1 | 40764 |
| 7019 | 12 | 2024 | 13006 | ADDDJ2-11 | ASE-DD | 1030337 | Normal | 1 | 29/12/2024 21:35 | 29/12/2024 22:12 | Interna-Não Programada-Terceiros-Defeito interno não afetando outras unidades consumidoras | 220 | 1 | 21759 |
| 7019 | 12 | 2024 | 13006 | ADDDJ2-11 | ASE-DD | 1030689 | Normal | 0 | 30/12/2024 09:03 | 30/12/2024 11:10 | Interna-Não Programada-Próprias do sistema-Falha de material ou equipamento | 220 | 17 | 21759 |
| 7019 | 12 | 2024 | 13006 | ADDDJ2-10 | ASE-DD | 1029230 | Normal | 1 | 28/12/2024 09:57 | 28/12/2024 11:09 | Interna-Não Programada-Terceiros-Defeito interno não afetando outras unidades consumidoras | 220 | 1 | 21759 |
| 7019 | 12 | 2024 | 13006 | ADDDJ2-13 | ASE-DD | 1031331 | Normal | 3 | 30/12/2024 17:38 | 31/12/2024 03:32 | Interna-Não Programada-Meio ambiente-Árvore ou Vegetação | 7000 | 7 | 21759 |
| 7019 | 12 | 2024 | 13011 | AJPDJ2-09 | ASE-JP | 1029721 | Normal | 0 | 28/12/2024 19:17 | 28/12/2024 23:43 | Interna-Não Programada-Próprias do sistema-Falha de material ou equipamento | 220 | 52 | 73698 |
| 7019 | 12 | 2024 | 13011 | AJPDJ2-09 | ASE-JP | 1029720 | Normal | 0 | 28/12/2024 12:52 | 28/12/2024 23:43 | Interna-Não Programada-Próprias do sistema-Falha de material ou equipamento | 220 | 41 | 73698 |
| 7019 | 12 | 2024 | 13011 | AJPDJ2-09 | ASE-JP | 1030210 | Normal | 1 | 29/12/2024 15:18 | 29/12/2024 18:12 | Interna-Não Programada-Terceiros-Defeito interno não afetando outras unidades consumidoras | 220 | 1 | 73698 |
| 7019 | 12 | 2024 | 13004 | ACDDJ2-08 | ASE-CD | 1029727 | Normal | 0 | 28/12/2024 19:56 | 28/12/2024 23:23 | Interna-Não Programada-Próprias do sistema-Falha de material ou equipamento | 220 | 1 | 73222 |
| 7019 | 12 | 2024 | 13011 | AJPDJ2-05 | ASE-JP | 1030582 | Normal | 0 | 30/12/2024 07:06 | 30/12/2024 07:59 | Interna-Não Programada-Próprias do sistema-Falha de material ou equipamento | 7000 | 1 | 73698 |
| 7019 | 12 | 2024 | 13014 | ACTDJ2-08 | ASE-CT | 1030898 | Normal | 0 | 30/12/2024 14:18 | 30/12/2024 15:14 | Interna-Não Programada-Meio ambiente-Vento | 13000 | 443 | 40764 |
| 7019 | 12 | 2024 | 13013 | ASGDJ2-18 | ASE-SG | 1029837 | Normal | 0 | 29/12/2024 06:08 | 29/12/2024 06:19 | Interna-Não Programada-Próprias do sistema-Desligamento para manutenção emergencial | 13000 | 329 | 23337 |
| 7019 | 12 | 2024 | 13014 | ADIDJ2-10 | ASE-DI | 1030296 | Programada | 0 | 29/12/2024 18:55 | 29/12/2024 19:46 | Interna-Programada-Manutenção-Corretiva | 13000 | 1284 | 40764 |
| 7019 | 12 | 2024 | 13012 | ASIDJ2-16 | ASE-SJ | 1030118 | Normal | 0 | 29/12/2024 12:49 | 29/12/2024 16:21 | Interna-Não Programada-Próprias do sistema-Desligamento para manutenção emergencial | 220 | 76 | 58282 |
| 7019 | 12 | 2024 | 15799 | ACCDJ2-08 | ASE-CC | 1029543 | Normal | 0 | 28/12/2024 17:48 | 28/12/2024 18:49 | Interna-Não Programada-Próprias do sistema-Não identificada | 13000 | 638 | 22337 |
| 7019 | 12 | 2024 | 13008 | ADTDJ2-05 | ASE-DT | 1031127 | Normal | 0 | 30/12/2024 18:54 | 30/12/2024 21:38 | Interna-Não Programada-Próprias do sistema-Falha de material ou equipamento | 220 | 66 | 13326 |
| 7019 | 12 | 2024 | 13011 | AJPDJ2-03 | ASE-JP | 1031317 | Normal | 3 | 30/12/2024 15:15 | 30/12/2024 15:40 | Interna-Não Programada-Meio ambiente-Árvore ou Vegetação | 7000 | 29 | 73698 |
| 7019 | 12 | 2024 | 13011 | AJPDJ2-03 | ASE-JP | 1030995 | Normal | 3 | 30/12/2024 15:41 | 30/12/2024 16:09 | Interna-Não Programada-Meio ambiente-Árvore ou Vegetação | 13000 | 93 | 73698 |
| 7019 | 12 | 2024 | 13004 | ASDDJ2-11 | ASE-SD | 1029290 | Normal | 3 | 28/12/2024 10:45 | 28/12/2024 11:53 | Interna-Não Programada-Meio ambiente-Árvore ou Vegetação | 13000 | 36 | 73222 |
| 7019 | 12 | 2024 | 13011 | AJPDJ2-03 | ASE-JP | 1031316 | Normal | 3 | 30/12/2024 15:12 | 30/12/2024 15:40 | Interna-Não Programada-Meio ambiente-Árvore ou Vegetação | 7000 | 64 | 73698 |
| 7019 | 12 | 2024 | 13002 | AADDJ2-02 | ASE-AD | 1029290 | Normal | 3 | 28/12/2024 10:38 | 28/12/2024 11:53 | Interna-Não Programada-Meio ambiente-Árvore ou Vegetação | 13000 | 16 | 27228 |
| 7019 | 12 | 2024 | 13007 | AFLDJ2-06 | ASE-FL | 1030777 | Normal | 1 | 30/12/2024 12:34 | 30/12/2024 13:21 | Interna-Não Programada-Terceiros-Defeito interno não afetando outras unidades consumidoras | 220 | 1 | 55538 |
| 7019 | 12 | 2024 | 13007 | ACTDJ2-11 | ASE-CT | 1029996 | Normal | 0 | 29/12/2024 10:33 | 29/12/2024 12:00 | Interna-Não Programada-Próprias do sistema-Falha de material ou equipamento | 220 | 1 | 55538 |
| 7019 | 12 | 2024 | 13012 | ASIDJ2-12 | ASE-SJ | 1030985 | Normal | 0 | 30/12/2024 16:20 | 30/12/2024 17:24 | Interna-Não Programada-Próprias do sistema-Falha de material ou equipamento | 220 | 1 | 58282 |
| 7019 | 12 | 2024 | 13012 | ASIDJ2-07 | ASE-SJ | 1030150 | Normal | 0 | 29/12/2024 14:52 | 29/12/2024 17:00 | Interna-Não Programada-Próprias do sistema-Falha de material ou equipamento | 220 | 1 | 58282 |

| | | | | | | | | | | | | | | |
|------|----|------|-------|-----------|--------|---------|--------|---|------------------|------------------|--|-------|-----|-------|
| 7019 | 12 | 2024 | 13012 | ASDJ2-16 | ASE-SJ | 1031027 | Normal | 0 | 30/12/2024 17:15 | 30/12/2024 18:11 | Interna-Não Programada-Próprias do sistema-Falha de material ou equipamento | 220 | 1 | 58282 |
| 7019 | 12 | 2024 | 13011 | ASDDJ2-11 | ASE-SD | 1029019 | Normal | 1 | 28/12/2024 02:55 | 28/12/2024 03:39 | Interna-Não Programada-Terceiros-Defeito interno não afetando outras unidades consumidoras | 220 | 1 | 73698 |
| 7019 | 12 | 2024 | 13010 | AREDJ2-14 | ASE-RE | 1031041 | Normal | 0 | 30/12/2024 16:11 | 30/12/2024 18:31 | Interna-Não Programada-Próprias do sistema-Falha de material ou equipamento | 220 | 1 | 38321 |
| 7019 | 12 | 2024 | 13010 | APNDJ2-08 | ASE-PN | 1031130 | Normal | 3 | 30/12/2024 15:27 | 30/12/2024 21:58 | Interna-Não Programada-Meio ambiente-Árvore ou Vegetação | 13000 | 1 | 38321 |
| 7019 | 12 | 2024 | 13004 | ACGDJ2-27 | ASE-CG | 1030450 | Normal | 1 | 30/12/2024 00:56 | 30/12/2024 01:50 | Interna-Não Programada-Terceiros-Defeito interno não afetando outras unidades consumidoras | 220 | 1 | 73222 |
| 7019 | 12 | 2024 | 13009 | AREDJ2-10 | ASE-RE | 1031167 | Normal | 0 | 30/12/2024 21:11 | 30/12/2024 23:15 | Interna-Não Programada-Próprias do sistema-Falha de material ou equipamento | 220 | 1 | 58127 |
| 7019 | 12 | 2024 | 13007 | ACGDJ2-27 | ASE-CG | 1029445 | Normal | 1 | 28/12/2024 13:32 | 28/12/2024 16:35 | Interna-Não Programada-Terceiros-Defeito interno não afetando outras unidades consumidoras | 220 | 1 | 55538 |
| 7019 | 12 | 2024 | 13011 | AJQDJ2-05 | ASE-JQ | 1029339 | Normal | 1 | 28/12/2024 10:43 | 28/12/2024 13:10 | Interna-Não Programada-Terceiros-Defeito interno não afetando outras unidades consumidoras | 220 | 1 | 73698 |
| 7019 | 12 | 2024 | 13007 | AFLDJ2-02 | ASE-FL | 1030089 | Normal | 0 | 29/12/2024 12:10 | 29/12/2024 15:06 | Interna-Não Programada-Próprias do sistema-Falha de material ou equipamento | 13000 | 244 | 55538 |
| 7019 | 12 | 2024 | 13007 | AFLDJ2-02 | ASE-FL | 1030090 | Normal | 0 | 29/12/2024 11:51 | 29/12/2024 15:06 | Interna-Não Programada-Próprias do sistema-Falha de material ou equipamento | 13000 | 30 | 55538 |
| 7019 | 12 | 2024 | 13007 | AFLDJ2-01 | ASE-FL | 1030477 | Normal | 0 | 30/12/2024 00:42 | 30/12/2024 03:26 | Interna-Não Programada-Próprias do sistema-Desligamento para manutenção emergencial | 13000 | 868 | 55538 |
| 7019 | 12 | 2024 | 13007 | ACTDJ2-10 | ASE-CT | 1030119 | Normal | 1 | 29/12/2024 13:08 | 29/12/2024 16:03 | Interna-Não Programada-Terceiros-Defeito interno não afetando outras unidades consumidoras | 220 | 1 | 55538 |
| 7019 | 12 | 2024 | 13007 | AFLDJ2-13 | ASE-FL | 1029604 | Normal | 0 | 28/12/2024 17:55 | 28/12/2024 20:41 | Interna-Não Programada-Próprias do sistema-Falha de material ou equipamento | 220 | 1 | 55538 |
| 7019 | 12 | 2024 | 13004 | ACGDJ2-10 | ASE-CG | 1030982 | Normal | 1 | 30/12/2024 10:28 | 30/12/2024 17:28 | Interna-Não Programada-Terceiros-Defeito interno não afetando outras unidades consumidoras | 220 | 1 | 73222 |
| 7019 | 12 | 2024 | 13004 | AFLDJ2-01 | ASE-FL | 1030362 | Normal | 0 | 29/12/2024 20:38 | 29/12/2024 23:13 | Interna-Não Programada-Próprias do sistema-Falha de material ou equipamento | 220 | 1 | 73222 |
| 7019 | 12 | 2024 | 13007 | AFLDJ2-09 | ASE-FL | 1030763 | Normal | 0 | 30/12/2024 11:38 | 30/12/2024 12:40 | Interna-Não Programada-Próprias do sistema-Sobrecarga | 220 | 1 | 55538 |
| 7019 | 12 | 2024 | 13010 | AREDJ2-10 | ASE-RE | 1029483 | Normal | 3 | 28/12/2024 14:50 | 28/12/2024 16:55 | Interna-Não Programada-Meio ambiente-Árvore ou Vegetação | 13000 | 8 | 38321 |
| 7019 | 12 | 2024 | 13012 | AMODJ2-03 | ASE-MO | 1036072 | Normal | 0 | 29/12/2024 08:34 | 29/12/2024 10:56 | Interna-Não Programada-Meio ambiente-Corrosão | 220 | 1 | 58282 |
| 7019 | 12 | 2024 | 13012 | AMODJ2-03 | ASE-MO | 1036075 | Normal | 0 | 29/12/2024 18:13 | 30/12/2024 05:42 | Interna-Não Programada-Meio ambiente-Corrosão | 220 | 1 | 58282 |
| 7019 | 12 | 2024 | 13012 | AMODJ2-03 | ASE-MO | 1036090 | Normal | 0 | 30/12/2024 13:40 | 30/12/2024 13:48 | Interna-Não Programada-Meio ambiente-Corrosão | 220 | 1 | 58282 |
| 7019 | 12 | 2024 | 13012 | AMODJ2-03 | ASE-MO | 1036091 | Normal | 0 | 30/12/2024 13:55 | 30/12/2024 17:40 | Interna-Não Programada-Meio ambiente-Corrosão | 220 | 1 | 58282 |
| 7019 | 12 | 2024 | 13012 | AMODJ2-04 | ASE-MO | 1029725 | Normal | 0 | 28/12/2024 22:48 | 28/12/2024 23:28 | Interna-Não Programada-Próprias do sistema-Falha de material ou equipamento | 220 | 1 | 58282 |
| 7019 | 12 | 2024 | 13012 | AMODJ2-04 | ASE-MO | 1029359 | Normal | 1 | 28/12/2024 11:32 | 28/12/2024 14:00 | Interna-Não Programada-Terceiros-Defeito interno não afetando outras unidades consumidoras | 220 | 1 | 58282 |
| 7019 | 12 | 2024 | 13012 | AMODJ2-15 | ASE-MO | 1029295 | Normal | 1 | 28/12/2024 10:34 | 28/12/2024 11:48 | Interna-Não Programada-Terceiros-Defeito interno não afetando outras unidades consumidoras | 220 | 1 | 58282 |

| | | | | | | | | | | | | | | |
|------|----|------|-------|-----------|--------|---------|--------|---|------------------|------------------|--|-------|-----|-------|
| 7019 | 12 | 2024 | 13012 | AMODJ2-14 | ASE-MO | 1030656 | Normal | 1 | 30/12/2024 08:54 | 30/12/2024 10:21 | Interna-Não Programada-Terceiros-Defeito interno não afetando outras unidades consumidoras | 220 | 1 | 58282 |
| 7019 | 12 | 2024 | 13004 | ASDDJ2-04 | ASE-SD | 1029637 | Normal | 0 | 28/12/2024 13:20 | 28/12/2024 21:33 | Interna-Não Programada-Próprias do sistema-Falha de material ou equipamento | 13000 | 79 | 73222 |
| 7019 | 12 | 2024 | 13012 | ASJDJ2-16 | ASE-SJ | 1030076 | Normal | 0 | 29/12/2024 11:40 | 29/12/2024 14:44 | Interna-Não Programada-Meio ambiente-Corrosão | 220 | 1 | 58282 |
| 7019 | 12 | 2024 | 15798 | ACCDJ2-05 | ASE-CC | 1030712 | Normal | 0 | 30/12/2024 10:20 | 30/12/2024 12:01 | Interna-Não Programada-Terceiros-Roubo | 220 | 1 | 18913 |
| 7019 | 12 | 2024 | 13004 | ASDDJ2-09 | ASE-SD | 1031045 | Normal | 0 | 30/12/2024 12:29 | 30/12/2024 18:42 | Interna-Não Programada-Meio ambiente-Corrosão | 220 | 1 | 73222 |
| 7019 | 12 | 2024 | 13004 | ACGDJ2-09 | ASE-CG | 1029235 | Normal | 1 | 28/12/2024 10:33 | 28/12/2024 11:16 | Interna-Não Programada-Terceiros-Defeito interno não afetando outras unidades consumidoras | 220 | 1 | 73222 |
| 7019 | 12 | 2024 | 13010 | AREDJ2-13 | ASE-RE | 1030239 | Normal | 3 | 29/12/2024 11:34 | 29/12/2024 18:53 | Interna-Não Programada-Meio ambiente-Árvore ou Vegetação | 220 | 64 | 38321 |
| 7019 | 12 | 2024 | 13009 | AREDJ2-10 | ASE-RE | 1029482 | Normal | 3 | 28/12/2024 14:50 | 28/12/2024 15:25 | Interna-Não Programada-Meio ambiente-Árvore ou Vegetação | 13000 | 628 | 58127 |
| 7019 | 12 | 2024 | 13010 | AREDJ2-15 | ASE-RE | 1031220 | Normal | 0 | 30/12/2024 23:44 | 31/12/2024 02:15 | Interna-Não Programada-Próprias do sistema-Falha de material ou equipamento | 13000 | 323 | 38321 |
| 7019 | 12 | 2024 | 13010 | APNDJ2-11 | ASE-PN | 1030617 | Normal | 1 | 30/12/2024 08:07 | 30/12/2024 09:21 | Interna-Não Programada-Terceiros-Defeito interno não afetando outras unidades consumidoras | 220 | 1 | 38321 |
| 7019 | 12 | 2024 | 13007 | ACTDJ2-27 | ASE-CT | 1029758 | Normal | 0 | 28/12/2024 22:21 | 29/12/2024 00:53 | Interna-Não Programada-Próprias do sistema-Falha de material ou equipamento | 0 | 165 | 55538 |
| 7019 | 12 | 2024 | 13002 | ACPDJ2-17 | ASE-CP | 1030307 | Normal | 0 | 29/12/2024 18:55 | 29/12/2024 20:54 | Interna-Não Programada-Meio ambiente-Corrosão | 220 | 157 | 27228 |
| 7019 | 12 | 2024 | 13002 | ACPDJ2-18 | ASE-CP | 1029566 | Normal | 0 | 28/12/2024 15:13 | 28/12/2024 19:34 | Interna-Não Programada-Próprias do sistema-Falha de material ou equipamento | 13000 | 149 | 27228 |
| 7019 | 12 | 2024 | 13009 | ACPDJ2-08 | ASE-CP | 1029224 | Normal | 0 | 28/12/2024 08:27 | 28/12/2024 11:23 | Interna-Não Programada-Próprias do sistema-Falha de material ou equipamento | 13000 | 93 | 58127 |
| 7019 | 12 | 2024 | 13009 | ACPDJ2-03 | ASE-CP | 1030086 | Normal | 0 | 29/12/2024 11:33 | 29/12/2024 15:22 | Interna-Não Programada-Próprias do sistema-Falha de material ou equipamento | 13000 | 6 | 58127 |
| 7019 | 12 | 2024 | 13009 | ACPDJ2-10 | ASE-CP | 1030761 | Normal | 0 | 30/12/2024 09:22 | 30/12/2024 12:23 | Interna-Não Programada-Próprias do sistema-Falha de material ou equipamento | 13000 | 229 | 58127 |
| 7019 | 12 | 2024 | 13009 | ACPDJ2-10 | ASE-CP | 1031098 | Normal | 0 | 30/12/2024 19:29 | 30/12/2024 20:44 | Interna-Não Programada-Próprias do sistema-Falha de material ou equipamento | 220 | 91 | 58127 |
| 7019 | 12 | 2024 | 13007 | AFLDJ2-13 | ASE-FL | 1030325 | Normal | 1 | 29/12/2024 17:09 | 29/12/2024 21:31 | Interna-Não Programada-Terceiros-Defeito interno não afetando outras unidades consumidoras | 220 | 1 | 55538 |
| 7019 | 12 | 2024 | 13007 | AFLDJ2-13 | ASE-FL | 1031201 | Normal | 1 | 30/12/2024 21:53 | 30/12/2024 23:40 | Interna-Não Programada-Terceiros-Defeito interno não afetando outras unidades consumidoras | 220 | 1 | 55538 |
| 7019 | 12 | 2024 | 13004 | AFLDJ2-01 | ASE-FL | 1031123 | Normal | 1 | 30/12/2024 19:30 | 30/12/2024 21:34 | Interna-Não Programada-Terceiros-Defeito interno não afetando outras unidades consumidoras | 220 | 1 | 73222 |
| 7019 | 12 | 2024 | 13004 | ACDDJ2-14 | ASE-CD | 1029897 | Normal | 0 | 29/12/2024 07:29 | 29/12/2024 09:03 | Interna-Não Programada-Próprias do sistema-Falha de material ou equipamento | 220 | 1 | 73222 |
| 7019 | 12 | 2024 | 13004 | ACDDJ2-13 | ASE-CD | 1031206 | Normal | 1 | 30/12/2024 23:25 | 31/12/2024 00:23 | Interna-Não Programada-Terceiros-Defeito interno não afetando outras unidades consumidoras | 220 | 1 | 73222 |
| 7019 | 12 | 2024 | 13004 | ACDDJ2-06 | ASE-CD | 1030920 | Normal | 1 | 30/12/2024 14:05 | 30/12/2024 16:50 | Interna-Não Programada-Terceiros-Defeito interno não afetando outras unidades consumidoras | 220 | 1 | 73222 |
| 7019 | 12 | 2024 | 13004 | ACDDJ2-06 | ASE-CD | 1030236 | Normal | 0 | 29/12/2024 16:18 | 29/12/2024 18:59 | Interna-Não Programada-Próprias do sistema-Falha de material ou equipamento | 220 | 1 | 73222 |
| 7019 | 12 | 2024 | 13004 | ACDDJ2-06 | ASE-CD | 1030618 | Normal | 3 | 30/12/2024 08:03 | 30/12/2024 09:26 | Interna-Não Programada-Meio ambiente-Árvore ou Vegetação | 220 | 52 | 73222 |

| | | | | | | | | | | | | | | |
|------|----|------|-------|-----------|--------|---------|------------|---|------------------|------------------|--|-------|-----|-------|
| 7019 | 12 | 2024 | 13004 | ACDDJ2-06 | ASE-CD | 1029346 | Normal | 1 | 28/12/2024 13:02 | 28/12/2024 13:48 | Interna-Não Programada-Terceiros-Defeito interno não afetando outras unidades consumidoras | 220 | 1 | 73222 |
| 7019 | 12 | 2024 | 13004 | ACDDJ2-06 | ASE-CD | 1030359 | Normal | 0 | 29/12/2024 20:11 | 29/12/2024 22:51 | Interna-Não Programada-Próprias do sistema-Falha de material ou equipamento | 220 | 1 | 73222 |
| 7019 | 12 | 2024 | 13004 | ACDDJ2-13 | ASE-CD | 1029341 | Normal | 1 | 28/12/2024 11:40 | 28/12/2024 13:17 | Interna-Não Programada-Terceiros-Defeito interno não afetando outras unidades consumidoras | 220 | 1 | 73222 |
| 7019 | 12 | 2024 | 13004 | ACDDJ2-03 | ASE-CD | 1030903 | Normal | 1 | 30/12/2024 12:59 | 30/12/2024 16:07 | Interna-Não Programada-Terceiros-Defeito interno não afetando outras unidades consumidoras | 220 | 1 | 73222 |
| 7019 | 12 | 2024 | 13004 | ACDDJ2-03 | ASE-CD | 1029443 | Normal | 0 | 28/12/2024 14:04 | 28/12/2024 16:11 | Interna-Não Programada-Próprias do sistema-Falha de material ou equipamento | 220 | 1 | 73222 |
| 7019 | 12 | 2024 | 13004 | ACDDJ2-04 | ASE-CD | 1029577 | Normal | 0 | 28/12/2024 17:17 | 28/12/2024 19:36 | Interna-Não Programada-Próprias do sistema-Falha de material ou equipamento | 220 | 1 | 73222 |
| 7019 | 12 | 2024 | 13012 | AMODJ2-19 | ASE-MO | 1029499 | Normal | 1 | 28/12/2024 16:42 | 28/12/2024 17:35 | Interna-Não Programada-Terceiros-Defeito interno não afetando outras unidades consumidoras | 220 | 1 | 58282 |
| 7019 | 12 | 2024 | 13004 | ACDDJ2-04 | ASE-CD | 1031065 | Normal | 1 | 30/12/2024 17:30 | 30/12/2024 19:24 | Interna-Não Programada-Terceiros-Defeito interno não afetando outras unidades consumidoras | 220 | 1 | 73222 |
| 7019 | 12 | 2024 | 13012 | ASIDJ2-02 | ASE-SJ | 1030664 | Normal | 1 | 30/12/2024 08:50 | 30/12/2024 10:20 | Interna-Não Programada-Terceiros-Defeito interno não afetando outras unidades consumidoras | 220 | 1 | 58282 |
| 7019 | 12 | 2024 | 13012 | ACGDJ2-14 | ASE-CG | 1030320 | Normal | 0 | 29/12/2024 19:22 | 29/12/2024 21:31 | Interna-Não Programada-Próprias do sistema-Falha de material ou equipamento | 220 | 1 | 58282 |
| 7019 | 12 | 2024 | 13012 | ACGDJ2-14 | ASE-CG | 1030957 | Normal | 1 | 30/12/2024 15:45 | 30/12/2024 17:53 | Interna-Não Programada-Terceiros-Defeito interno não afetando outras unidades consumidoras | 220 | 1 | 58282 |
| 7019 | 12 | 2024 | 13012 | ASIDJ2-03 | ASE-SJ | 1029856 | Normal | 1 | 29/12/2024 06:19 | 29/12/2024 07:18 | Interna-Não Programada-Terceiros-Defeito interno não afetando outras unidades consumidoras | 220 | 1 | 58282 |
| 7019 | 12 | 2024 | 13012 | ASIDJ2-03 | ASE-SJ | 1029728 | Normal | 0 | 28/12/2024 21:18 | 28/12/2024 23:23 | Interna-Não Programada-Próprias do sistema-Falha de material ou equipamento | 220 | 1 | 58282 |
| 7019 | 12 | 2024 | 13006 | ADDDJ2-20 | ASE-DD | 1029478 | Normal | 0 | 28/12/2024 15:22 | 28/12/2024 16:22 | Interna-Não Programada-Próprias do sistema-Falha de material ou equipamento | 220 | 28 | 21759 |
| 7019 | 12 | 2024 | 13002 | AADDJ2-08 | ASE-AD | 1029677 | Normal | 3 | 28/12/2024 09:16 | 28/12/2024 16:43 | Interna-Não Programada-Meio ambiente-Descarga Atmosférica | 13000 | 13 | 27228 |
| 7019 | 12 | 2024 | 13011 | AJQDJ2-01 | ASE-JQ | 1029610 | Normal | 1 | 28/12/2024 19:54 | 28/12/2024 20:49 | Interna-Não Programada-Terceiros-Defeito interno não afetando outras unidades consumidoras | 220 | 1 | 73698 |
| 7019 | 12 | 2024 | 13011 | AJPDJ2-09 | ASE-JP | 1032156 | Programada | 0 | 30/12/2024 09:04 | 30/12/2024 12:17 | Interna-Programada-Alteração-Para melhoria | 220 | 43 | 73698 |
| 7019 | 12 | 2024 | 13012 | ACDDJ2-19 | ASE-CD | 1029948 | Normal | 0 | 29/12/2024 07:14 | 29/12/2024 10:19 | Interna-Não Programada-Próprias do sistema-Falha de material ou equipamento | 220 | 16 | 58282 |
| 7019 | 12 | 2024 | 13006 | ADDDJ2-11 | ASE-DD | 1030238 | Normal | 1 | 29/12/2024 17:04 | 29/12/2024 18:52 | Interna-Não Programada-Terceiros-Defeito interno não afetando outras unidades consumidoras | 220 | 1 | 21759 |
| 7019 | 12 | 2024 | 13009 | APNDJ2-03 | ASE-PN | 1029438 | Programada | 0 | 28/12/2024 09:12 | 28/12/2024 09:18 | Interna-Programada-Manutenção-Corretiva | 13000 | 246 | 58127 |
| 7019 | 12 | 2024 | 13009 | APNDJ2-03 | ASE-PN | 1029437 | Programada | 0 | 28/12/2024 15:00 | 28/12/2024 15:48 | Interna-Programada-Manutenção-Corretiva | 13000 | 246 | 58127 |
| 7019 | 12 | 2024 | 13009 | APNDJ2-03 | ASE-PN | 1029440 | Programada | 0 | 28/12/2024 09:12 | 28/12/2024 09:52 | Interna-Programada-Manutenção-Corretiva | 13000 | 315 | 58127 |
| 7019 | 12 | 2024 | 13009 | APNDJ2-03 | ASE-PN | 1029436 | Programada | 0 | 28/12/2024 15:35 | 28/12/2024 15:48 | Interna-Programada-Manutenção-Corretiva | 13000 | 315 | 58127 |
| 7019 | 12 | 2024 | 13009 | ACPDJ2-05 | ASE-CP | 1030087 | Normal | 0 | 29/12/2024 14:05 | 29/12/2024 15:22 | Interna-Não Programada-Próprias do sistema-Falha de material ou equipamento | 13000 | 39 | 58127 |

| | | | | | | | | | | | | | | |
|------|----|------|-------|-----------|--------|---------|------------|---|------------------|------------------|--|-------|-----|-------|
| 7019 | 12 | 2024 | 13009 | ACPDJ2-05 | ASE-CP | 1030085 | Normal | 0 | 29/12/2024 11:41 | 29/12/2024 15:22 | Interna-Não Programada-Próprias do sistema-Falha de material ou equipamento | 13000 | 7 | 58127 |
| 7019 | 12 | 2024 | 13009 | APNDJ2-06 | ASE-PN | 1030158 | Normal | 3 | 29/12/2024 12:18 | 29/12/2024 16:53 | Interna-Não Programada-Meio ambiente-Árvore ou Vegetação | 220 | 4 | 58127 |
| 7019 | 12 | 2024 | 13009 | ACPDJ2-02 | ASE-CP | 1030587 | Normal | 3 | 30/12/2024 07:08 | 30/12/2024 08:01 | Interna-Não Programada-Meio ambiente-Árvore ou Vegetação | 13000 | 96 | 58127 |
| 7019 | 12 | 2024 | 15798 | AMRDJ2-08 | ASE-MR | 1030020 | Programada | 0 | 29/12/2024 08:52 | 29/12/2024 09:04 | Interna-Programada-Alteração-Para melhoria | 13000 | 217 | 18913 |
| 7019 | 12 | 2024 | 15798 | AMRDJ2-08 | ASE-MR | 1030016 | Programada | 0 | 29/12/2024 12:33 | 29/12/2024 12:47 | Interna-Programada-Alteração-Para melhoria | 13000 | 217 | 18913 |
| 7019 | 12 | 2024 | 15799 | AMRDJ2-08 | ASE-MR | 1030020 | Programada | 0 | 29/12/2024 08:52 | 29/12/2024 09:04 | Interna-Programada-Alteração-Para melhoria | 13000 | 23 | 22337 |
| 7019 | 12 | 2024 | 15799 | AMRDJ2-08 | ASE-MR | 1030016 | Programada | 0 | 29/12/2024 12:33 | 29/12/2024 12:47 | Interna-Programada-Alteração-Para melhoria | 13000 | 23 | 22337 |
| 7019 | 12 | 2024 | 15799 | ACCDJ2-08 | ASE-CC | 1029542 | Normal | 0 | 28/12/2024 17:48 | 28/12/2024 18:49 | Interna-Não Programada-Próprias do sistema-Não identificada | 13000 | 315 | 22337 |
| 7019 | 12 | 2024 | 15799 | AMRDJ2-08 | ASE-MR | 1030019 | Programada | 0 | 29/12/2024 08:52 | 29/12/2024 09:04 | Interna-Programada-Alteração-Para melhoria | 13000 | 228 | 22337 |
| 7019 | 12 | 2024 | 13014 | ADIDJ2-13 | ASE-DI | 1030873 | Normal | 0 | 30/12/2024 14:11 | 30/12/2024 14:42 | Interna-Não Programada-Próprias do sistema-Não identificada | 13000 | 710 | 40764 |
| 7019 | 12 | 2024 | 13014 | ADIDJ2-13 | ASE-DI | 1030872 | Normal | 0 | 30/12/2024 14:11 | 30/12/2024 14:19 | Interna-Não Programada-Próprias do sistema-Não identificada | 13000 | 475 | 40764 |
| 7019 | 12 | 2024 | 13004 | ACDDJ2-09 | ASE-CD | 1030864 | Normal | 1 | 30/12/2024 12:33 | 30/12/2024 15:30 | Interna-Não Programada-Terceiros-Defeito interno não afetando outras unidades consumidoras | 220 | 1 | 73222 |
| 7019 | 12 | 2024 | 13004 | ACDDJ2-08 | ASE-CD | 1029380 | Normal | 1 | 28/12/2024 13:30 | 28/12/2024 14:56 | Interna-Não Programada-Terceiros-Defeito interno não afetando outras unidades consumidoras | 220 | 1 | 73222 |
| 7019 | 12 | 2024 | 13004 | ACDDJ2-08 | ASE-CD | 1031017 | Normal | 1 | 30/12/2024 17:24 | 30/12/2024 18:24 | Interna-Não Programada-Terceiros-Defeito interno não afetando outras unidades consumidoras | 220 | 1 | 73222 |
| 7019 | 12 | 2024 | 13012 | ACGDJ2-06 | ASE-CG | 1029761 | Normal | 0 | 28/12/2024 23:27 | 29/12/2024 00:14 | Interna-Não Programada-Próprias do sistema-Falha de material ou equipamento | 220 | 1 | 58282 |
| 7019 | 12 | 2024 | 13004 | ACGDJ2-06 | ASE-CG | 1031157 | Normal | 0 | 30/12/2024 21:44 | 30/12/2024 23:09 | Interna-Não Programada-Próprias do sistema-Falha de material ou equipamento | 220 | 1 | 73222 |
| 7019 | 12 | 2024 | 13004 | ACGDJ2-10 | ASE-CG | 1029453 | Normal | 0 | 28/12/2024 14:51 | 28/12/2024 16:18 | Interna-Não Programada-Meio ambiente-Corrosão | 220 | 1 | 73222 |
| 7019 | 12 | 2024 | 13004 | ACGDJ2-10 | ASE-CG | 1030658 | Normal | 1 | 30/12/2024 08:23 | 30/12/2024 10:10 | Interna-Não Programada-Terceiros-Defeito interno não afetando outras unidades consumidoras | 220 | 1 | 73222 |
| 7019 | 12 | 2024 | 13008 | ASJDJ2-18 | ASE-SJ | 1029225 | Normal | 1 | 28/12/2024 08:56 | 28/12/2024 10:59 | Interna-Não Programada-Terceiros-Defeito interno não afetando outras unidades consumidoras | 220 | 1 | 13326 |
| 7019 | 12 | 2024 | 13006 | ADDDJ2-16 | ASE-DD | 1030128 | Normal | 0 | 29/12/2024 12:27 | 29/12/2024 16:13 | Interna-Não Programada-Próprias do sistema-Falha de material ou equipamento | 220 | 1 | 21759 |
| 7019 | 12 | 2024 | 13006 | ADDDJ2-10 | ASE-DD | 1029958 | Normal | 1 | 29/12/2024 09:51 | 29/12/2024 10:36 | Interna-Não Programada-Terceiros-Defeito interno não afetando outras unidades consumidoras | 220 | 1 | 21759 |
| 7019 | 12 | 2024 | 13006 | ADDDJ2-12 | ASE-DD | 1029330 | Normal | 1 | 28/12/2024 11:51 | 28/12/2024 12:45 | Interna-Não Programada-Terceiros-Defeito interno não afetando outras unidades consumidoras | 220 | 1 | 21759 |
| 7019 | 12 | 2024 | 13006 | ACGDJ2-17 | ASE-CG | 1029606 | Normal | 0 | 28/12/2024 18:30 | 28/12/2024 20:31 | Interna-Não Programada-Próprias do sistema-Falha de material ou equipamento | 220 | 1 | 21759 |
| 7019 | 12 | 2024 | 13006 | ACGDJ2-17 | ASE-CG | 1030713 | Normal | 0 | 30/12/2024 10:25 | 30/12/2024 11:25 | Interna-Não Programada-Próprias do sistema-Falha de material ou equipamento | 220 | 1 | 21759 |
| 7019 | 12 | 2024 | 13014 | ACGDJ2-17 | ASE-CG | 1029116 | Normal | 1 | 28/12/2024 04:14 | 28/12/2024 06:49 | Interna-Não Programada-Terceiros-Defeito interno não afetando outras unidades consumidoras | 220 | 1 | 40764 |

| | | | | | | | | | | | | | | |
|------|----|------|-------|-----------|---------|---------|------------|---|------------------|------------------|--|-------|------|--------|
| 7019 | 12 | 2024 | 13014 | ACTDJ2-05 | ASE-CT | 1029343 | Normal | 0 | 28/12/2024 12:25 | 28/12/2024 13:26 | Interna-Não Programada-Próprias do sistema-Falha de material ou equipamento | 220 | 1 | 40764 |
| 7019 | 12 | 2024 | 13013 | AVODJ2-09 | ASE-VO | 1030269 | Normal | 0 | 29/12/2024 19:30 | 29/12/2024 19:56 | Interna-Não Programada-Próprias do sistema-Não identificada | 13000 | 47 | 23337 |
| 7019 | 12 | 2024 | 12581 | AFGDJ2-05 | ASE-FG | 1030058 | Normal | 3 | 29/12/2024 10:56 | 29/12/2024 14:18 | Interna-Não Programada-Meio ambiente-Árvore ou Vegetação | 13000 | 1720 | 102691 |
| 7019 | 12 | 2024 | 12581 | AFGDJ2-05 | ASE-FG | 1030088 | Normal | 3 | 29/12/2024 14:40 | 29/12/2024 15:20 | Interna-Não Programada-Meio ambiente-Árvore ou Vegetação | 13000 | 1720 | 102691 |
| 7019 | 12 | 2024 | 12581 | AFGDJ2-03 | ASE-FG | 1030324 | Normal | 3 | 28/12/2024 15:44 | 28/12/2024 17:16 | Interna-Não Programada-Meio ambiente-Descarga Atmosférica | 13000 | 1808 | 102691 |
| 7019 | 12 | 2024 | 13011 | ASDDJ2-10 | ASE-SD | 1029661 | Normal | 0 | 28/12/2024 17:06 | 28/12/2024 22:12 | Interna-Não Programada-Próprias do sistema-Falha de material ou equipamento | 220 | 1 | 73698 |
| 7019 | 12 | 2024 | 12585 | AAZDJ2-01 | APIE-AZ | 1030622 | Normal | 3 | 30/12/2024 07:59 | 30/12/2024 08:37 | Interna-Não Programada-Meio ambiente-Árvore ou Vegetação | 13000 | 449 | 88867 |
| 7019 | 12 | 2024 | 13014 | ADIDJ2-04 | ASE-DI | 1030303 | Programada | 0 | 29/12/2024 17:50 | 29/12/2024 18:12 | Interna-Programada-Manutenção-Corretiva | 13000 | 223 | 40764 |
| 7019 | 12 | 2024 | 15800 | ADIDJ2-18 | ASE-DI | 1030798 | Normal | 0 | 30/12/2024 10:11 | 30/12/2024 13:28 | Interna-Não Programada-Próprias do sistema-Desligamento para manutenção emergencial | 13000 | 180 | 4771 |
| 7019 | 12 | 2024 | 13014 | ACGDJ2-13 | ASE-CG | 1030981 | Normal | 0 | 30/12/2024 15:18 | 30/12/2024 17:31 | Interna-Não Programada-Terceiros-Abalroamento | 220 | 131 | 40764 |
| 7019 | 12 | 2024 | 15799 | ACCDJ2-04 | ASE-CC | 1030871 | Normal | 0 | 30/12/2024 14:11 | 30/12/2024 15:06 | Interna-Não Programada-Próprias do sistema-Não identificada | 13000 | 381 | 22337 |
| 7019 | 12 | 2024 | 13006 | ADDDJ2-15 | ASE-DD | 1031044 | Normal | 0 | 30/12/2024 14:57 | 30/12/2024 18:22 | Interna-Não Programada-Terceiros-Vandalismo | 13000 | 18 | 21759 |
| 7019 | 12 | 2024 | 13011 | AJPDJ2-01 | ASE-JP | 1029291 | Normal | 3 | 28/12/2024 10:14 | 28/12/2024 10:51 | Interna-Não Programada-Meio ambiente-Árvore ou Vegetação | 13000 | 1885 | 73698 |
| 7019 | 12 | 2024 | 13011 | AJPDJ2-01 | ASE-JP | 1030875 | Normal | 3 | 30/12/2024 13:49 | 30/12/2024 14:28 | Interna-Não Programada-Meio ambiente-Árvore ou Vegetação | 13000 | 1883 | 73698 |
| 7019 | 12 | 2024 | 13011 | ACDDJ2-07 | ASE-CD | 1030425 | Normal | 0 | 29/12/2024 23:25 | 30/12/2024 01:25 | Interna-Não Programada-Próprias do sistema-Falha de material ou equipamento | 220 | 1 | 73698 |
| 7019 | 12 | 2024 | 13011 | ACDDJ2-07 | ASE-CD | 1029739 | Normal | 3 | 28/12/2024 21:34 | 29/12/2024 01:24 | Interna-Não Programada-Meio ambiente-Árvore ou Vegetação | 220 | 1 | 73698 |
| 7019 | 12 | 2024 | 13011 | ASODJ2-12 | ASE-SO | 1029943 | Normal | 1 | 29/12/2024 09:09 | 29/12/2024 10:06 | Interna-Não Programada-Terceiros-Defeito interno não afetando outras unidades consumidoras | 220 | 1 | 73698 |
| 7019 | 12 | 2024 | 12582 | ATPDJ2-01 | APIE-TP | 1037099 | Normal | 0 | 28/12/2024 04:36 | 28/12/2024 04:54 | Interna-Não Programada-Próprias do sistema-Não identificada | 13000 | 1922 | 65264 |
| 7019 | 12 | 2024 | 12582 | ATPDJ2-01 | APIE-TP | 1037100 | Normal | 0 | 29/12/2024 08:30 | 29/12/2024 08:33 | Interna-Não Programada-Próprias do sistema-Não identificada | 13000 | 1922 | 65264 |
| 7019 | 12 | 2024 | 13010 | AREDJ2-10 | ASE-RE | 1030360 | Normal | 3 | 29/12/2024 17:44 | 29/12/2024 22:36 | Interna-Não Programada-Meio ambiente-Árvore ou Vegetação | 13000 | 170 | 38321 |
| 7019 | 12 | 2024 | 13004 | ACDDJ2-02 | ASE-CD | 1029986 | Normal | 1 | 29/12/2024 09:30 | 29/12/2024 11:43 | Interna-Não Programada-Terceiros-Defeito interno não afetando outras unidades consumidoras | 220 | 1 | 73222 |
| 7019 | 12 | 2024 | 13004 | ACDDJ2-07 | ASE-CD | 1030805 | Normal | 1 | 30/12/2024 10:24 | 30/12/2024 13:40 | Interna-Não Programada-Terceiros-Defeito interno não afetando outras unidades consumidoras | 220 | 1 | 73222 |
| 7019 | 12 | 2024 | 13004 | ACDDJ2-07 | ASE-CD | 1031059 | Normal | 1 | 30/12/2024 14:26 | 30/12/2024 19:47 | Interna-Não Programada-Terceiros-Defeito interno não afetando outras unidades consumidoras | 220 | 1 | 73222 |
| 7019 | 12 | 2024 | 13011 | AJPDJ2-02 | ASE-JP | 1031333 | Normal | 3 | 30/12/2024 17:44 | 31/12/2024 03:32 | Interna-Não Programada-Meio ambiente-Árvore ou Vegetação | 7000 | 15 | 73698 |
| 7019 | 12 | 2024 | 13010 | AREDJ2-13 | ASE-RE | 1030240 | Normal | 3 | 29/12/2024 14:48 | 29/12/2024 18:53 | Interna-Não Programada-Meio ambiente-Árvore ou Vegetação | 220 | 31 | 38321 |
| 7019 | 12 | 2024 | 13013 | AVODJ2-09 | ASE-VO | 1029345 | Normal | 3 | 28/12/2024 12:49 | 28/12/2024 13:47 | Interna-Não Programada-Meio ambiente-Árvore ou Vegetação | 13000 | 1 | 23337 |

| | | | | | | | | | | | | | | |
|------|----|------|-------|-----------|---------|---------|--------|---|------------------|------------------|--|-------|------|--------|
| 7019 | 12 | 2024 | 13013 | ASGDJ2-18 | ASE-SG | 1030268 | Normal | 0 | 29/12/2024 19:29 | 29/12/2024 19:53 | Interna-Não Programada-Próprias do sistema-Não identificada | 13000 | 27 | 23337 |
| 7019 | 12 | 2024 | 13013 | ASGDJ2-18 | ASE-SG | 1030268 | Normal | 0 | 29/12/2024 18:54 | 29/12/2024 19:53 | Interna-Não Programada-Próprias do sistema-Não identificada | 13000 | 126 | 23337 |
| 7019 | 12 | 2024 | 15799 | ACCDJ2-06 | ASE-CC | 1029480 | Normal | 1 | 28/12/2024 16:09 | 28/12/2024 17:21 | Interna-Não Programada-Terceiros-Defeito interno não afetando outras unidades consumidoras | 220 | 1 | 22337 |
| 7019 | 12 | 2024 | 15799 | ACCDJ2-10 | ASE-CC | 1031124 | Normal | 0 | 30/12/2024 21:15 | 30/12/2024 21:56 | Interna-Não Programada-Próprias do sistema-Falha de material ou equipamento | 220 | 1 | 22337 |
| 7019 | 12 | 2024 | 12584 | AAMDJ2-01 | APIE-AM | 1032676 | Normal | 0 | 28/12/2024 16:34 | 28/12/2024 17:18 | Interna-Não Programada-Próprias do sistema-Não identificada | 13000 | 2342 | 35723 |
| 7019 | 12 | 2024 | 12584 | AAMDJ2-01 | APIE-AM | 1032678 | Normal | 0 | 29/12/2024 07:30 | 29/12/2024 07:33 | Interna-Não Programada-Próprias do sistema-Não identificada | 13000 | 2342 | 35723 |
| 7019 | 12 | 2024 | 12584 | AAMDJ2-01 | APIE-AM | 1032679 | Normal | 0 | 30/12/2024 09:00 | 30/12/2024 09:10 | Interna-Não Programada-Próprias do sistema-Não identificada | 13000 | 1833 | 35723 |
| 7019 | 12 | 2024 | 12584 | AAMDJ2-01 | APIE-AM | 1032680 | Normal | 0 | 30/12/2024 10:44 | 30/12/2024 10:49 | Interna-Não Programada-Próprias do sistema-Não identificada | 13000 | 1834 | 35723 |
| 7019 | 12 | 2024 | 12584 | AAMDJ2-01 | APIE-AM | 1032681 | Normal | 0 | 30/12/2024 12:55 | 30/12/2024 13:06 | Interna-Não Programada-Próprias do sistema-Não identificada | 13000 | 2342 | 35723 |
| 7019 | 12 | 2024 | 13014 | ADIDJ2-18 | ASE-DI | 1029199 | Normal | 1 | 28/12/2024 09:08 | 28/12/2024 10:28 | Interna-Não Programada-Terceiros-Defeito interno não afetando outras unidades consumidoras | 220 | 1 | 40764 |
| 7019 | 12 | 2024 | 13014 | AMRDJ2-12 | ASE-MR | 1029726 | Normal | 1 | 28/12/2024 22:32 | 28/12/2024 23:52 | Interna-Não Programada-Terceiros-Defeito interno não afetando outras unidades consumidoras | 220 | 1 | 40764 |
| 7019 | 12 | 2024 | 13014 | AMRDJ2-12 | ASE-MR | 1029666 | Normal | 0 | 28/12/2024 19:51 | 28/12/2024 22:00 | Interna-Não Programada-Próprias do sistema-Falha de material ou equipamento | 220 | 1 | 40764 |
| 7019 | 12 | 2024 | 12583 | ACODJ2-02 | APIE-CO | 1033736 | Normal | 0 | 30/12/2024 21:13 | 30/12/2024 21:20 | Interna-Não Programada-Próprias do sistema-Não identificada | 13000 | 3227 | 82950 |
| 7019 | 12 | 2024 | 13011 | ASDDJ2-01 | ASE-SD | 1029665 | Normal | 1 | 28/12/2024 19:18 | 28/12/2024 21:56 | Interna-Não Programada-Terceiros-Defeito interno não afetando outras unidades consumidoras | 220 | 1 | 73698 |
| 7019 | 12 | 2024 | 13011 | ASDDJ2-01 | ASE-SD | 1029523 | Normal | 0 | 28/12/2024 15:01 | 28/12/2024 18:18 | Interna-Não Programada-Próprias do sistema-Falha de material ou equipamento | 220 | 1 | 73698 |
| 7019 | 12 | 2024 | 13011 | AJPDJ2-14 | ASE-JP | 1029538 | Normal | 0 | 28/12/2024 11:07 | 28/12/2024 12:38 | Interna-Não Programada-Próprias do sistema-Desligamento para manutenção emergencial | 13000 | 43 | 73698 |
| 7019 | 12 | 2024 | 13011 | AJPDJ2-14 | ASE-JP | 1030723 | Normal | 0 | 30/12/2024 11:11 | 30/12/2024 11:46 | Interna-Não Programada-Próprias do sistema-Falha de material ou equipamento | 220 | 1 | 73698 |
| 7019 | 12 | 2024 | 12581 | AITDJ2-07 | ASE-IT | 1029781 | Normal | 0 | 29/12/2024 02:12 | 29/12/2024 02:16 | Interna-Não Programada-Próprias do sistema-Falha de material ou equipamento | 13000 | 2164 | 102691 |
| 7019 | 12 | 2024 | 13008 | ADTDJ2-09 | ASE-DT | 1030389 | Normal | 0 | 29/12/2024 17:26 | 29/12/2024 23:37 | Interna-Não Programada-Próprias do sistema-Falha de material ou equipamento | 220 | 1 | 13326 |
| 7019 | 12 | 2024 | 13009 | ACPDJ2-16 | ASE-CP | 1030237 | Normal | 0 | 29/12/2024 16:25 | 29/12/2024 18:54 | Interna-Não Programada-Próprias do sistema-Falha de material ou equipamento | 220 | 1 | 58127 |
| 7019 | 12 | 2024 | 13007 | ACTDJ2-27 | ASE-CT | 1030336 | Normal | 1 | 29/12/2024 18:14 | 29/12/2024 21:54 | Interna-Não Programada-Terceiros-Defeito interno não afetando outras unidades consumidoras | 220 | 1 | 55538 |
| 7019 | 12 | 2024 | 13004 | ASDDJ2-04 | ASE-SD | 1030323 | Normal | 1 | 29/12/2024 18:11 | 29/12/2024 21:18 | Interna-Não Programada-Terceiros-Defeito interno não afetando outras unidades consumidoras | 220 | 1 | 73222 |
| 7019 | 12 | 2024 | 12581 | AFGDJ2-04 | ASE-FG | 1030083 | Normal | 3 | 29/12/2024 10:58 | 29/12/2024 15:19 | Interna-Não Programada-Meio ambiente-Árvore ou Vegetação | 13000 | 3977 | 102691 |
| 7019 | 12 | 2024 | 13012 | ACGDJ2-14 | ASE-CG | 1030319 | Normal | 0 | 29/12/2024 19:32 | 29/12/2024 21:09 | Interna-Não Programada-Próprias do sistema-Falha de material ou equipamento | 220 | 47 | 58282 |
| 7019 | 12 | 2024 | 13006 | ADDDJ2-20 | ASE-DD | 1030092 | Normal | 0 | 29/12/2024 14:01 | 29/12/2024 15:00 | Interna-Não Programada-Próprias do sistema-Não identificada | 13000 | 2238 | 21759 |

| | | | | | | | | | | | | | | |
|------|----|------|-------|-----------|--------|---------|--------|---|------------------|------------------|--|-------|-----|-------|
| 7019 | 12 | 2024 | 13013 | AVODJ2-10 | ASE-VO | 1030268 | Normal | 0 | 29/12/2024 19:02 | 29/12/2024 19:53 | Interna-Não Programada-Próprias do sistema-Não identificada | 13000 | 71 | 23337 |
| 7019 | 12 | 2024 | 13013 | AVODJ2-09 | ASE-VO | 1030268 | Normal | 0 | 29/12/2024 19:30 | 29/12/2024 19:53 | Interna-Não Programada-Próprias do sistema-Não identificada | 13000 | 439 | 23337 |
| 7019 | 12 | 2024 | 13009 | ACPDJ2-01 | ASE-CP | 1031205 | Normal | 0 | 30/12/2024 23:50 | 31/12/2024 00:40 | Interna-Não Programada-Próprias do sistema-Falha de material ou equipamento | 220 | 50 | 58127 |
| 7019 | 12 | 2024 | 13012 | AMODJ2-07 | ASE-MO | 1029293 | Normal | 1 | 28/12/2024 10:18 | 28/12/2024 12:01 | Interna-Não Programada-Terceiros-Defeito interno não afetando outras unidades consumidoras | 220 | 1 | 58282 |
| 7019 | 12 | 2024 | 13010 | AREDJ2-13 | ASE-RE | 1030410 | Normal | 1 | 29/12/2024 19:43 | 29/12/2024 23:52 | Interna-Não Programada-Terceiros-Defeito interno não afetando outras unidades consumidoras | 220 | 1 | 38321 |
| 7019 | 12 | 2024 | 13011 | ASODJ2-13 | ASE-SO | 1031125 | Normal | 0 | 30/12/2024 18:43 | 30/12/2024 21:43 | Interna-Não Programada-Próprias do sistema-Falha de material ou equipamento | 220 | 1 | 73698 |
| 7019 | 12 | 2024 | 13011 | ASODJ2-06 | ASE-SO | 1030309 | Normal | 1 | 29/12/2024 18:17 | 29/12/2024 20:17 | Interna-Não Programada-Terceiros-Defeito interno não afetando outras unidades consumidoras | 220 | 1 | 73698 |
| 7019 | 12 | 2024 | 13011 | ASODJ2-12 | ASE-SO | 1030681 | Normal | 1 | 30/12/2024 10:24 | 30/12/2024 11:12 | Interna-Não Programada-Terceiros-Defeito interno não afetando outras unidades consumidoras | 220 | 1 | 73698 |
| 7019 | 12 | 2024 | 13010 | AREDJ2-04 | ASE-RE | 1029158 | Normal | 1 | 28/12/2024 07:29 | 28/12/2024 09:21 | Interna-Não Programada-Terceiros-Defeito interno não afetando outras unidades consumidoras | 220 | 1 | 38321 |
| 7019 | 12 | 2024 | 13010 | AREDJ2-10 | ASE-RE | 1029177 | Normal | 1 | 28/12/2024 08:54 | 28/12/2024 10:07 | Interna-Não Programada-Terceiros-Defeito interno não afetando outras unidades consumidoras | 220 | 1 | 38321 |
| 7019 | 12 | 2024 | 13010 | AREDJ2-10 | ASE-RE | 1030361 | Normal | 1 | 29/12/2024 13:43 | 29/12/2024 23:13 | Interna-Não Programada-Terceiros-Defeito interno não afetando outras unidades consumidoras | 220 | 1 | 38321 |
| 7019 | 12 | 2024 | 13013 | ACTDJ2-17 | ASE-CT | 1030602 | Normal | 1 | 30/12/2024 08:17 | 30/12/2024 08:56 | Interna-Não Programada-Terceiros-Defeito interno não afetando outras unidades consumidoras | 220 | 1 | 23337 |
| 7019 | 12 | 2024 | 13013 | ASGDJ2-11 | ASE-SG | 1029607 | Normal | 0 | 28/12/2024 18:34 | 28/12/2024 20:59 | Interna-Não Programada-Próprias do sistema-Falha de material ou equipamento | 220 | 1 | 23337 |
| 7019 | 12 | 2024 | 13002 | ASGDJ2-01 | ASE-SG | 1030908 | Normal | 0 | 30/12/2024 15:02 | 30/12/2024 16:31 | Interna-Não Programada-Próprias do sistema-Falha de material ou equipamento | 220 | 1 | 27228 |
| 7019 | 12 | 2024 | 13007 | AFLDJ2-06 | ASE-FL | 1030122 | Normal | 3 | 29/12/2024 10:58 | 29/12/2024 15:05 | Interna-Não Programada-Meio ambiente-Árvore ou Vegetação | 7000 | 127 | 55538 |
| 7019 | 12 | 2024 | 13011 | AJQDJ2-07 | ASE-JQ | 1030345 | Normal | 0 | 29/12/2024 20:25 | 29/12/2024 22:18 | Interna-Não Programada-Próprias do sistema-Falha de material ou equipamento | 220 | 1 | 73698 |
| 7019 | 12 | 2024 | 13011 | ASODJ2-10 | ASE-SO | 1029340 | Normal | 1 | 28/12/2024 10:53 | 28/12/2024 13:21 | Interna-Não Programada-Terceiros-Defeito interno não afetando outras unidades consumidoras | 220 | 1 | 73698 |
| 7019 | 12 | 2024 | 13011 | ASODJ2-10 | ASE-SO | 1029526 | Normal | 1 | 28/12/2024 16:29 | 28/12/2024 18:42 | Interna-Não Programada-Terceiros-Defeito interno não afetando outras unidades consumidoras | 220 | 1 | 73698 |
| 7019 | 12 | 2024 | 13004 | ACDDJ2-13 | ASE-CD | 1029962 | Normal | 0 | 29/12/2024 07:13 | 29/12/2024 10:40 | Interna-Não Programada-Próprias do sistema-Falha de material ou equipamento | 220 | 23 | 73222 |
| 7019 | 12 | 2024 | 13010 | AREDJ2-08 | ASE-RE | 1029738 | Normal | 1 | 29/12/2024 00:42 | 29/12/2024 01:41 | Interna-Não Programada-Terceiros-Defeito interno não afetando outras unidades consumidoras | 220 | 1 | 38321 |
| 7019 | 12 | 2024 | 13010 | AREDJ2-08 | ASE-RE | 1029988 | Normal | 1 | 29/12/2024 10:12 | 29/12/2024 11:24 | Interna-Não Programada-Terceiros-Defeito interno não afetando outras unidades consumidoras | 220 | 1 | 38321 |
| 7019 | 12 | 2024 | 13004 | ACDDJ2-02 | ASE-CD | 1030024 | Normal | 1 | 29/12/2024 10:47 | 29/12/2024 13:04 | Interna-Não Programada-Terceiros-Defeito interno não afetando outras unidades consumidoras | 220 | 1 | 73222 |

| | | | | | | | | | | | | | | |
|------|----|------|-------|-----------|---------|---------|------------|---|------------------|------------------|--|-------|------|-------|
| 7019 | 12 | 2024 | 13007 | ACGDJ2-29 | ASE-CG | 1030780 | Normal | 0 | 30/12/2024 11:10 | 30/12/2024 12:53 | Interna-Não Programada-Próprias do sistema-Falha de material ou equipamento | 0 | 81 | 55538 |
| 7019 | 12 | 2024 | 13012 | AMODJ2-06 | ASE-MO | 1029496 | Normal | 0 | 28/12/2024 12:10 | 28/12/2024 17:52 | Interna-Não Programada-Próprias do sistema-Falha de material ou equipamento | 220 | 40 | 58282 |
| 7019 | 12 | 2024 | 13012 | ADDDJ2-11 | ASE-DD | 1030093 | Normal | 0 | 29/12/2024 13:01 | 29/12/2024 15:00 | Interna-Não Programada-Próprias do sistema-Não identificada | 13000 | 83 | 58282 |
| 7019 | 12 | 2024 | 13002 | ACPDJ2-17 | ASE-CP | 1030306 | Normal | 0 | 29/12/2024 20:04 | 29/12/2024 20:54 | Interna-Não Programada-Meio ambiente-Corrosão | 220 | 69 | 27228 |
| 7019 | 12 | 2024 | 13012 | AMODJ2-10 | ASE-MO | 1030797 | Normal | 3 | 30/12/2024 10:06 | 30/12/2024 13:42 | Interna-Não Programada-Meio ambiente-Animais | 220 | 5 | 58282 |
| 7019 | 12 | 2024 | 13009 | APNDJ2-17 | ASE-PN | 1030122 | Normal | 3 | 29/12/2024 10:20 | 29/12/2024 15:05 | Interna-Não Programada-Meio ambiente-Árvore ou Vegetação | 7000 | 111 | 58127 |
| 7019 | 12 | 2024 | 13010 | AREDJ2-15 | ASE-RE | 1031221 | Normal | 0 | 30/12/2024 23:53 | 31/12/2024 02:13 | Interna-Não Programada-Próprias do sistema-Falha de material ou equipamento | 13000 | 66 | 38321 |
| 7019 | 12 | 2024 | 13010 | AREDJ2-01 | ASE-RE | 1030684 | Normal | 0 | 30/12/2024 09:14 | 30/12/2024 11:04 | Interna-Não Programada-Próprias do sistema-Falha de material ou equipamento | 220 | 1 | 38321 |
| 7019 | 12 | 2024 | 13010 | AREDJ2-04 | ASE-RE | 1029718 | Normal | 0 | 28/12/2024 15:59 | 28/12/2024 23:30 | Interna-Não Programada-Próprias do sistema-Falha de material ou equipamento | 220 | 1 | 38321 |
| 7019 | 12 | 2024 | 13010 | AREDJ2-01 | ASE-RE | 1030557 | Normal | 0 | 30/12/2024 06:36 | 30/12/2024 07:40 | Interna-Não Programada-Próprias do sistema-Falha de material ou equipamento | 220 | 1 | 38321 |
| 7019 | 12 | 2024 | 13010 | AREDJ2-08 | ASE-RE | 1030129 | Normal | 0 | 29/12/2024 14:20 | 29/12/2024 16:22 | Interna-Não Programada-Próprias do sistema-Falha de material ou equipamento | 220 | 1 | 38321 |
| 7019 | 12 | 2024 | 13010 | AREDJ2-08 | ASE-RE | 1030683 | Normal | 1 | 30/12/2024 09:15 | 30/12/2024 09:58 | Interna-Não Programada-Terceiros-Defeito interno não afetando outras unidades consumidoras | 220 | 1 | 38321 |
| 7019 | 12 | 2024 | 13010 | AREDJ2-13 | ASE-RE | 1030721 | Normal | 1 | 30/12/2024 11:03 | 30/12/2024 11:14 | Interna-Não Programada-Terceiros-Defeito interno não afetando outras unidades consumidoras | 220 | 1 | 38321 |
| 7019 | 12 | 2024 | 13011 | AJPDJ2-02 | ASE-JP | 1030305 | Normal | 1 | 29/12/2024 17:12 | 29/12/2024 21:02 | Interna-Não Programada-Terceiros-Defeito interno não afetando outras unidades consumidoras | 220 | 1 | 73698 |
| 7019 | 12 | 2024 | 15800 | ADIDJ2-04 | ASE-DI | 1030300 | Programada | 0 | 29/12/2024 09:05 | 29/12/2024 18:19 | Interna-Programada-Manutenção-Corretiva | 13000 | 4 | 4771 |
| 7019 | 12 | 2024 | 13004 | ACDDJ2-19 | ASE-CD | 1031061 | Normal | 1 | 30/12/2024 18:45 | 30/12/2024 19:33 | Interna-Não Programada-Terceiros-Defeito interno não afetando outras unidades consumidoras | 220 | 1 | 73222 |
| 7019 | 12 | 2024 | 13006 | AMGDJ2-04 | ASE-MG | 1033062 | Normal | 0 | 29/12/2024 01:26 | 29/12/2024 02:39 | Interna-Não Programada-Próprias do sistema-Não identificada | 13000 | 4 | 21759 |
| 7019 | 12 | 2024 | 13007 | ACGDJ2-08 | ASE-CG | 1030902 | Normal | 0 | 30/12/2024 13:49 | 30/12/2024 16:14 | Interna-Não Programada-Próprias do sistema-Falha de material ou equipamento | 220 | 1 | 55538 |
| 7019 | 12 | 2024 | 13012 | ASJDJ2-18 | ASE-SJ | 1030408 | Normal | 0 | 29/12/2024 21:40 | 29/12/2024 23:18 | Interna-Não Programada-Próprias do sistema-Falha de material ou equipamento | 220 | 47 | 58282 |
| 7019 | 12 | 2024 | 13012 | ASJDJ2-18 | ASE-SJ | 1030584 | Normal | 0 | 30/12/2024 06:54 | 30/12/2024 07:54 | Interna-Não Programada-Próprias do sistema-Falha de material ou equipamento | 220 | 1 | 58282 |
| 7019 | 12 | 2024 | 13010 | AREDJ2-10 | ASE-RE | 1029481 | Normal | 3 | 28/12/2024 10:46 | 28/12/2024 16:24 | Interna-Não Programada-Meio ambiente-Árvore ou Vegetação | 13000 | 25 | 38321 |
| 7019 | 12 | 2024 | 15798 | AMRDJ2-02 | ASE-MR | 1029457 | Normal | 1 | 28/12/2024 14:24 | 28/12/2024 16:08 | Interna-Não Programada-Terceiros-Defeito interno não afetando outras unidades consumidoras | 220 | 1 | 18913 |
| 7019 | 12 | 2024 | 13011 | AJPDJ2-03 | ASE-JP | 1031320 | Normal | 3 | 30/12/2024 15:49 | 31/12/2024 03:32 | Interna-Não Programada-Meio ambiente-Árvore ou Vegetação | 7000 | 59 | 73698 |
| 7019 | 12 | 2024 | 12582 | AMEDJ2-01 | APIE-ME | 1038206 | Normal | 0 | 28/12/2024 16:59 | 28/12/2024 17:03 | Interna-Não Programada-Próprias do sistema-Não identificada | 13000 | 3250 | 65264 |
| 7019 | 12 | 2024 | 12582 | AMEDJ2-01 | APIE-ME | 1038209 | Normal | 0 | 29/12/2024 07:58 | 29/12/2024 08:04 | Interna-Não Programada-Próprias do sistema-Não identificada | 13000 | 3250 | 65264 |
| 7019 | 12 | 2024 | 12582 | AMEDJ2-01 | APIE-ME | 1038217 | Normal | 0 | 30/12/2024 01:40 | 30/12/2024 01:43 | Interna-Não Programada-Próprias do sistema-Não identificada | 13000 | 3250 | 65264 |

| | | | | | | | | | | | | | | |
|------|----|------|-------|-----------|---------|---------|------------|---|------------------|------------------|--|-------|------|--------|
| 7019 | 12 | 2024 | 12581 | ANODJ2-02 | APIE-NO | 1031103 | Normal | 3 | 30/12/2024 18:22 | 30/12/2024 20:23 | Interna-Não Programada-Meio ambiente-Árvore ou Vegetação | 13000 | 278 | 102691 |
| 7019 | 12 | 2024 | 12583 | ATEDJ2-04 | APIE-TE | 1033095 | Normal | 0 | 28/12/2024 14:33 | 28/12/2024 14:37 | Interna-Não Programada-Próprias do sistema-Não identificada | 13000 | 4726 | 82950 |
| 7019 | 12 | 2024 | 15799 | ACCDJ2-04 | ASE-CC | 1030870 | Normal | 0 | 30/12/2024 14:11 | 30/12/2024 15:19 | Interna-Não Programada-Próprias do sistema-Não identificada | 13000 | 324 | 22337 |
| 7019 | 12 | 2024 | 13012 | AMODJ2-10 | ASE-MO | 1029524 | Normal | 0 | 28/12/2024 15:26 | 28/12/2024 17:54 | Interna-Não Programada-Próprias do sistema-Falha de material ou equipamento | 220 | 1 | 58282 |
| 7019 | 12 | 2024 | 13006 | ADDDJ2-11 | ASE-DD | 1030212 | Normal | 0 | 29/12/2024 16:40 | 29/12/2024 18:10 | Interna-Não Programada-Próprias do sistema-Falha de material ou equipamento | 220 | 42 | 21759 |
| 7019 | 12 | 2024 | 13012 | ASJDJ2-11 | ASE-SJ | 1030316 | Normal | 0 | 29/12/2024 18:13 | 29/12/2024 21:12 | Interna-Não Programada-Próprias do sistema-Falha de material ou equipamento | 220 | 1 | 58282 |
| 7019 | 12 | 2024 | 13012 | ASJDJ2-10 | ASE-SJ | 1030639 | Normal | 0 | 30/12/2024 07:08 | 30/12/2024 09:04 | Interna-Não Programada-Próprias do sistema-Falha de material ou equipamento | 220 | 29 | 58282 |
| 7019 | 12 | 2024 | 15799 | ACCDJ2-05 | ASE-CC | 1029542 | Normal | 0 | 28/12/2024 17:20 | 28/12/2024 18:49 | Interna-Não Programada-Próprias do sistema-Não identificada | 13000 | 38 | 22337 |
| 7019 | 12 | 2024 | 13009 | APNDJ2-04 | ASE-PN | 1029298 | Normal | 0 | 28/12/2024 10:52 | 28/12/2024 12:16 | Interna-Não Programada-Próprias do sistema-Falha de material ou equipamento | 220 | 1 | 58127 |
| 7019 | 12 | 2024 | 13014 | ACCDJ2-04 | ASE-CC | 1030870 | Normal | 0 | 30/12/2024 14:11 | 30/12/2024 15:19 | Interna-Não Programada-Próprias do sistema-Não identificada | 13000 | 13 | 40764 |
| 7019 | 12 | 2024 | 13010 | AREDJ2-02 | ASE-RE | 1029698 | Normal | 1 | 28/12/2024 19:24 | 28/12/2024 22:58 | Interna-Não Programada-Terceiros-Defeito interno não afetando outras unidades consumidoras | 220 | 1 | 38321 |
| 7019 | 12 | 2024 | 13010 | AREDJ2-03 | ASE-RE | 1031040 | Normal | 1 | 30/12/2024 15:38 | 30/12/2024 18:05 | Interna-Não Programada-Terceiros-Defeito interno não afetando outras unidades consumidoras | 220 | 1 | 38321 |
| 7019 | 12 | 2024 | 13010 | APNDJ2-11 | ASE-PN | 1030496 | Normal | 0 | 30/12/2024 03:41 | 30/12/2024 04:46 | Interna-Não Programada-Terceiros-Roubo | 220 | 2 | 38321 |
| 7019 | 12 | 2024 | 13009 | AREDJ2-04 | ASE-RE | 1030687 | Normal | 0 | 30/12/2024 09:48 | 30/12/2024 10:49 | Interna-Não Programada-Próprias do sistema-Falha de material ou equipamento | 220 | 1 | 58127 |
| 7019 | 12 | 2024 | 13011 | AJPDJ2-02 | ASE-JP | 1029302 | Programada | 0 | 28/12/2024 09:10 | 28/12/2024 11:27 | Interna-Programada-Alteração-Para ampliação | 7000 | 5 | 73698 |
| 7019 | 12 | 2024 | 15800 | ADIDJ2-03 | ASE-DI | 1031082 | Normal | 3 | 30/12/2024 16:45 | 30/12/2024 19:59 | Interna-Não Programada-Meio ambiente-Descarga Atmosférica | 220 | 15 | 4771 |
| 7019 | 12 | 2024 | 12584 | ASPDJ2-01 | APIE-SP | 1033004 | Normal | 8 | 29/12/2024 00:15 | 29/12/2024 00:32 | Externa-Não Programada-Não classificada | 13000 | 2077 | 35723 |
| 7019 | 12 | 2024 | 12584 | ATBDJ2-04 | APIE-TB | 1033010 | Normal | 8 | 28/12/2024 22:42 | 28/12/2024 22:59 | Externa-Não Programada-Não classificada | 13000 | 4163 | 35723 |
| 7019 | 12 | 2024 | 13011 | AJPDJ2-04 | ASE-JP | 1030858 | Normal | 1 | 30/12/2024 07:55 | 30/12/2024 15:32 | Interna-Não Programada-Terceiros-Defeito interno não afetando outras unidades consumidoras | 220 | 1 | 73698 |
| 7019 | 12 | 2024 | 13007 | AFLDJ2-02 | ASE-FL | 1030089 | Normal | 0 | 29/12/2024 11:45 | 29/12/2024 15:06 | Interna-Não Programada-Próprias do sistema-Falha de material ou equipamento | 13000 | 1 | 55538 |
| 7019 | 12 | 2024 | 13007 | ACTDJ2-12 | ASE-CT | 1030022 | Normal | 0 | 28/12/2024 08:08 | 28/12/2024 12:54 | Interna-Não Programada-Próprias do sistema-Falha de material ou equipamento | 220 | 1 | 55538 |
| 7019 | 12 | 2024 | 12585 | AMCDJ2-03 | ASE-MC | 1030638 | Normal | 3 | 30/12/2024 06:31 | 30/12/2024 08:40 | Interna-Não Programada-Meio ambiente-Animais | 13000 | 650 | 88867 |
| 7019 | 12 | 2024 | 12585 | AMCDJ2-03 | ASE-MC | 1030973 | Normal | 3 | 30/12/2024 13:10 | 30/12/2024 16:56 | Interna-Não Programada-Meio ambiente-Árvore ou Vegetação | 220 | 68 | 88867 |
| 7019 | 12 | 2024 | 13011 | AJQDJ2-08 | ASE-JQ | 1031324 | Normal | 3 | 30/12/2024 17:02 | 31/12/2024 03:32 | Interna-Não Programada-Meio ambiente-Árvore ou Vegetação | 7000 | 8 | 73698 |
| 7019 | 12 | 2024 | 13011 | ASDDJ2-11 | ASE-SD | 1029660 | Normal | 0 | 28/12/2024 16:43 | 28/12/2024 22:27 | Interna-Não Programada-Próprias do sistema-Falha de material ou equipamento | 220 | 1 | 73698 |
| 7019 | 12 | 2024 | 13014 | AVODJ2-09 | ASE-VO | 1030268 | Normal | 0 | 29/12/2024 19:30 | 29/12/2024 19:53 | Interna-Não Programada-Próprias do sistema-Não identificada | 13000 | 62 | 40764 |
| 7019 | 12 | 2024 | 13010 | AREDJ2-08 | ASE-RE | 1029481 | Normal | 3 | 28/12/2024 14:50 | 28/12/2024 16:24 | Interna-Não Programada-Meio ambiente-Árvore ou Vegetação | 13000 | 1069 | 38321 |

| | | | | | | | | | | | | | | |
|------|----|------|-------|-----------|--------|---------|------------|---|------------------|------------------|--|-------|-----|-------|
| 7019 | 12 | 2024 | 15799 | ACCDJ2-08 | ASE-CC | 1029542 | Normal | 0 | 28/12/2024 16:36 | 28/12/2024 18:49 | Interna-Não Programada-Próprias do sistema-Não identificada | 13000 | 16 | 22337 |
| 7019 | 12 | 2024 | 13012 | AMODJ2-17 | ASE-MO | 1030341 | Normal | 0 | 29/12/2024 13:11 | 29/12/2024 22:15 | Interna-Não Programada-Próprias do sistema-Falha de material ou equipamento | 13000 | 55 | 58282 |
| 7019 | 12 | 2024 | 13010 | AREDJ2-08 | ASE-RE | 1029516 | Normal | 1 | 28/12/2024 11:27 | 28/12/2024 18:33 | Interna-Não Programada-Terceiros-Defeito interno não afetando outras unidades consumidoras | 220 | 1 | 38321 |
| 7019 | 12 | 2024 | 13010 | ACTDJ2-27 | ASE-CT | 1029758 | Normal | 0 | 28/12/2024 22:21 | 29/12/2024 00:53 | Interna-Não Programada-Próprias do sistema-Falha de material ou equipamento | 0 | 41 | 38321 |
| 7019 | 12 | 2024 | 13007 | AFLDJ2-12 | ASE-FL | 1029538 | Normal | 0 | 28/12/2024 11:07 | 28/12/2024 12:38 | Interna-Não Programada-Próprias do sistema-Desligamento para manutenção emergencial | 13000 | 57 | 55538 |
| 7019 | 12 | 2024 | 15799 | ACCDJ2-08 | ASE-CC | 1029542 | Normal | 0 | 28/12/2024 17:22 | 28/12/2024 18:49 | Interna-Não Programada-Próprias do sistema-Não identificada | 13000 | 18 | 22337 |
| 7019 | 12 | 2024 | 15800 | ADIDJ2-04 | ASE-DI | 1030302 | Programada | 0 | 29/12/2024 09:50 | 29/12/2024 17:21 | Interna-Programada-Manutenção-Corretiva | 13000 | 155 | 4771 |
| 7019 | 12 | 2024 | 13014 | ACCDJ2-04 | ASE-CC | 1030871 | Normal | 0 | 30/12/2024 14:11 | 30/12/2024 15:06 | Interna-Não Programada-Próprias do sistema-Não identificada | 13000 | 111 | 40764 |
| 7019 | 12 | 2024 | 15800 | ADIDJ2-10 | ASE-DI | 1030031 | Normal | 1 | 29/12/2024 10:45 | 29/12/2024 13:12 | Interna-Não Programada-Terceiros-Defeito interno não afetando outras unidades consumidoras | 220 | 1 | 4771 |
| 7019 | 12 | 2024 | 15800 | ADIDJ2-17 | ASE-DI | 1031325 | Normal | 3 | 30/12/2024 17:30 | 31/12/2024 03:32 | Interna-Não Programada-Meio ambiente-Árvore ou Vegetação | 7000 | 13 | 4771 |
| 7019 | 12 | 2024 | 13009 | APNDJ2-04 | ASE-PN | 1030536 | Normal | 1 | 30/12/2024 05:34 | 30/12/2024 06:32 | Interna-Não Programada-Terceiros-Defeito interno não afetando outras unidades consumidoras | 220 | 1 | 58127 |
| 7019 | 12 | 2024 | 13009 | APNDJ2-11 | ASE-PN | 1030900 | Normal | 1 | 30/12/2024 14:55 | 30/12/2024 15:59 | Interna-Não Programada-Terceiros-Defeito interno não afetando outras unidades consumidoras | 220 | 1 | 58127 |
| 7019 | 12 | 2024 | 13009 | APNDJ2-16 | ASE-PN | 1030802 | Normal | 1 | 30/12/2024 12:16 | 30/12/2024 13:38 | Interna-Não Programada-Terceiros-Defeito interno não afetando outras unidades consumidoras | 220 | 1 | 58127 |
| 7019 | 12 | 2024 | 13009 | APNDJ2-16 | ASE-PN | 1031066 | Normal | 1 | 30/12/2024 15:59 | 30/12/2024 19:38 | Interna-Não Programada-Terceiros-Defeito interno não afetando outras unidades consumidoras | 220 | 1 | 58127 |
| 7019 | 12 | 2024 | 13009 | APNDJ2-16 | ASE-PN | 1030628 | Normal | 0 | 30/12/2024 08:50 | 30/12/2024 09:46 | Interna-Não Programada-Próprias do sistema-Falha de material ou equipamento | 220 | 1 | 58127 |
| 7019 | 12 | 2024 | 13007 | ACTDJ2-30 | ASE-CT | 1030781 | Normal | 0 | 30/12/2024 10:59 | 30/12/2024 12:55 | Interna-Não Programada-Próprias do sistema-Falha de material ou equipamento | 220 | 6 | 55538 |
| 7019 | 12 | 2024 | 13007 | ACTDJ2-30 | ASE-CT | 1036071 | Normal | 0 | 28/12/2024 23:13 | 29/12/2024 00:26 | Interna-Não Programada-Meio ambiente-Corrosão | 220 | 1 | 55538 |
| 7019 | 12 | 2024 | 13007 | ACTDJ2-30 | ASE-CT | 1036073 | Normal | 0 | 29/12/2024 09:46 | 29/12/2024 10:48 | Interna-Não Programada-Meio ambiente-Corrosão | 220 | 1 | 55538 |
| 7019 | 12 | 2024 | 13002 | ACPDJ2-18 | ASE-CP | 1029646 | Normal | 0 | 28/12/2024 20:07 | 28/12/2024 21:35 | Interna-Não Programada-Próprias do sistema-Falha de material ou equipamento | 220 | 1 | 27228 |
| 7019 | 12 | 2024 | 13002 | ACPDJ2-18 | ASE-CP | 1031141 | Normal | 1 | 30/12/2024 18:51 | 30/12/2024 22:39 | Interna-Não Programada-Terceiros-Defeito interno não afetando outras unidades consumidoras | 220 | 1 | 27228 |
| 7019 | 12 | 2024 | 13012 | AMODJ2-11 | ASE-MO | 1029643 | Normal | 0 | 28/12/2024 18:47 | 28/12/2024 21:25 | Interna-Não Programada-Próprias do sistema-Falha de material ou equipamento | 220 | 1 | 58282 |
| 7019 | 12 | 2024 | 13004 | AMODJ2-12 | ASE-MO | 1030123 | Normal | 1 | 29/12/2024 13:33 | 29/12/2024 16:21 | Interna-Não Programada-Terceiros-Defeito interno não afetando outras unidades consumidoras | 220 | 1 | 73222 |
| 7019 | 12 | 2024 | 13012 | AMODJ2-08 | ASE-MO | 1031200 | Normal | 1 | 30/12/2024 23:33 | 31/12/2024 00:38 | Interna-Não Programada-Terceiros-Defeito interno não afetando outras unidades consumidoras | 220 | 1 | 58282 |
| 7019 | 12 | 2024 | 13012 | AMODJ2-11 | ASE-MO | 1030387 | Normal | 0 | 29/12/2024 18:20 | 29/12/2024 23:22 | Interna-Não Programada-Próprias do sistema-Falha de material ou equipamento | 220 | 1 | 58282 |

| | | | | | | | | | | | | | | |
|------|----|------|-------|-----------|---------|---------|------------|---|------------------|------------------|--|-------|------|-------|
| 7019 | 12 | 2024 | 13004 | ACGDJ2-10 | ASE-CG | 1030975 | Normal | 0 | 30/12/2024 15:06 | 30/12/2024 15:09 | Interna-Não Programada-Próprias do sistema-Não identificada | 13000 | 614 | 73222 |
| 7019 | 12 | 2024 | 13004 | ACGDJ2-27 | ASE-CG | 1029702 | Normal | 0 | 28/12/2024 20:14 | 28/12/2024 22:25 | Interna-Não Programada-Próprias do sistema-Falha de material ou equipamento | 0 | 78 | 73222 |
| 7019 | 12 | 2024 | 13004 | ACGDJ2-06 | ASE-CG | 1030856 | Programada | 0 | 30/12/2024 10:13 | 30/12/2024 15:35 | Interna-Programada-Manutenção-Corretiva | 13000 | 240 | 73222 |
| 7019 | 12 | 2024 | 12583 | AUADJ2-01 | APIE-UA | 1029987 | Normal | 3 | 29/12/2024 07:37 | 29/12/2024 11:38 | Interna-Não Programada-Meio ambiente-Árvore ou Vegetação | 13000 | 1083 | 82950 |
| 7019 | 12 | 2024 | 13011 | AJPDJ2-02 | ASE-JP | 1029965 | Normal | 0 | 29/12/2024 09:03 | 29/12/2024 10:52 | Interna-Não Programada-Próprias do sistema-Falha de material ou equipamento | 13000 | 7 | 73698 |
| 7019 | 12 | 2024 | 13009 | ACPDJ2-01 | ASE-CP | 1031030 | Normal | 0 | 30/12/2024 14:58 | 30/12/2024 18:59 | Interna-Não Programada-Próprias do sistema-Falha de material ou equipamento | 220 | 1 | 58127 |
| 7019 | 12 | 2024 | 13004 | ACDDJ2-16 | ASE-CD | 1029751 | Normal | 0 | 29/12/2024 00:17 | 29/12/2024 02:05 | Interna-Não Programada-Próprias do sistema-Falha de material ou equipamento | 220 | 1 | 73222 |
| 7019 | 12 | 2024 | 13008 | ADTDJ2-05 | ASE-DT | 1031126 | Normal | 0 | 30/12/2024 19:02 | 30/12/2024 21:38 | Interna-Não Programada-Próprias do sistema-Falha de material ou equipamento | 220 | 37 | 13326 |
| 7019 | 12 | 2024 | 13008 | ADTDJ2-01 | ASE-DT | 1029361 | Normal | 0 | 28/12/2024 12:42 | 28/12/2024 14:23 | Interna-Não Programada-Próprias do sistema-Falha de material ou equipamento | 13000 | 409 | 13326 |
| 7019 | 12 | 2024 | 13008 | ADTDJ2-01 | ASE-DT | 1030905 | Normal | 0 | 30/12/2024 12:14 | 30/12/2024 15:54 | Interna-Não Programada-Próprias do sistema-Falha de material ou equipamento | 220 | 25 | 13326 |
| 7019 | 12 | 2024 | 13008 | ADTDJ2-01 | ASE-DT | 1030127 | Normal | 3 | 29/12/2024 13:18 | 29/12/2024 16:16 | Interna-Não Programada-Meio ambiente-Árvore ou Vegetação | 13000 | 40 | 13326 |
| 7019 | 12 | 2024 | 13008 | ADTDJ2-01 | ASE-DT | 1029300 | Normal | 1 | 28/12/2024 11:12 | 28/12/2024 11:59 | Interna-Não Programada-Terceiros-Defeito interno não afetando outras unidades consumidoras | 220 | 1 | 13326 |
| 7019 | 12 | 2024 | 13004 | ASDDJ2-09 | ASE-SD | 1030267 | Normal | 1 | 29/12/2024 16:52 | 29/12/2024 19:41 | Interna-Não Programada-Terceiros-Defeito interno não afetando outras unidades consumidoras | 220 | 1 | 73222 |
| 7019 | 12 | 2024 | 13014 | ADIDJ2-18 | ASE-DI | 1030798 | Normal | 0 | 30/12/2024 10:11 | 30/12/2024 13:28 | Interna-Não Programada-Próprias do sistema-Desligamento para manutenção emergencial | 13000 | 29 | 40764 |
| 7019 | 12 | 2024 | 13013 | ACPDJ2-19 | ASE-CP | 1029939 | Normal | 0 | 29/12/2024 08:37 | 29/12/2024 10:27 | Interna-Não Programada-Terceiros-Roubo | 220 | 1 | 23337 |
| 7019 | 12 | 2024 | 13014 | AMRDJ2-12 | ASE-MR | 1029399 | Normal | 0 | 28/12/2024 13:54 | 28/12/2024 15:49 | Interna-Não Programada-Próprias do sistema-Falha de material ou equipamento | 220 | 47 | 40764 |
| 7019 | 12 | 2024 | 15799 | ACCDJ2-04 | ASE-CC | 1029936 | Normal | 3 | 29/12/2024 07:13 | 29/12/2024 10:25 | Interna-Não Programada-Meio ambiente-Animais | 220 | 118 | 22337 |
| 7019 | 12 | 2024 | 13007 | ACGDJ2-29 | ASE-CG | 1028962 | Normal | 3 | 28/12/2024 00:10 | 28/12/2024 01:12 | Interna-Não Programada-Meio ambiente-Erosão | 13000 | 46 | 55538 |
| 7019 | 12 | 2024 | 15799 | AVODJ2-09 | ASE-VO | 1030268 | Normal | 0 | 29/12/2024 19:30 | 29/12/2024 19:53 | Interna-Não Programada-Próprias do sistema-Não identificada | 13000 | 78 | 22337 |
| 7019 | 12 | 2024 | 13002 | ACPDJ2-14 | ASE-CP | 1029322 | Normal | 0 | 28/12/2024 09:33 | 28/12/2024 12:22 | Interna-Não Programada-Próprias do sistema-Falha de material ou equipamento | 220 | 1 | 27228 |
| 7019 | 12 | 2024 | 13009 | ACPDJ2-08 | ASE-CP | 1029572 | Normal | 0 | 28/12/2024 15:59 | 28/12/2024 19:55 | Interna-Não Programada-Próprias do sistema-Falha de material ou equipamento | 13000 | 19 | 58127 |
| 7019 | 12 | 2024 | 13009 | ACPDJ2-08 | ASE-CP | 1029573 | Normal | 0 | 28/12/2024 15:59 | 28/12/2024 19:55 | Interna-Não Programada-Próprias do sistema-Falha de material ou equipamento | 13000 | 19 | 58127 |
| 7019 | 12 | 2024 | 13009 | ACPDJ2-08 | ASE-CP | 1029321 | Normal | 1 | 28/12/2024 09:31 | 28/12/2024 12:28 | Interna-Não Programada-Terceiros-Defeito interno não afetando outras unidades consumidoras | 220 | 1 | 58127 |
| 7019 | 12 | 2024 | 13009 | ACPDJ2-08 | ASE-CP | 1030064 | Normal | 0 | 29/12/2024 12:55 | 29/12/2024 14:37 | Interna-Não Programada-Próprias do sistema-Falha de material ou equipamento | 220 | 1 | 58127 |
| 7019 | 12 | 2024 | 13009 | ACPDJ2-10 | ASE-CP | 1029292 | Normal | 1 | 28/12/2024 10:17 | 28/12/2024 11:38 | Interna-Não Programada-Terceiros-Defeito interno não afetando outras unidades consumidoras | 220 | 1 | 58127 |
| 7019 | 12 | 2024 | 13011 | AJQDJ2-05 | ASE-JQ | 1030619 | Normal | 1 | 30/12/2024 09:01 | 30/12/2024 09:49 | Interna-Não Programada-Terceiros-Defeito interno não afetando outras unidades consumidoras | 220 | 1 | 73698 |

| | | | | | | | | | | | | | | |
|------|----|------|-------|-----------|---------|---------|--------|---|------------------|------------------|--|-------|------|-------|
| 7019 | 12 | 2024 | 13012 | AMODJ2-13 | ASE-MO | 1029525 | Normal | 0 | 28/12/2024 16:17 | 28/12/2024 18:21 | Interna-Não Programada-Próprias do sistema-Falha de material ou equipamento | 220 | 1 | 58282 |
| 7019 | 12 | 2024 | 15799 | AADDJ2-15 | ASE-AD | 1029608 | Normal | 1 | 28/12/2024 19:13 | 28/12/2024 20:25 | Interna-Não Programada-Terceiros-Defeito interno não afetando outras unidades consumidoras | 220 | 1 | 22337 |
| 7019 | 12 | 2024 | 13004 | ACDDJ2-09 | ASE-CD | 1030645 | Normal | 0 | 30/12/2024 09:26 | 30/12/2024 10:15 | Interna-Não Programada-Terceiros-Roubo | 220 | 1 | 73222 |
| 7019 | 12 | 2024 | 12584 | ATBDJ2-02 | APIE-TB | 1033008 | Normal | 8 | 28/12/2024 22:42 | 28/12/2024 22:59 | Externa-Não Programada-Não classificada | 13000 | 2775 | 35723 |
| 7019 | 12 | 2024 | 13009 | APNDJ2-03 | ASE-PN | 1029639 | Normal | 0 | 28/12/2024 16:07 | 28/12/2024 21:18 | Interna-Não Programada-Próprias do sistema-Falha de material ou equipamento | 220 | 1 | 58127 |
| 7019 | 12 | 2024 | 13004 | AFLDJ2-01 | ASE-FL | 1030477 | Normal | 0 | 30/12/2024 00:42 | 30/12/2024 03:26 | Interna-Não Programada-Próprias do sistema-Desligamento para manutenção emergencial | 13000 | 1628 | 73222 |
| 7019 | 12 | 2024 | 13007 | AFLDJ2-09 | ASE-FL | 1029536 | Normal | 0 | 28/12/2024 03:28 | 28/12/2024 03:49 | Interna-Não Programada-Próprias do sistema-Desligamento para manutenção emergencial | 13000 | 2275 | 55538 |
| 7019 | 12 | 2024 | 13007 | AFLDJ2-02 | ASE-FL | 1030079 | Normal | 0 | 29/12/2024 14:51 | 29/12/2024 15:05 | Interna-Não Programada-Próprias do sistema-Falha de material ou equipamento | 13000 | 472 | 55538 |
| 7019 | 12 | 2024 | 13007 | AFLDJ2-02 | ASE-FL | 1030089 | Normal | 0 | 29/12/2024 11:50 | 29/12/2024 15:06 | Interna-Não Programada-Próprias do sistema-Falha de material ou equipamento | 13000 | 40 | 55538 |

ANEXO III – LAUDO CLIMATOLÓGICO DE EVENTO CLIMÁTICO



Climatempo Energia

LAUDO DE EVENTO METEOROLÓGICO 28 a 31 de dezembro de 2024

Produzido por:

CLIMATEMPO

Cliente:

Amazonas-Energia

Janeiro, 2025

Sumário

| | | |
|----------|--|-----------|
| 1 | Análise de Evento Meteorológico | 2 |
| 1.1 | Região de Estudo | 2 |
| 1.2 | Descrição do Evento | 2 |
| 1.3 | Abrangência do Evento | 3 |
| 1.3.1 | Satélite | 3 |
| 1.3.2 | Descargas Atmosféricas | 6 |
| 1.3.3 | Chuva | 14 |
| 1.3.4 | Rajadas de Vento | 21 |
| 2 | Classificação COBRADE | 27 |
| 2.1 | Resumo do Evento | 27 |
| 3 | Referências | 29 |
| 4 | Anexos | 30 |

1 Análise de Evento Meteorológico

1.1 Região de Estudo

Na figura a seguir é apresentada a área de concessão da Amazonas-Energia dividida em municípios, a serem analisadas neste relatório.

Figura 1: Municípios do estado de Amazonas atendidas pela Amazonas-Energia.

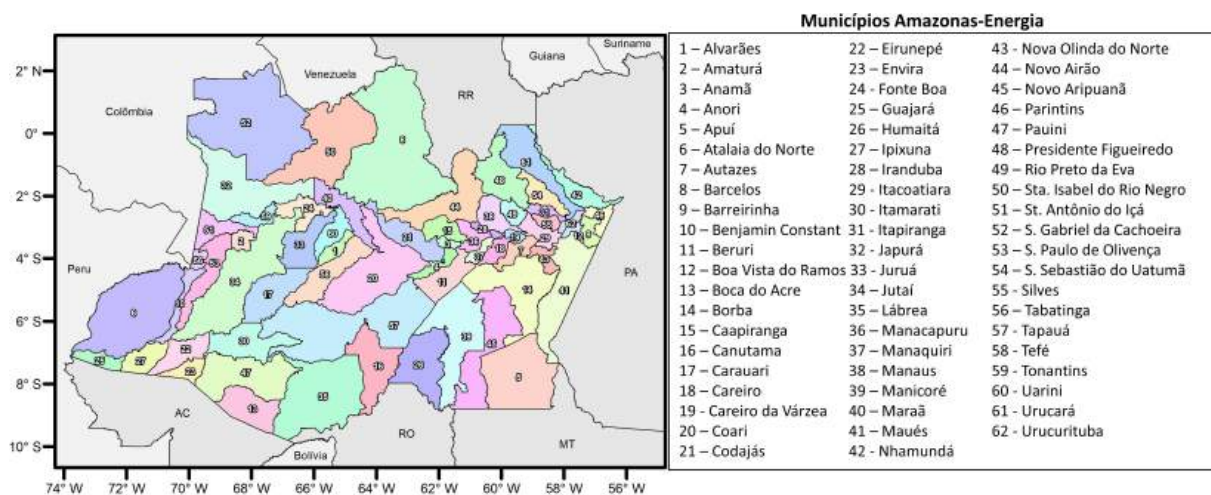

1.2 Descrição do Evento

A convergência de ventos úmidos vindos do Atlântico Tropical associados à presença de uma forte divergência em altos níveis da atmosfera sobre o estado do Amazonas favoreceram a formação de tempestades convectivas no período de 28 a 31 de dezembro de 2024. Houve registro de chuvas intensas, tempestade de raios e rajadas de vento, com potencial para impactos na área sob concessão da Amazonas-Energia.

1.3 Abrangência do Evento

1.3.1 Satélite

A fim de identificar núcleos de chuva atuantes na atmosfera e visualizar o desenvolvimento e posição de sistemas meteorológicos são utilizadas imagens de satélite. A partir dessas análises, é possível inferir a abrangência do evento. Além disso, essas análises colaboram para determinar o horário de início e fim do evento.

As figuras a seguir apresentam as imagens do satélite GOES 16 (Canal 13) a cada 3 horas para cada dia do evento, durante o período de 28 a 31 de dezembro de 2024. Os tons mais quentes (amarelo, vermelho e rosa) indicam a presença de nuvens de grande desenvolvimento vertical, geralmente associadas à ocorrência de tempo severo. Apesar disso, na região tropical, é comum a ocorrência de nuvens baixas com tops quentes. Isso acontece pois a atmosfera apresenta uma temperatura mais alta e uma extensão vertical maior. Por isso, nessa região, mesmo a ocorrência de nebulosidade baixa tem potencial para provocar grandes volumes de chuva.

Ao longo dos dias 28 de dezembro a 31 de dezembro (Figuras 2-5) núcleos convectivos profundos se espalharam pela área de concessão da Amazonas-Energia, em vários períodos do dia. Essas nuvens estão associadas à chuvas fortes com rajadas de vento e alta quantidade de descargas elétricas. Os núcleos mais intensos de chuva se concentraram no período da tarde, principalmente no dia 31 de dezembro.

Figura 2: Imagens realçadas do satélite GOES-16 das 00 BRT até 21 BRT (a cada 3 horas) para o dia 28 de dezembro.



Figura 3: Imagens realçadas do satélite GOES-16 das 00 BRT até 21 BRT (a cada 3 horas) para o dia 29 de dezembro.



Figura 4: Imagens realçadas do satélite GOES-16 das 00 BRT até 21 BRT (a cada 3 horas) para o dia 30 de dezembro.

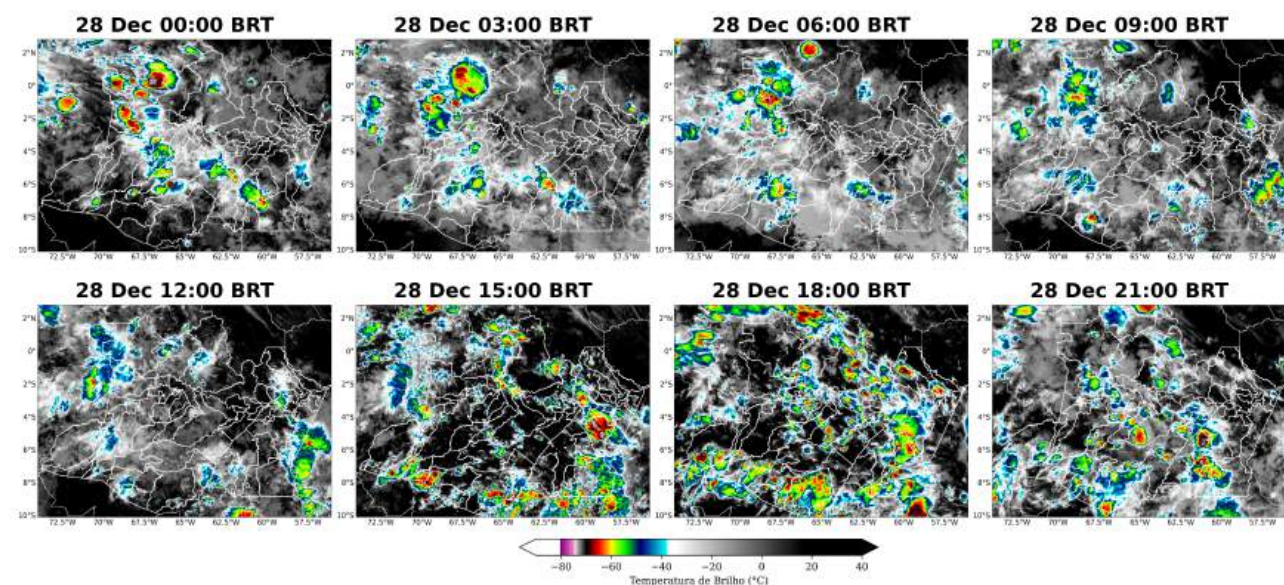

Figura 5: Imagens realçadas do satélite GOES-16 das 00 BRT até 09 BRT (a cada 3 horas) para o dia 31 de dezembro.

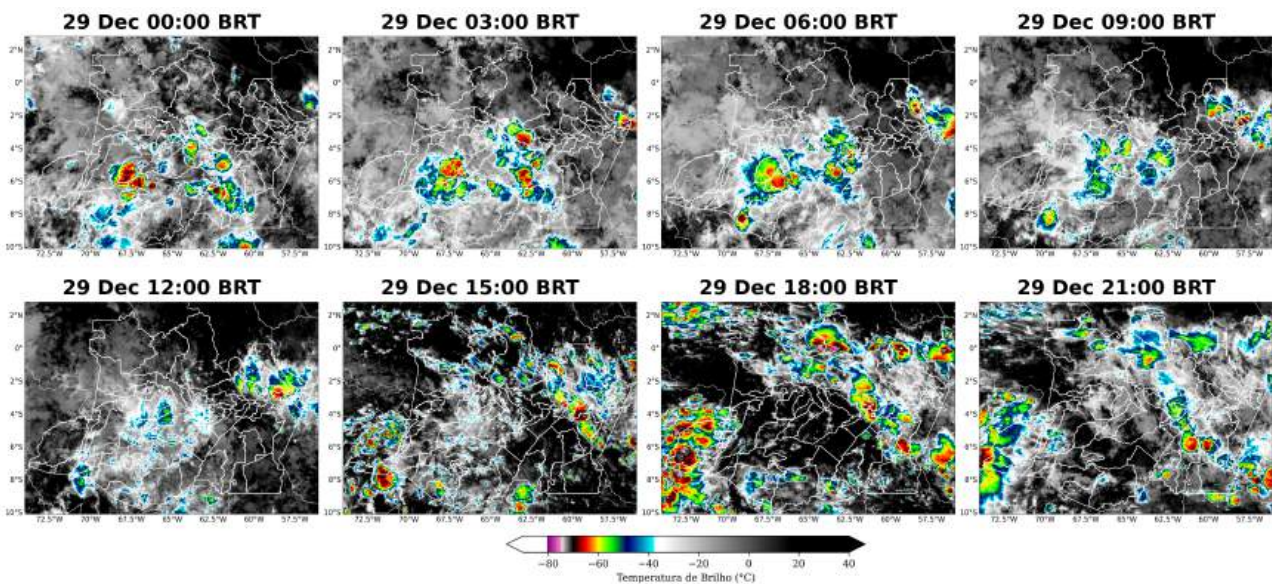

1.3.2 Descargas Atmosféricas

Para os dados de descargas atmosféricas, utiliza-se a base de dados da rede Earth Networks, sendo esta uma rede global que apresenta melhoria ano após ano em sua detecção de raios nuvem-solo e nuvem-nuvem. Para o propósito deste trabalho, utiliza-se apenas os raios nuvem-solo, os quais apresentam o maior impacto à infraestrutura e vida humana. Dessa maneira, de agora em diante sempre que mencionado a palavra raios, será referido à nuvem-solo.

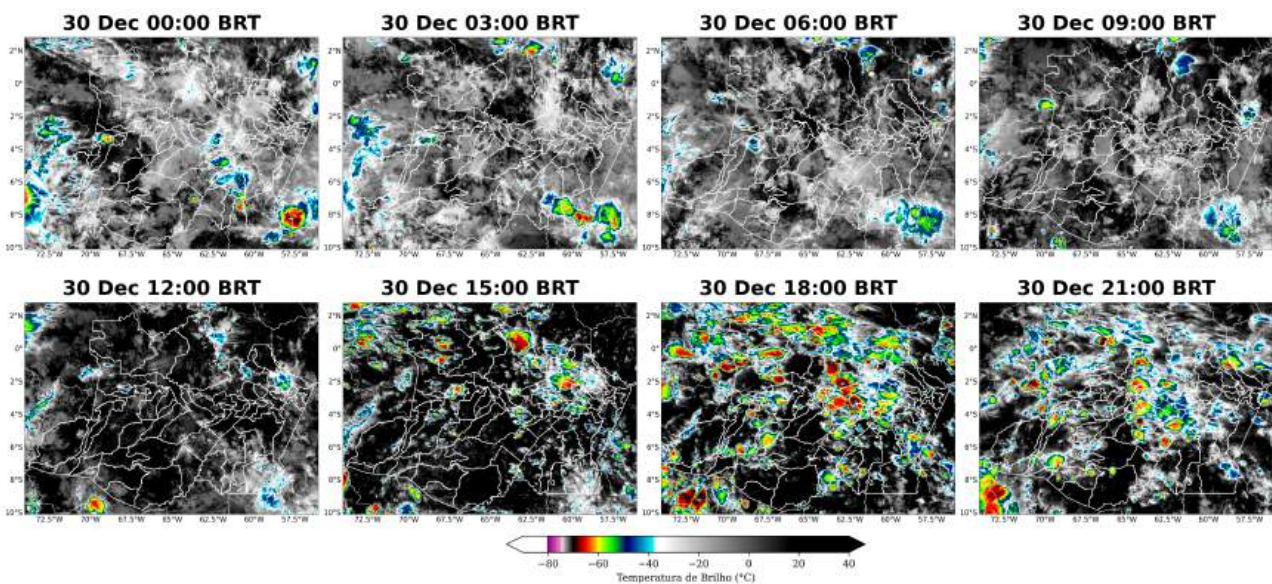
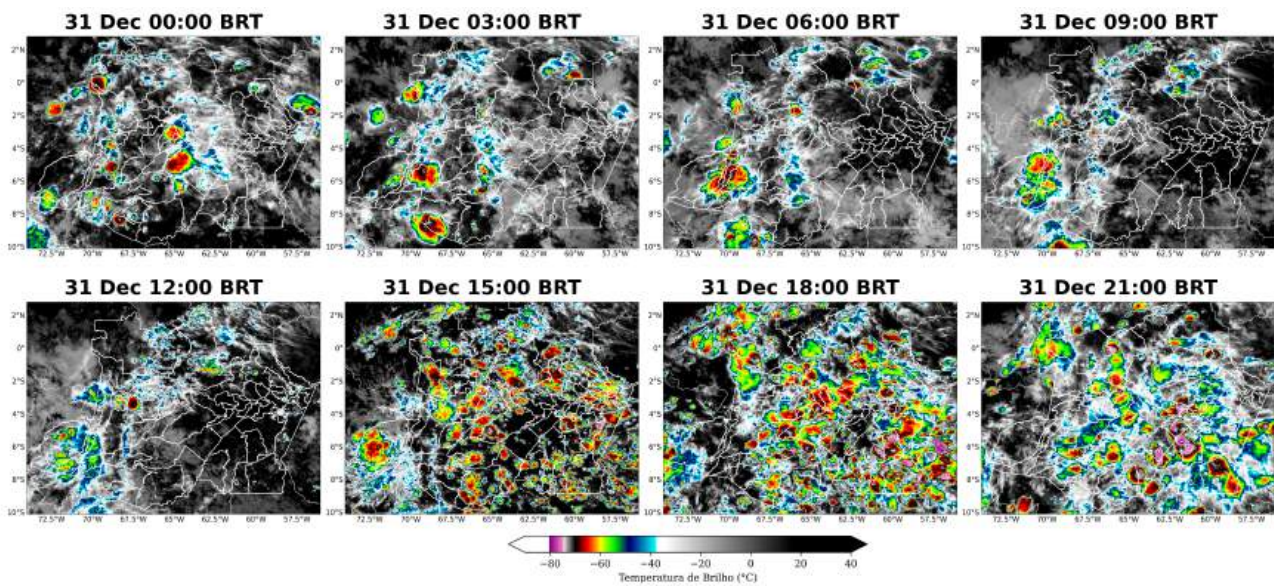
No dia 28 de dezembro (Figura 6) houve registro de raios em praticamente todos os municípios, com destaque para os municípios do leste e sul do estado.

No dia 29 de dezembro (Figura 7), os registros de raios se concentraram no norte, noroeste e sudoeste do estado.

No dia 30 de dezembro (Figura 8), os raios se concentraram no norte e centro-leste do estado.

No dia 31 de dezembro (Figura 9) houve registro de grande quantidade de raios com destaque para as áreas centrais e leste do estado.

Na Figura 10, observa-se que a quantidade total de raios durante o evento analisado é bastante elevada em toda a área de concessão da Amazonas-Energia, caracterizando uma tempestade de raios.

Figura 6: Ocorrências de descargas atmosféricas nuvem-solo detectadas pelo sistema Earth Networks para o dia 28 de dezembro sobre a área de concessão da Amazonas-Energia.



Figura 7: Ocorrências de descargas atmosféricas nuvem-solo detectadas pelo sistema Earth Networks para o dia 29 de dezembro sobre a área de concessão da Amazonas-Energia.



Figura 8: Ocorrências de descargas atmosféricas nuvem-solo detectadas pelo sistema Earth Networks para o dia 30 de dezembro sobre a área de concessão da Amazonas-Energia.

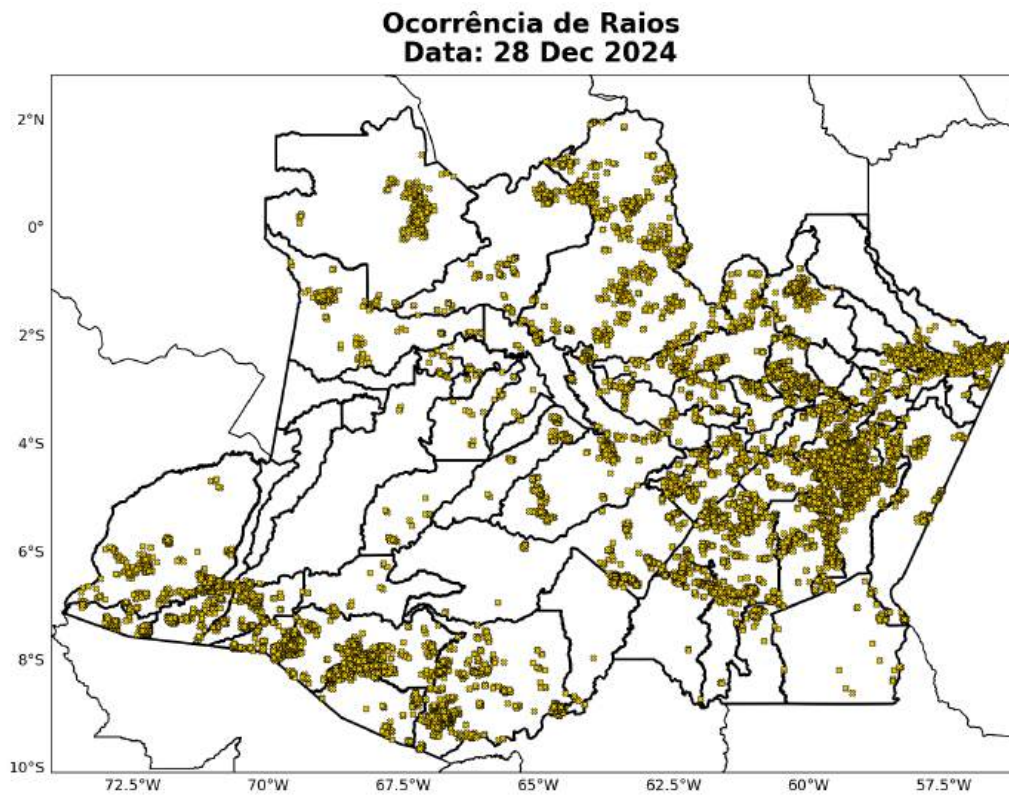

Figura 9: Ocorrências de descargas atmosféricas nuvem-solo detectadas pelo sistema Earth Networks para o dia 31 de dezembro sobre a área de concessão da Amazonas-Energia.

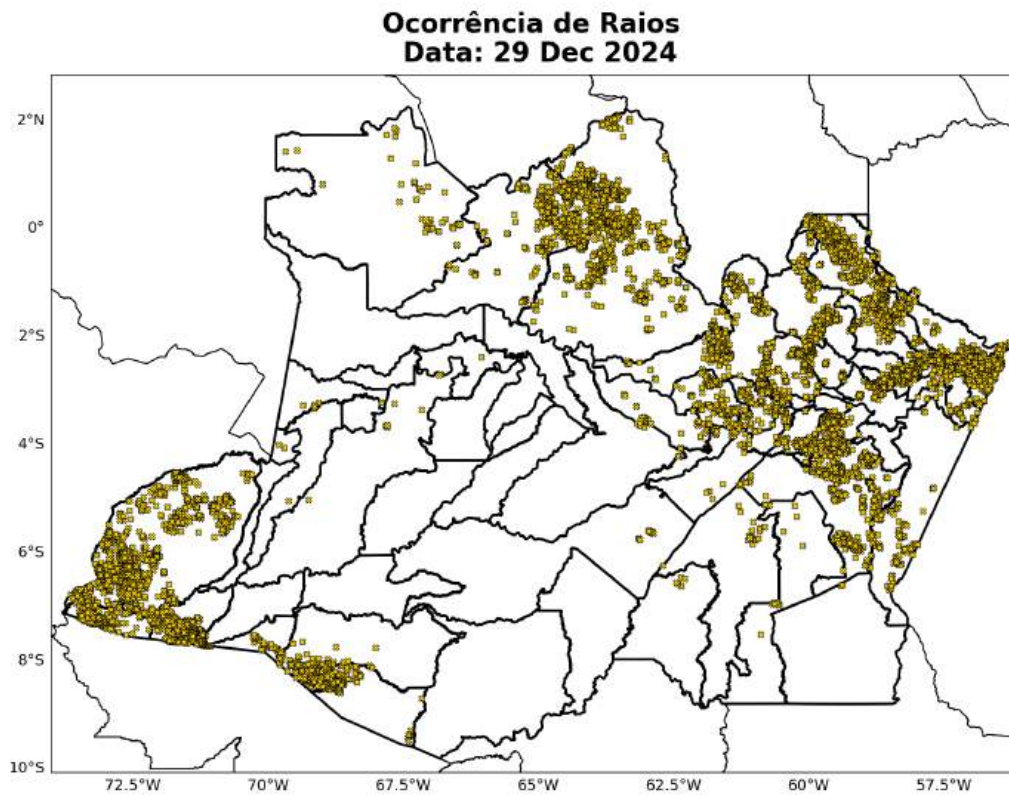

Figura 10: Ocorrências de descargas atmosféricas nuvem-solo detectadas pelo sistema Earth Networks para o período de 28 a 31 de dezembro de 2024 sobre a área de concessão da Amazonas-Energia.

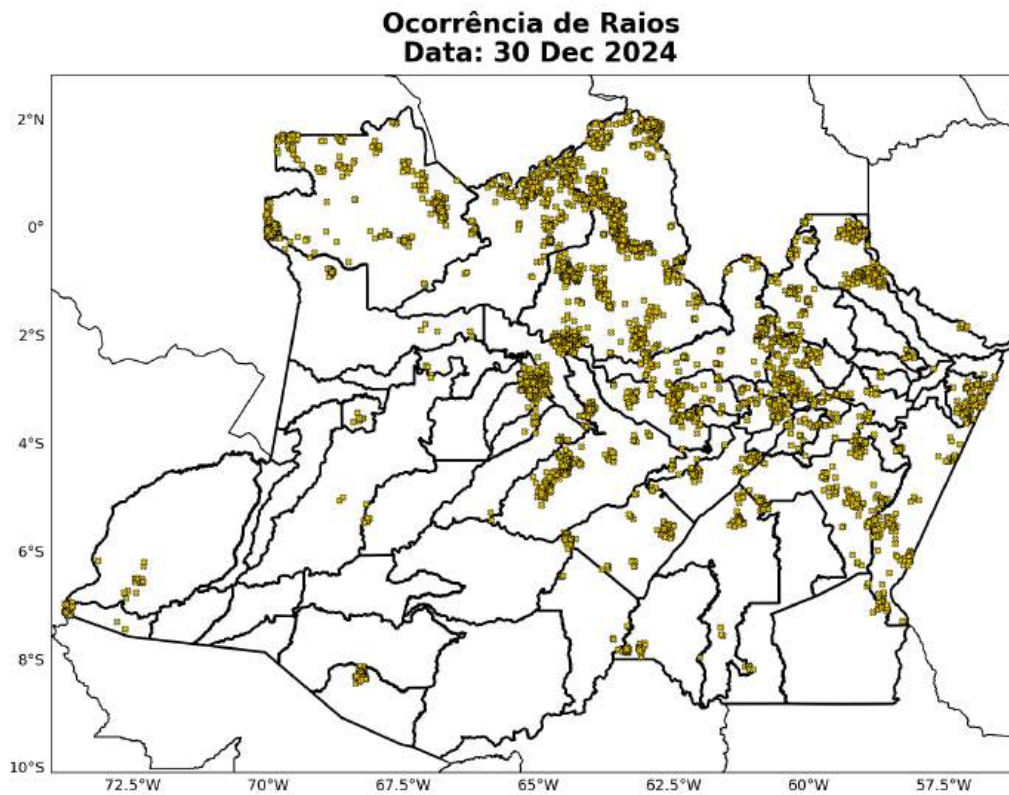

A Tabela 1 apresenta o total de raios por município dentro da área de concessão da Amazonas-Energia, considerando todo o período do evento analisado. Todos os municípios foram afetados por descargas elétricas, principalmente o de Barcelos, onde foram registradas 5.650 ocorrências de raios.

Tabela 1: Total de raios durante o período do evento para cada município sob concessão da Amazonas-Energia.

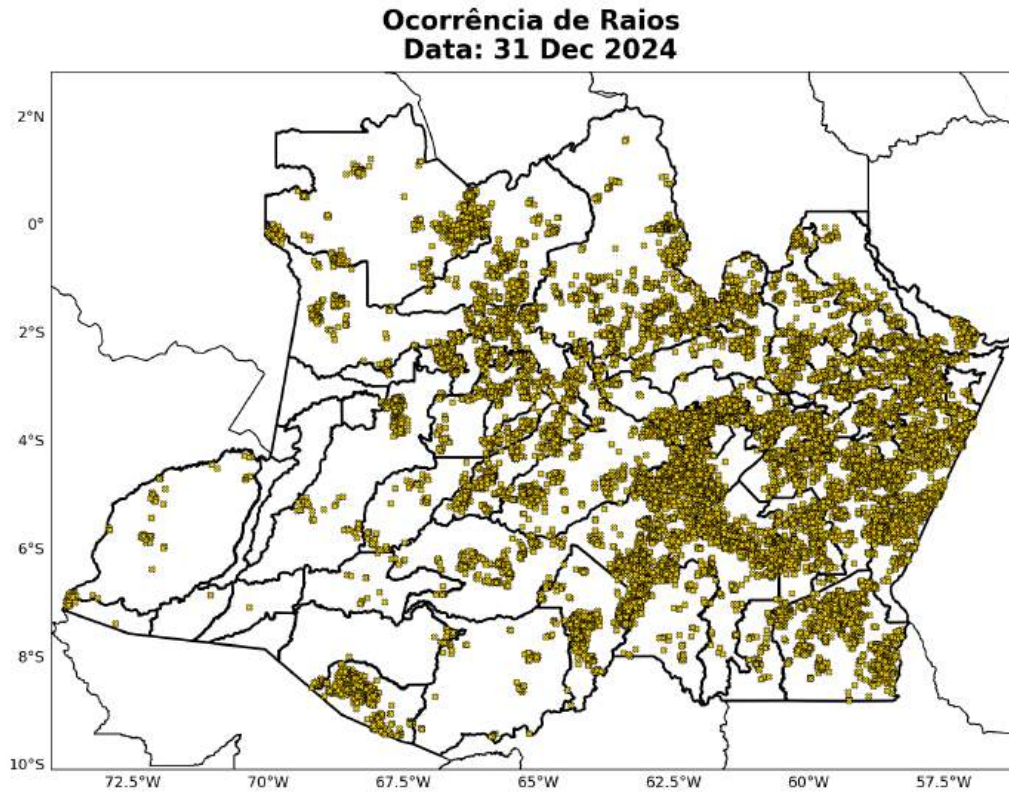
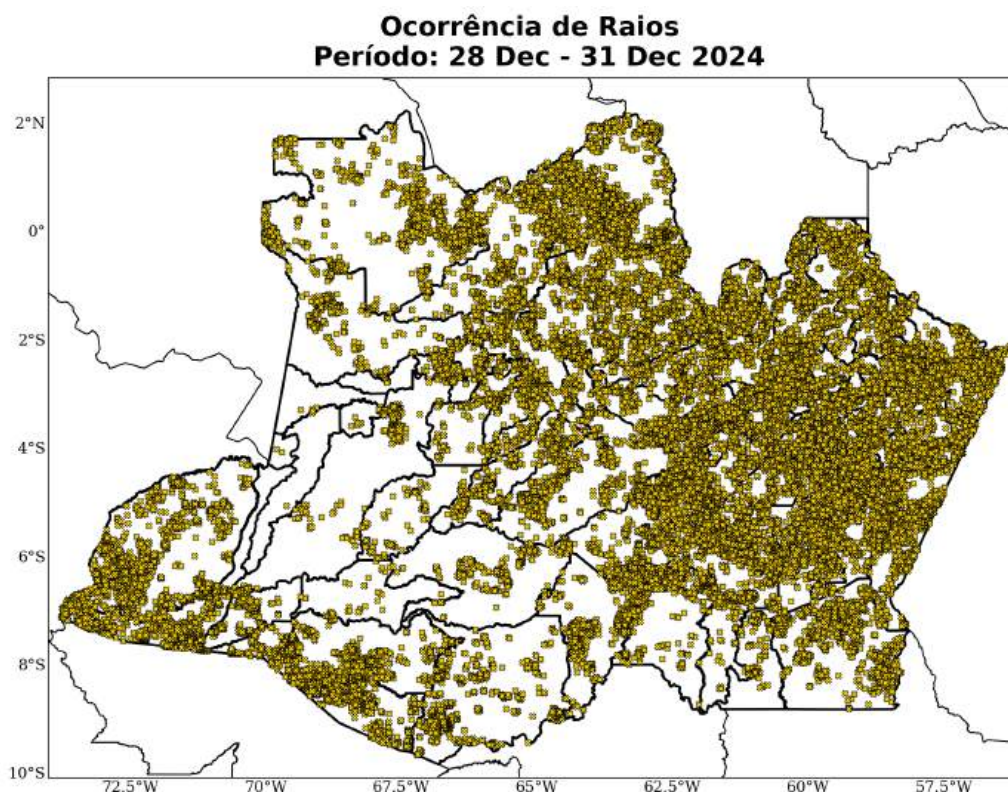
| Município | Total de Raios |
|---------------------------|----------------|
| Barcelos | 5650 |
| Borba | 4251 |
| Tapauá | 2720 |
| Manicoré | 2567 |
| Santa Isabel do Rio Negro | 2145 |
| Maués | 1947 |
| Atalaia do Norte | 1857 |
| São Gabriel da Cachoeira | 1654 |
| Beruri | 1647 |
| Novo Aripuanã | 1473 |
| Apuí | 1466 |

Table 1 continued from previous page

| Município | Total de Raios |
|-------------------------|-----------------------|
| Canutama | 1407 |
| Uruará | 1406 |
| Novo Airão | 1359 |
| Boca do Acre | 1359 |
| Coari | 1291 |
| Codajás | 1273 |
| Parintins | 1193 |
| Manaus | 1193 |
| Lábrea | 1172 |
| Pauini | 1168 |
| Presidente Figueiredo | 1106 |
| Autazes | 905 |
| Ipixuna | 838 |
| Humaitá | 637 |
| São Sebastião do Uatumã | 637 |
| Guajará | 581 |
| Anori | 576 |
| Nhamundá | 561 |
| Tefé | 558 |
| Japurá | 540 |
| Caapiranga | 456 |
| Jutaí | 440 |
| Anamã | 417 |
| Nova Olinda do Norte | 377 |
| Maraã | 371 |
| Careiro | 363 |
| Uarini | 363 |
| Manacapuru | 345 |
| Itacoatiara | 332 |
| Eirunepé | 328 |
| Envira | 316 |
| Silves | 313 |
| Itapiranga | 256 |
| Manaquiri | 254 |
| Fonte Boa | 253 |
| Careiro da Várzea | 193 |
| Rio Preto da Eva | 176 |
| Barreirinha | 169 |
| Benjamin Constant | 155 |

Sede Climatempo – Avenida Paulista, 302 – 5º andar | Sala 63 – Bela Vista – São Paulo/SP - CEP 01310-000 - Tel. (11) 3736-4591

Table 1 continued from previous page

| Município | Total de Raios |
|-----------------------|-----------------------|
| Juruá | 153 |
| Urucurituba | 144 |
| Iranduba | 114 |
| Carauari | 98 |
| Alvarães | 76 |
| Boa Vista do Ramos | 66 |
| Itamarati | 39 |
| Santo Antônio do Içá | 11 |
| Tonantins | 7 |
| São Paulo de Olivença | 6 |
| Amaturá | 6 |
| Tabatinga | 2 |

1.3.3 Chuva

Para facilitar a compreensão espacial dos volumes de chuva registrados em Amazonas, as figuras à seguir mostram o acumulado diário de chuva registrada pelas estações meteorológicas do INMET e do CEMADEN. Os tons mais frios (verde, azul e roxo) indicam chuvas mais intensas. A classificação da intensidade da chuva acumulada diária é apresentada na referência [4].

As estações meteorológicas realizam medições pontuais, porém, esses valores são representativos de toda a área em seu entorno. Além disso, essa análise pode ser combinada com as imagens de satélite a fim de se obter uma maior confiabilidade da ocorrência de chuva na região. Ressalta-se que a falta de dados de estações meteorológicas em algumas regiões não exime a possibilidade da ocorrência de fortes chuvas, e por isso, necessita-se da análise combinada de todas as variáveis apresentadas neste documento para inferir o potencial risco climático associado a transtornos.

No dia 28 de dezembro (Figura 11) houve registro de chuva extrema em S. G. da Cachoeira. Choveu forte em Barcelos, Canutama e Beruri. Acumulados de chuva moderada foram registrados em Apuí, Fonte Boa, Novo Aripuanã e Urucará. Nas demais áreas do estado, os registros variaram entre chuvisco e chuva fraca.

No dia 29 de dezembro (Figura 12), os acumulados atingiram o limiar de chuva extrema em Parintins, Aripuanã e Careiro. Houve registro de chuva forte em Humaitá, Beruri e Manaus. Choveu com moderada intensidade em Boca do Acre e Benjamin Constant. Nas demais áreas do estado, os registros variaram entre chuvisco e chuva fraca.

No dia 30 de dezembro (Figura 13) houve registro de chuva moderada em Canutama, Humaitá, Alvarães, Careiro e Urucará. Nas demais áreas do estado, os registros variaram entre chuvisco e chuva fraca.

No dia 31 de dezembro (Figura 14) houve registro de chuva forte em Benjamin Constant e Anamã. Choveu de forma moderada em Alvarães, Manacapuru e Urucará. Nas demais áreas do estado, os registros variaram entre chuvisco e chuva fraca.

A Figura 15 mostra os acumulados de chuva para todo o evento do período de 28 a 31 de dezembro de 2024. Nota-se que os maiores acumulados de chuva ficaram concentrados na porção leste do Amazonas, atingindo valores acima de 120 mm.

Figura 11: Acumulado diário de precipitação sobre a área de concessão da Amazonas-Energia para o dia 28 de dezembro, baseado nas estações meteorológicas do INMET e CEMADEN.



Figura 12: Acumulado diário de precipitação sobre a área de concessão da Amazonas-Energia para o dia 29 de dezembro, baseado nas estações meteorológicas do INMET e CEMADEN.



Figura 13: Acumulado diário de precipitação sobre a área de concessão da Amazonas-Energia para o dia 30 de dezembro, baseado nas estações meteorológicas do INMET e CEMADEN.

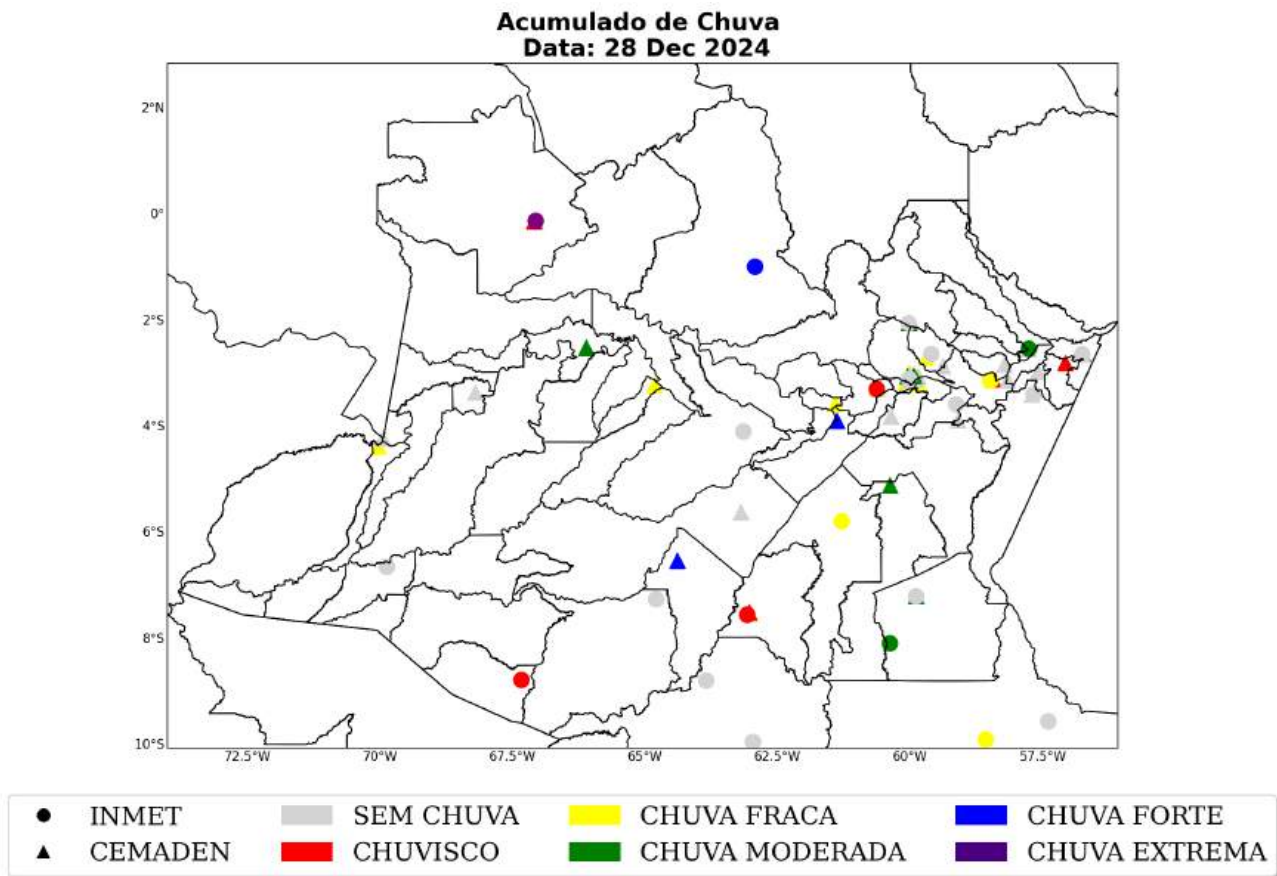

Figura 14: Acumulado diário de precipitação sobre a área de concessão da Amazonas-Energia para o dia 31 de dezembro, baseado nas estações meteorológicas do INMET e CEMADEN.

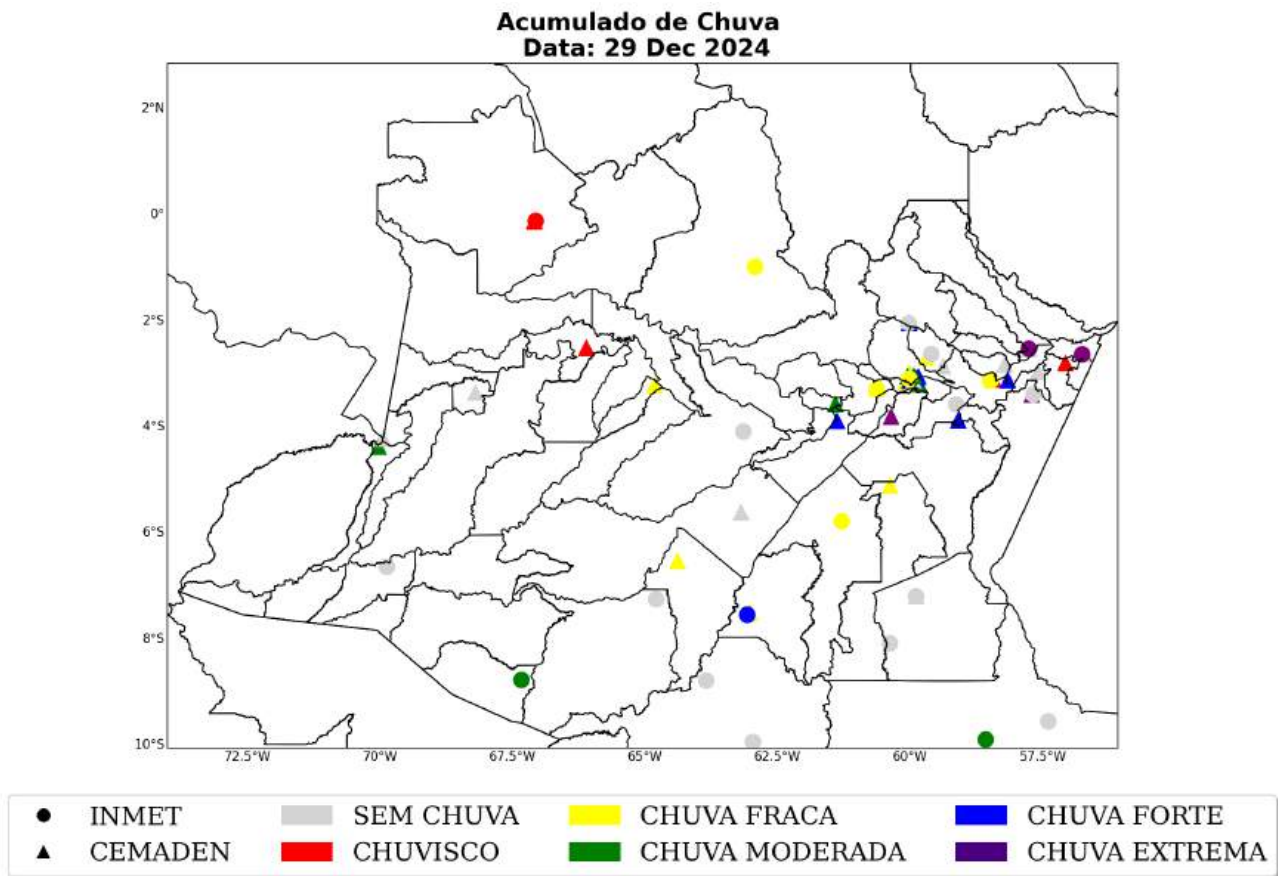

Figura 15: Acumulado de precipitação sobre o estado do Amazonas para o período do evento (dias 28 a 31 de dezembro de 2024), baseado nas estações meteorológicas do INMET e CEMADEN.

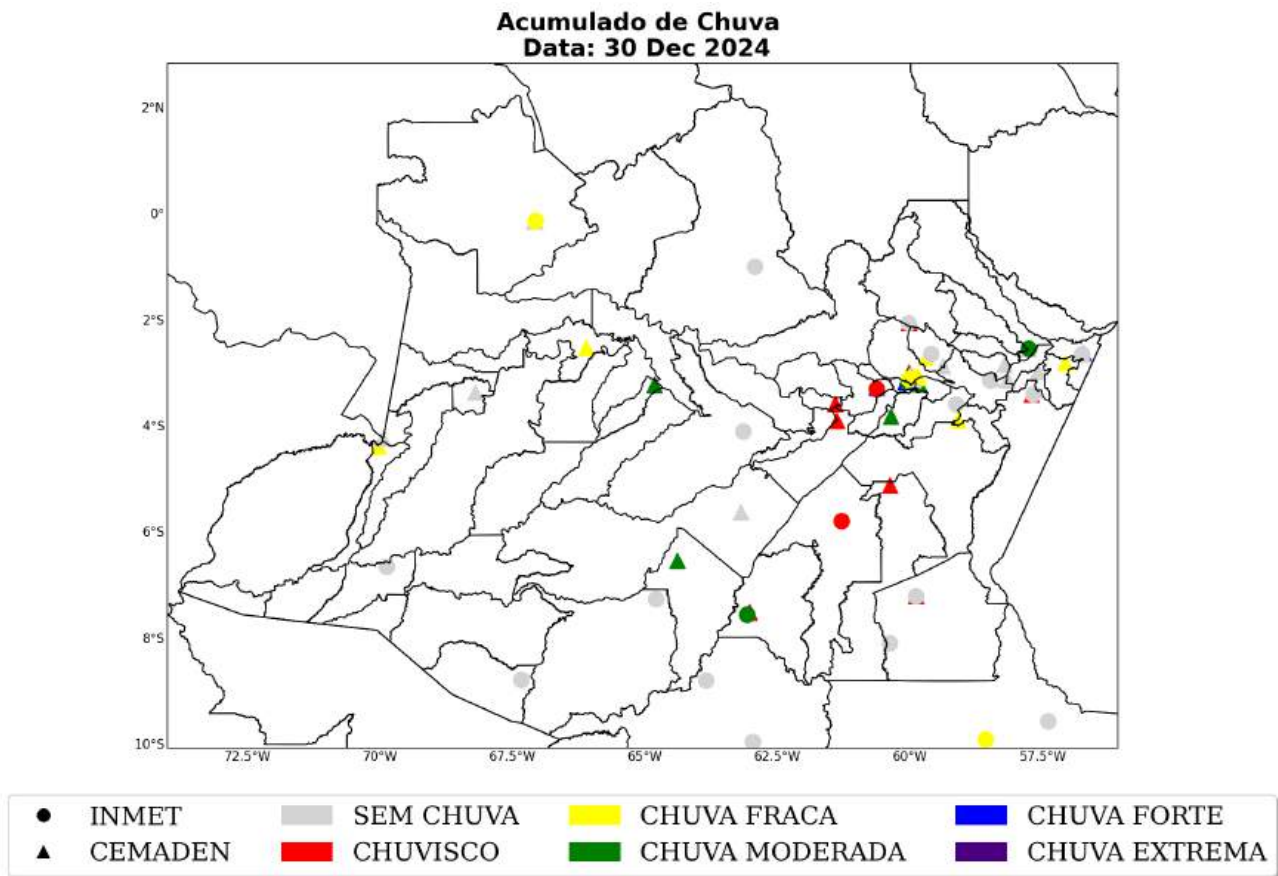

A Tabela 2 mostra a chuva acumulada no período de 28 a 31 de dezembro de 2024 sobre a área de concessão da Amazonas-Energia. A estação que registrou o maior volume de chuva está situada no município de Urucará, com um total de 122 mm.

Tabela 2: Chuva acumulada no período de 28 a 31 de dezembro de 2024 nos municípios sob concessão da Amazonas-Energia.

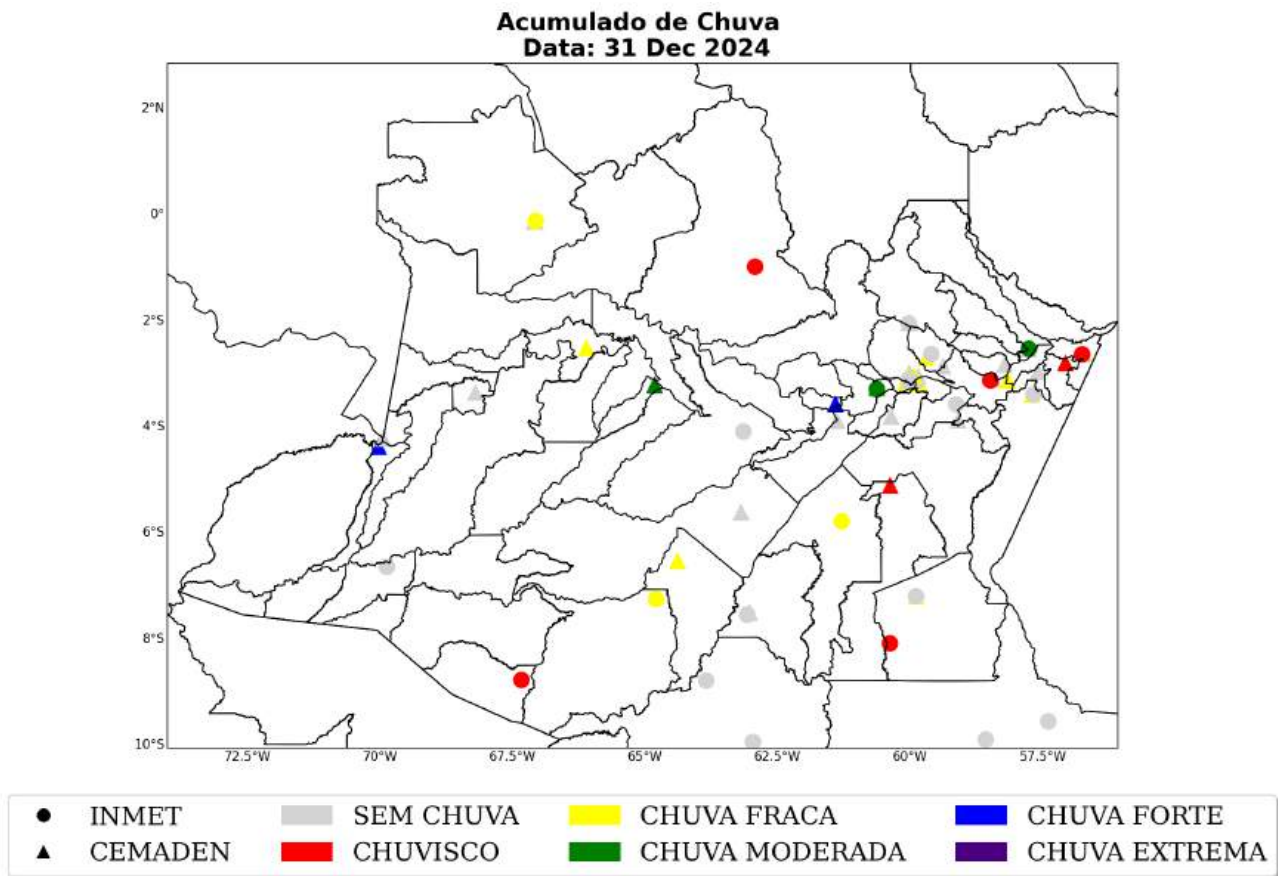
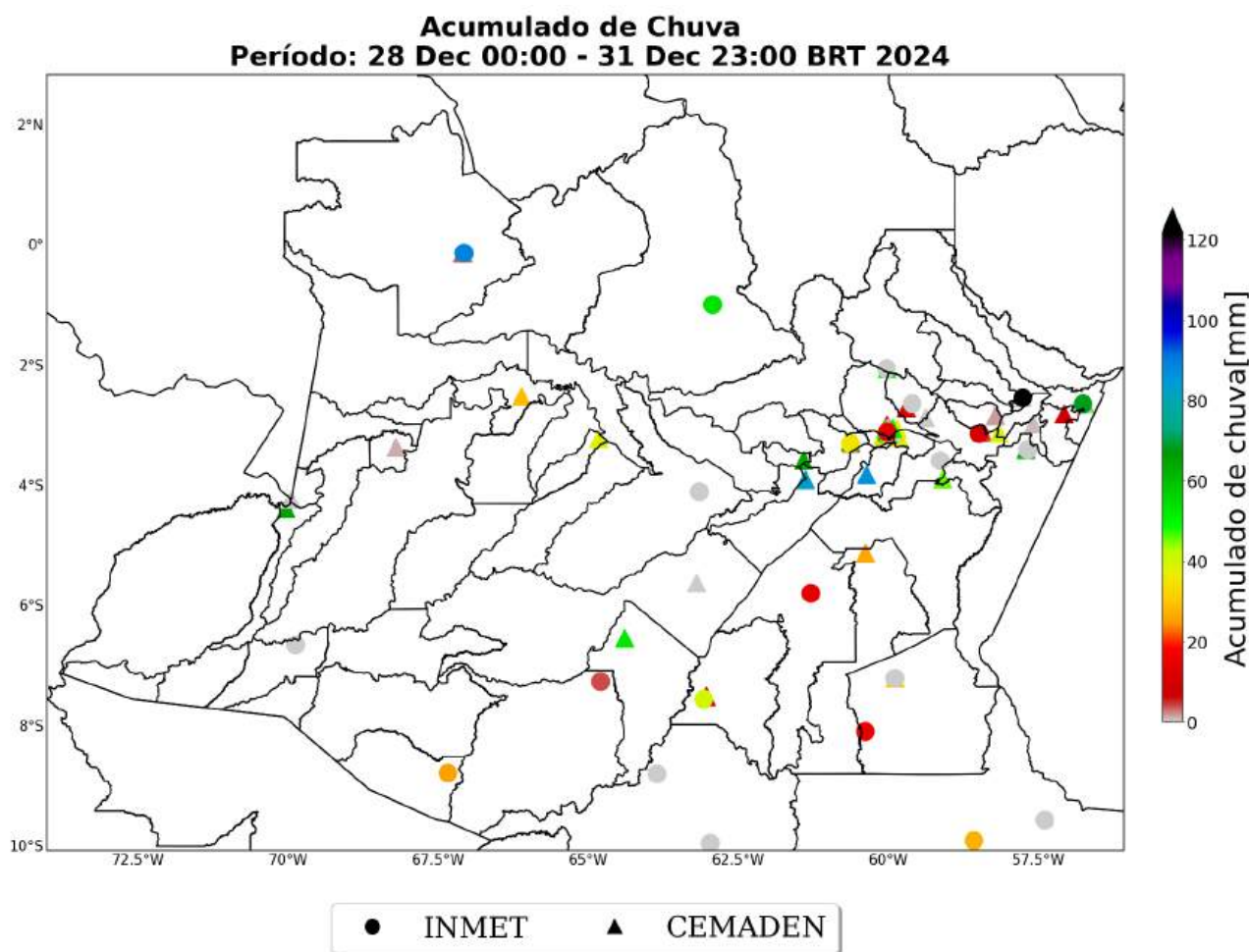
| Estação | Município | Chuva Total (mm) | Fonte |
|--------------------|--------------------------|------------------|---------|
| URUCARA | Urucara | 122 | INMET |
| S. G. DA CACHOEIRA | Sao gabriel da cachoeira | 89 | INMET |
| Vista Alegre | Careiro | 87 | CEMADEN |
| São Francisco | Beruri | 82 | CEMADEN |
| PARINTINS | Parintins | 68 | INMET |
| São José | Parintins | 68 | CEMADEN |

Table 2 continued from previous page

| Estação | Município | Chuva Total (mm) | Fonte |
|------------------------|-----------------------|------------------|---------|
| Coimbra | Benjamin constant | 65 | CEMADEN |
| Centro | Anamã | 63 | CEMADEN |
| Santa Tereza | Maués | 62 | CEMADEN |
| Estrada | Manacapuru | 62 | CEMADEN |
| BARCELOS | Barcelos | 54 | INMET |
| Centro | Canutama | 53 | CEMADEN |
| Jorge Teixeira | Manaus | 52 | CEMADEN |
| Praça das Torres | Presidente figueiredo | 50 | CEMADEN |
| Redenção | Manaus | 49 | CEMADEN |
| Santa Luzia | Manaus | 47 | CEMADEN |
| Centro | Parintins | 47 | CEMADEN |
| N. S. de Fátima | Nova olinda do norte | 46 | CEMADEN |
| HUMAITA | Humaita | 40 | INMET |
| Centro | Urucurituba | 39 | CEMADEN |
| Centro | Careiro da várzea | 38 | CEMADEN |
| Santa Luzia | Alvarães | 38 | CEMADEN |
| Puraquequara | Manaus | 37 | CEMADEN |
| MANACAPURU | Manacapuru | 35 | INMET |
| Cacau Pirera | Irاندوبا | 35 | CEMADEN |
| Colônia Antônio Aleixo | Manaus | 31 | CEMADEN |
| Centro | Apuí | 30 | CEMADEN |
| Centro | Fonte boa | 29 | CEMADEN |
| Centro | Novo aripuanã | 26 | CEMADEN |
| BOCA DO ACRE | Boca do acre | 25 | INMET |
| Igarape do Mindu | Manaus | 21 | CEMADEN |
| Bairro da União | Manaus | 17 | CEMADEN |
| NOVO ARIPUANA | Apuí | 15 | INMET |
| MANICORE | Manicore | 14 | INMET |
| MANAUS | Manaus | 14 | INMET |
| Santa Etelvina | Manaus | 13 | CEMADEN |
| Paz | Rio preto da eva | 12 | CEMADEN |
| São Pedro | Humaitá | 11 | CEMADEN |
| ITACOATIARA | Itacoatiara | 11 | INMET |

1.3.4 Rajadas de Vento

As figuras a seguir mostram as estações meteorológicas do INMET presentes sobre a área de concessão da Amazonas-Energia nos dias 28 a 31 de dezembro de 2024, respectivamente. A intensidade do vento é avaliada de acordo com a Escala Beaufort (ver Tabela 3). A Escala Beaufort é uma escala de intensidade dos ventos associada aos efeitos resultantes das ventanias sobre o mar e a terra.

Tabela 3: Escala Beaufort que apresenta as características do vento associadas a impactos dependendo do seu grau de intensidade.

| Escala Beaufort | | | |
|-----------------|---------------------|-----------------------------|---|
| Grau | Designação | Intensidade do Vento (km/h) | Efeitos sobre o continente |
| 0 | Calmo | <1 | Fumaça sobe na vertical. |
| 1 | Aragem | 1 – 5 | Fumaça indica direção do vento. |
| 2 | Brisa leve | 6 – 11 | Sente o vento no rosto; As folhas das árvores movem; os moinhos começam a trabalhar. |
| 3 | Brisa fraca | 12 – 19 | As folhas agitam-se e as bandeiras desfraldam ao vento. |
| 4 | Brisa moderada | 20 – 28 | Poeira e pequenos papéis levantados; movem-se os galhos das árvores. |
| 5 | Brisa forte | 29 – 38 | Movimentação de grandes galhos e árvores pequenas. |
| 6 | Vento fresco | 39 – 49 | Movem-se os ramos das árvores; dificuldade em manter um guarda chuva aberto; assobio em fios de postes. |
| 7 | Vento forte | 50 – 61 | Movem-se as árvores grandes; dificuldade em andar contra o vento. |
| 8 | Ventania | 62 – 74 | Quebram-se galhos de árvores; dificuldade em andar contra o vento; barcos permanecem nos portos. |
| 9 | Ventania forte | 75 – 88 | Danos em árvores e pequenas construções; impossível andar contra o vento. |
| 10 | Tempestade | 89 – 102 | Árvores arrancadas; danos estruturais em construções. |
| 11 | Tempestade violenta | 103 – 117 | Estragos generalizados em construções. |
| 12 | Furacão | >118 | Estragos graves e generalizados em construções. |

As estações meteorológicas realizam medições pontuais, porém, esses valores são representativos de toda a área em seu entorno. Além disso, essa análise pode ser combinada com as imagens de satélite a fim de se obter uma maior confiabilidade da ocorrência de rajadas de vento na região. Ressalta-se que a falta de dados de estações meteorológicas em algumas regiões não exime a possibilidade da ocorrência de fortes rajadas de vento, e por isso, necessita-se da análise combinada de todas as variáveis apresentadas neste documento para inferir o potencial risco climático associado a transtornos.

No dia 28 de dezembro (Figura 16), as máximas rajadas de vento atingiram o limiar de brisa forte em Uruará e Parintins. Nas demais áreas do Amazonas, não houve registro de rajadas significativas.

No dia 29 de dezembro (Figura 17) houve registro de vento fresco em Manaus e Manacapuru. Rajadas de brisa forte foram registradas em Parintins. Nas demais áreas, não houve registro de rajadas significativas.

Nos dia 30 de dezembro (Figura 18) houve registro de vento fresco em Manaus. Em Manacapuru, Humaitá e Coari, as rajadas atingiram o limiar de brisa forte. Nas demais áreas do Amazonas, não houve registro de rajadas significativas.

Sede Climatempo – Avenida Paulista, 302 – 5º andar | Sala 63 – Bela Vista – São Paulo/SP - CEP 01310-000 - Tel. (11) 3736-4591

No dia 31 de dezembro (Figura 19), as rajadas atingiram a classificação de vento fresco em Manacapuru. Houve registro de brisa forte em Barcelos, Boca do Acre, Humaitá, Urucará e Parintins.

Figura 16: Máxima rajada de vento diária sobre a área de concessão da Amazonas-Energia para o dia 28 de dezembro, baseado nas estações meteorológicas do INMET.



Figura 17: Máxima rajada de vento diária sobre a área de concessão da Amazonas-Energia para o dia 29 de dezembro, baseado nas estações meteorológicas do INMET.



Figura 18: Máxima rajada de vento diária sobre a área de concessão da Amazonas-Energia para o dia 30 de dezembro, baseado nas estações meteorológicas do INMET.

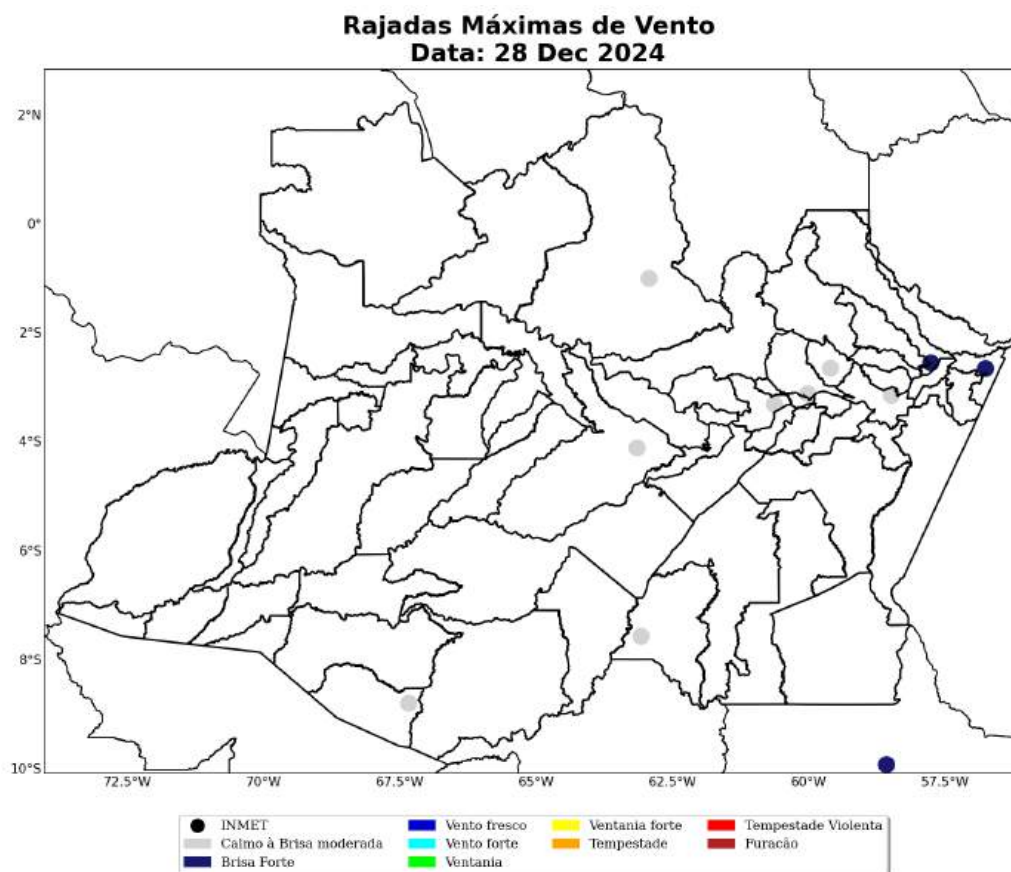

Figura 19: Máxima rajada de vento diária sobre a área de concessão da Amazonas-Energia para o dia 31 de dezembro, baseado nas estações meteorológicas do INMET.

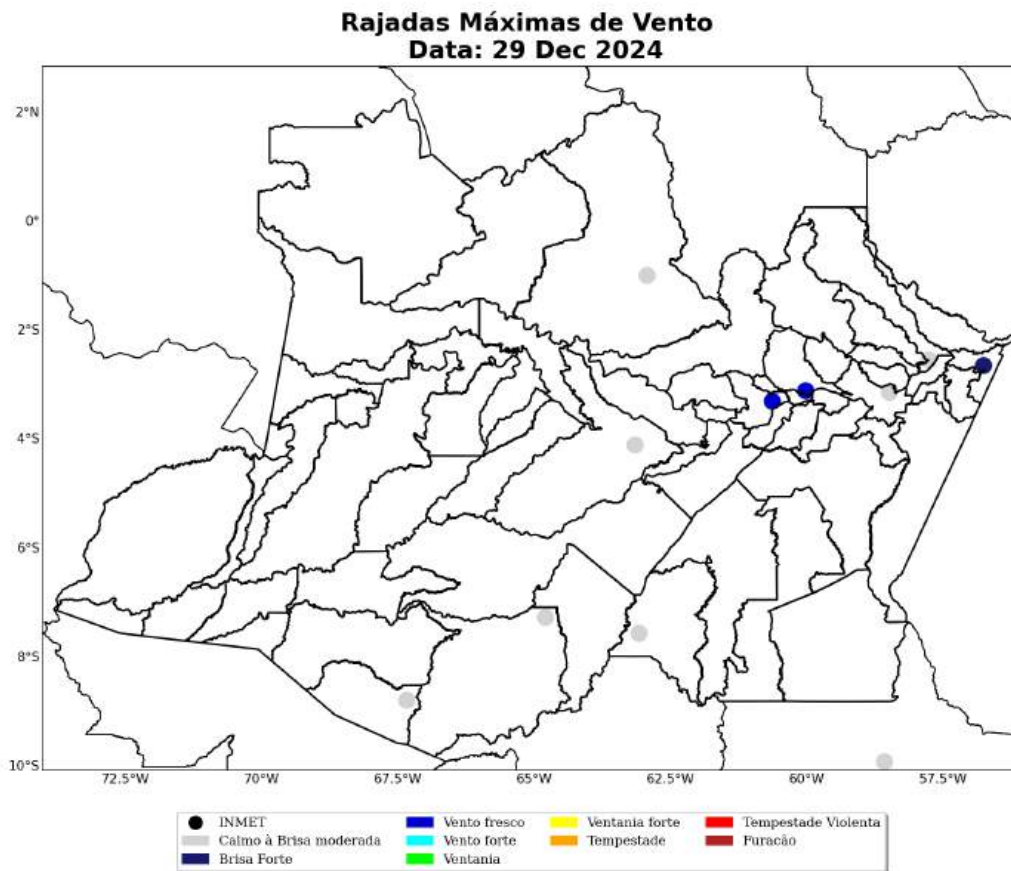

A Tabela 4 apresenta as máximas rajadas de vento registradas nas estações meteorológicas dentro da área de concessão da Amazonas-Energia durante o evento analisado, 28 a 31 de dezembro de 2024. O maior valor registrado de rajada de vento foi observado no município de Manacapuru, atingindo velocidades de 45 km/h às 16 BRT do dia 31 de dezembro, caracterizado como vento fresco.

Tabela 4: Rajada máxima de vento no período de 28 a 31 de dezembro de 2024 nos municípios sob concessão da Amazonas-Energia. Fonte: INMET.

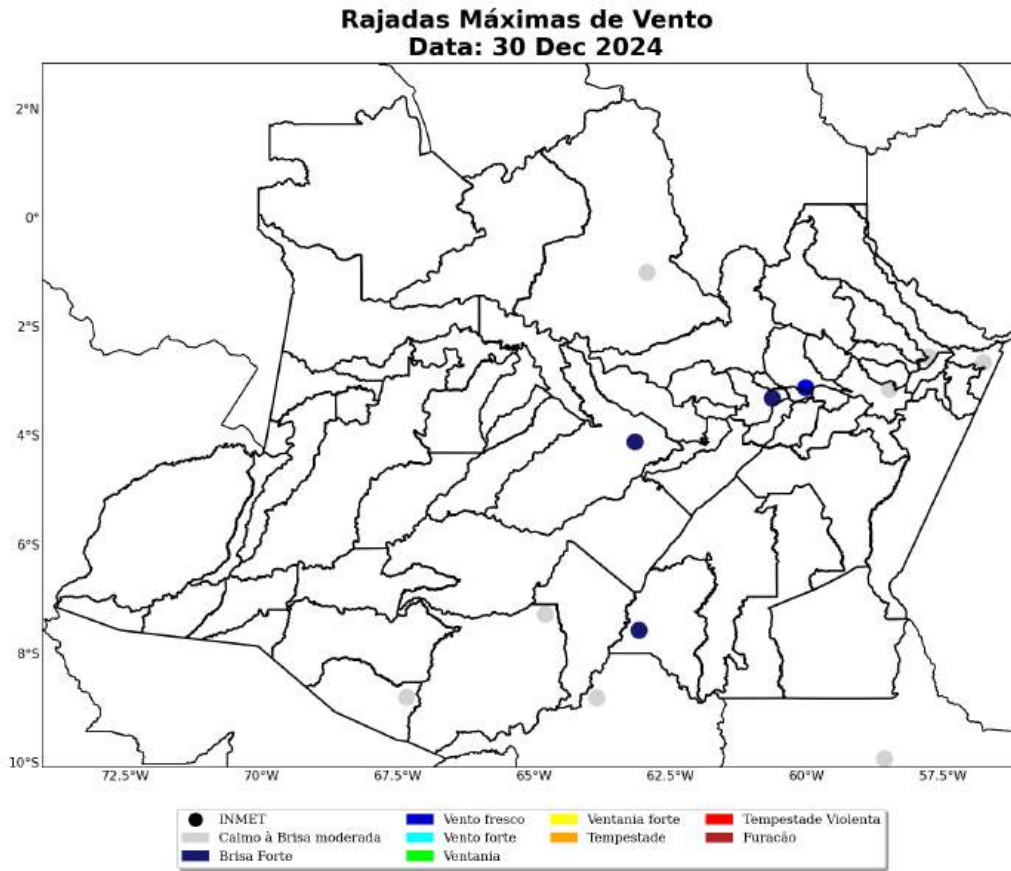
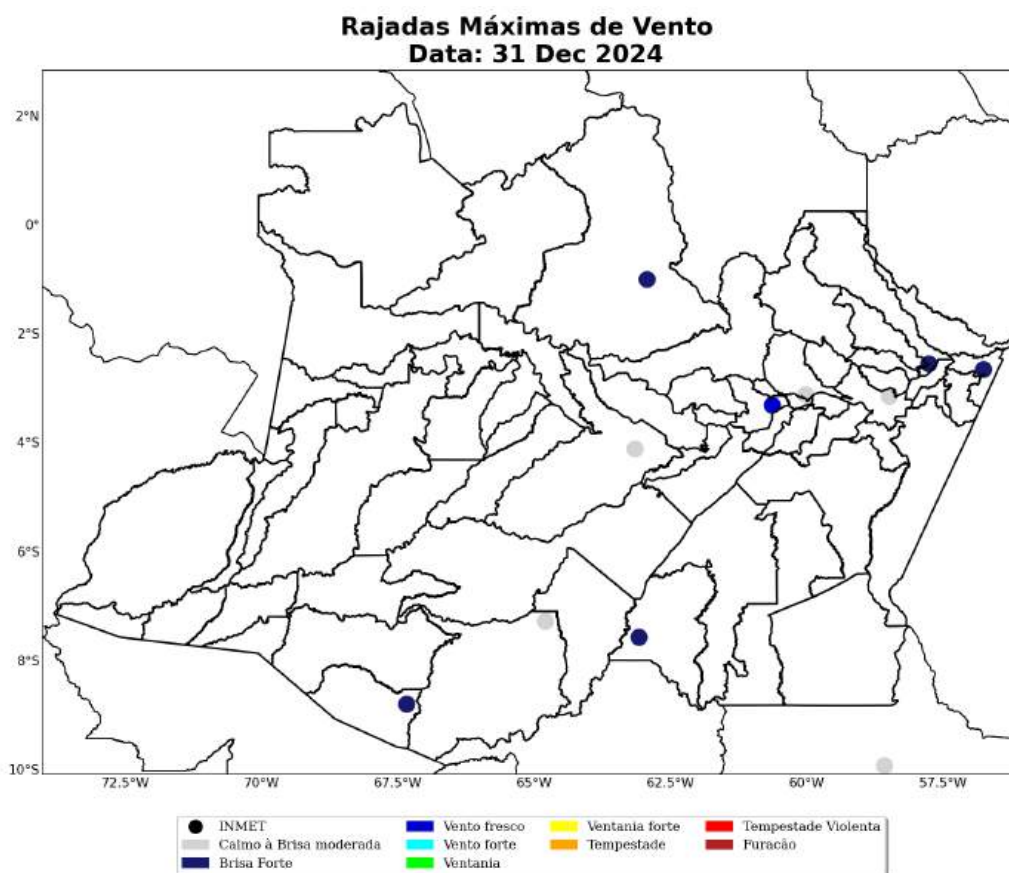
| Estação | Município | Rajada Máxima (km/h) | Data/Hora (BRT) |
|------------|------------|----------------------|-----------------|
| MANACAPURU | Manacapuru | 45 | 31/12/2024 16 |
| MANAUS | Manaus | 41 | 30/12/2024 15 |
| URUCARA | Urucara | 37 | 28/12/2024 05 |
| PARINTINS | Parintins | 35 | 28/12/2024 03 |
| COARI | Coari | 34 | 30/12/2024 13 |
| BARCELOS | Barcelos | 33 | 31/12/2024 10 |
| HUMAITA | Humaita | 33 | 30/12/2024 14 |

Table 4 continued from previous page

| Estação | Município | Rajada Máxima (km/h) | Data/Hora (BRT) |
|----------------|------------------|-----------------------------|------------------------|
| BOCA DO ACRE | Boca do acre | 29 | 31/12/2024 15 |
| ITACOATIARA | Itacoatiara | 24 | 31/12/2024 14 |
| LABREA | Labrea | 21 | 31/12/2024 10 |
| RIO URUBU | Rio preto da eva | 4 | 28/12/2024 15 |

2 Classificação COBRADE

O COBRADE (Classificação e Codificação Brasileira de Desastres) foi criado com o intuito de adequar a classificação brasileira às especificações utilizadas pela ONU na categorização de desastres e nivelar o país aos demais organismos de gerenciamento de desastres do mundo.

Baseado nas análises dos dados apresentados, classifica-se o evento ocorrido sobre a área de concessão da Amazonas-Energia como chuvas intensas (1.3.2.1.4) e tempestade de raios (1.3.2.1.2).

2.1 Resumo do Evento

A convergência de ventos úmidos vindos do Atlântico Tropical associados à presença de uma forte divergência em altos níveis da atmosfera sobre o estado do Amazonas favoreceram a formação de tempestades convectivas no período de 28 a 31 de dezembro de 2024. Houve registro de chuvas intensas, tempestade de raios e rajadas de vento, com potencial para impactos na área sob concessão da Amazonas-Energia.

Os acumulados de chuva de todo o evento chegaram a 122 mm no município de Urucará. Tal valor correspondendo a cerca de 48% da média climatológica de chuva para todo o mês de dezembro.

Neste período foram registradas rajadas de vento de 45 km/h, classificada como vento fresco, no município de Manacapuru. Ventos com essa intensidade têm potencial para movimentar ramos de árvores.

Houve registro de grande quantidade de descargas atmosféricas sobre a área de concessão da Amazonas-Energia, totalizando 5.650 raios no município de Barcelos, o que caracteriza a ocorrência de uma tempestade de raios.

As chuvas intensas associadas à grande quantidade de descargas elétricas evidenciam a ocorrência de um evento severo no período de 28 a 31 de dezembro de 2024 nos municípios sob concessão da Amazonas-Energia.

Tabela 5: Resumo do evento de acordo com a classificação COBRADE.

| Resumo do Evento | |
|-----------------------------------|---|
| Número/Código do Evento | 01/034 |
| Número/Código do Relatório | 034 |
| Descrição | Região com chuvas intensas e tempestade de raios devido à convergência de ventos úmidos do Atlântico Tropical combinada com a presença de forte divergência em altos níveis da atmosfera sobre a área de concessão da Amazonas-Energia. |
| Código COBRADE | 1.3.2.1.4 - Chuvas intensas 1.3.2.1.2 - Tempestade de raios |
| Hora de início | 28/12/2024 - 00:00 |
| Hora do término | 31/12/2024 - 23:00 |
| Abrangência espacial | Todos os municípios da área de concessão da Amazonas-Energia. |

3 Referências

1 - Instituto Nacional de Meteorologia (INMET) - <http://www.inmet.gov.br>

2 - Centro Nacional de Monitoramento e Alertas de Desastres Naturais (CEMADEN) - <http://www2.cemaden.gov.br/>

3 - Guide to Meteorological Instruments and Methods of Observation - <https://www.posmet.ufv.br/wp-content/uploads/2016/09/MET-474-WMO-Guide.pdf>

4 - CALVETTI, L., BENETI, C., GONÇALVES, J. E., MOREIRA, I. A., DUQUIA, C., BREDÁ, Â., & ALVES, T. A. (2006, August). Definição de classes de precipitação para utilização em previsões por categoria e hidrológica. In XIV Congresso Brasileiro de Meteorologia.

4 Anexos

Tabela 6: Escala de intensidade da chuva de acordo com Calvetti et al. (2006), referência [4].

| Intensidade | Intervalo em mm/dia |
|--------------------|----------------------------|
| Chuvisco | até 2,5 mm/dia |
| Chuva fraca | 2,5 - 10 mm/dia |
| Chuva moderada | 10 - 25 mm/dia |
| Chuva forte | 25 - 50 mm/dia |
| Chuva extrema | maior que 50 mm/dia |



Isabella Talamoni
Meteorologista
CREA 5071401884